

Percepción de la población sobre los servicios de los ecosistemas en el humedal de Salburua

ATARIA 14 de enero 2015

INTRODUCCIÓN

- Objetivos:
 - Dar a conocer los servicios de los ecosistemas que ofrece el humedal de Salburua (Vitoria-Gasteiz).
 - Estudiar la percepción que los usuarios del espacio tienen sobre dichos servicios.

METODOLOGÍA

Área de estudio: **SALBURUA**. Humedal peri-urbano.

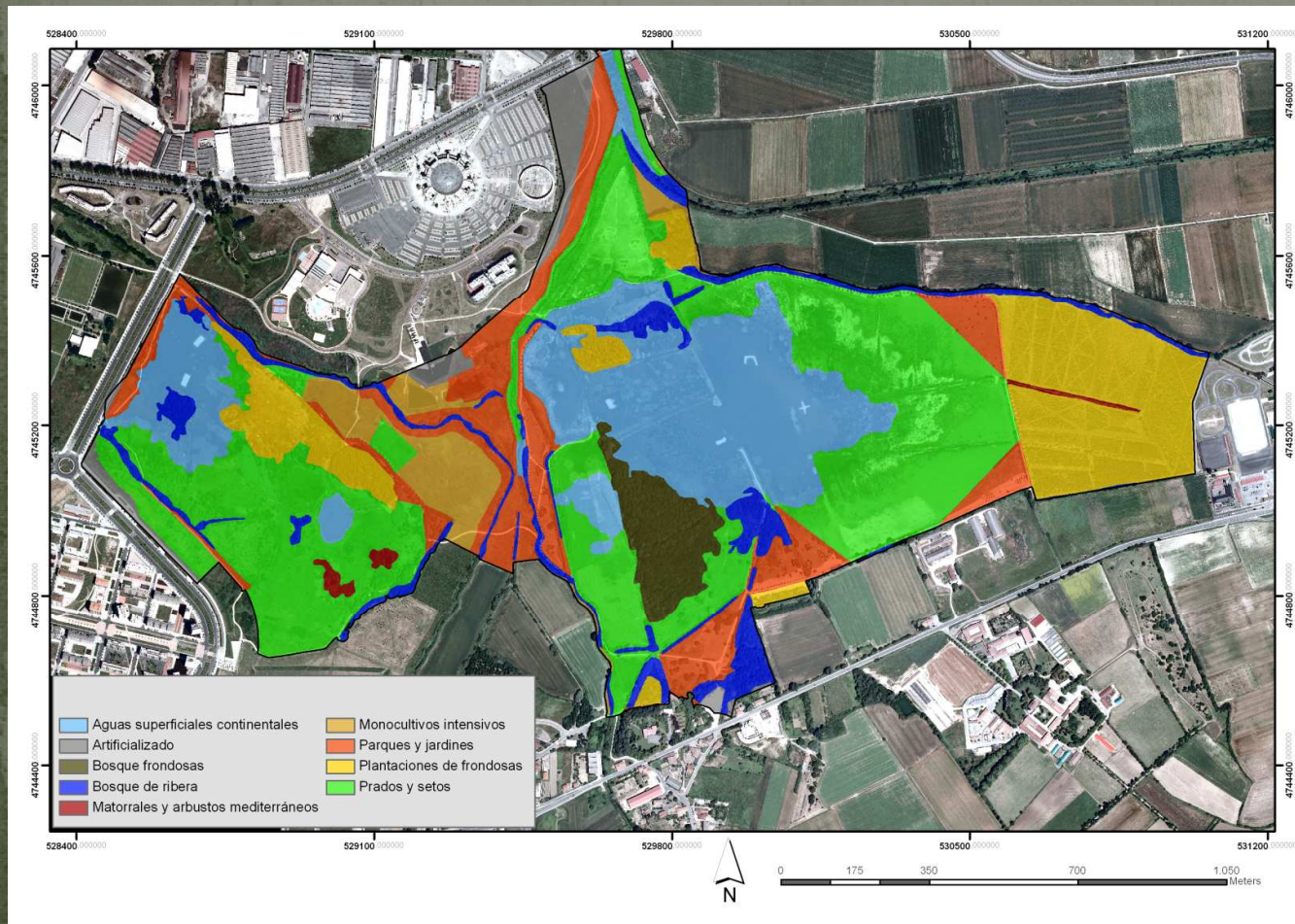

✓ Anillo verde de Vitoria-Gasteiz.

- Sup: 206 ha.
- Año creación: 1994.
- Humedal Ramsar de Importancia Internacional.

✓ Red Natura 2000: ZEPA-ZEC.

METODOLOGÍA

- Material y métodos:
 - 219 encuestas durante 6 días del mes de Junio de 2014.
 - Encuestados/as elegidos al azar (mayores de 18 años).
 - 4 tipos de cuestionarios (A, B, C y D).

Día	Hora	Nº de encuestas
Viernes, 6 Junio	13:00-17:00	22
Martes, 10 Junio	11:30-18:00	54
Jueves, 12 Junio	11:00-14:00	20
Martes, 17 Junio	11:45-18:30	57
Miércoles, 18 Junio	16:00-18:30	46
Miércoles, 25 Junio	16:00-18:00	19

A

HUMEDAL DE SALBURUA

ESTUDIO PARA LA VALORACIÓN DE LA PERCEPCIÓN DE LOS USUARIOS DEL HUMEDAL SOBRE LOS SERVICIOS ECOSISTÉMICOS EN SALBURUA.

FECHA	Nº DE ENCUESTA.....
ENCUESTADOR/A	LUGAR.....
HORA DE COMIENZO.....	HORA DE FINALIZACIÓN.....

BREVE INTRODUCCIÓN:

Desde la Universidad del País Vasco estudiamos la relación existente entre el ser humano y la naturaleza. En este caso, estamos analizando cuál es la percepción de los usuarios del humedal de Salburua acerca de los beneficios que éste proporciona al ser humano. ¿Tendría 10 minutos para realizar un cuestionario? ¡Muchas gracias nos será de gran ayuda!

- Lugar de procedencia (lugar de dónde viene ahora).....**
¿Es ese su lugar de residencia habitual?
 Sí
 No. ¿dónde reside?
- Medio de transporte empleado**
 Coche propio
 Coche alquilado
 Transporte público
 Viaje organizado
 Bicicleta
 A pie
 Otros ¿Cuál?
- ¿Es su primera visita a Salburua?**
 Sí (Ir a pregunta 6)
 No
- ¿Cuándo fue la primera vez que vino? Hace.....años**
- ¿Cuántas veces viene al año a Salburua?.....**



A SERVICIOS PROPORCIONADOS POR EL HUMEDAL DE SALBURUA

EDUCACIÓN AMBIENTAL:

Visitas de escolares, concienciación y sensibilización ambiental, cursos de formación ambiental.



RECREO Y TURISMO:

Permiten realizar actividades de ocio que proporcionan descanso, diversión.



VALOR CIENTÍFICO:

Investigación y otras actividades científicas.



REGULACIÓN DE CICLOS BIOGEOQUÍMICOS:

Captación de materia orgánica y elementos químicos (nitrógeno, fósforo,...).



SUJECIÓN DEL SUELO:

Evitan la pérdida y la erosión de suelos.



REGULACIÓN CLIMÁTICA:

Proporcionan amortiguación térmica. Fijan CO₂: ayudan a reducir los efectos del cambio climático.



ABASTECIMIENTO DE AGUA:

Suministran agua potables (agricultura, consumo humano,...)



VALOR ESTÉTICO:

Aportan disfrute de lugares que generan satisfacción por su valor estético.



REGULACIÓN HÍDRICA:

Disminución de la velocidad del agua y control de la escorrentía, favoreciendo la retención de agua.



REGULACIÓN DE NUTRIENTES:

Mantenimiento de la fertilidad del suelo.



POLINIZACIÓN:

Mantenimiento de los cultivos y de las plantaciones.



REGULACIÓN DE PERTURBACIONES NATURALES:

Amortiguación de avenidas, de incendios, disminución de la contaminación atmosférica.



CONTROL BIOLÓGICO:

Control de plagas y enfermedades.



CONSERVACIÓN DE LA BIODIVERSIDAD:

Proporcionan refugio, alimento, lugares de cría,... a animales y vegetales.



PRODUCCIÓN:

Generan materiales y/o recursos.



sugerencias o comentarios.
s datos.

RESULTADOS

- Características de los encuestados:

Perfil medio: ciudadano de Vitoria-Gasteiz que visita habitualmente Salburua durante 1 o 2 horas, a pie y desde hace aproximadamente de 5 a 10 años.

RESULTADOS

Sexo	Edad	Nº	Primarios	Secundaria	FPI	FPII	Universitarios
Mujeres	<30	31	2	5	4	3	17
	30-45	25	0	2	3	5	15
	46-65	46	16	6	8	9	7
	>65	10	4	2	2	1	1
Hombres	<30	10	1	1	1	2	5
	30-45	23	2	3	1	8	9
	46-65	47	13	7	9	8	10
	>65	26	15	3	2	5	1

RESULTADOS

Principales motivos para visitar el humedal:

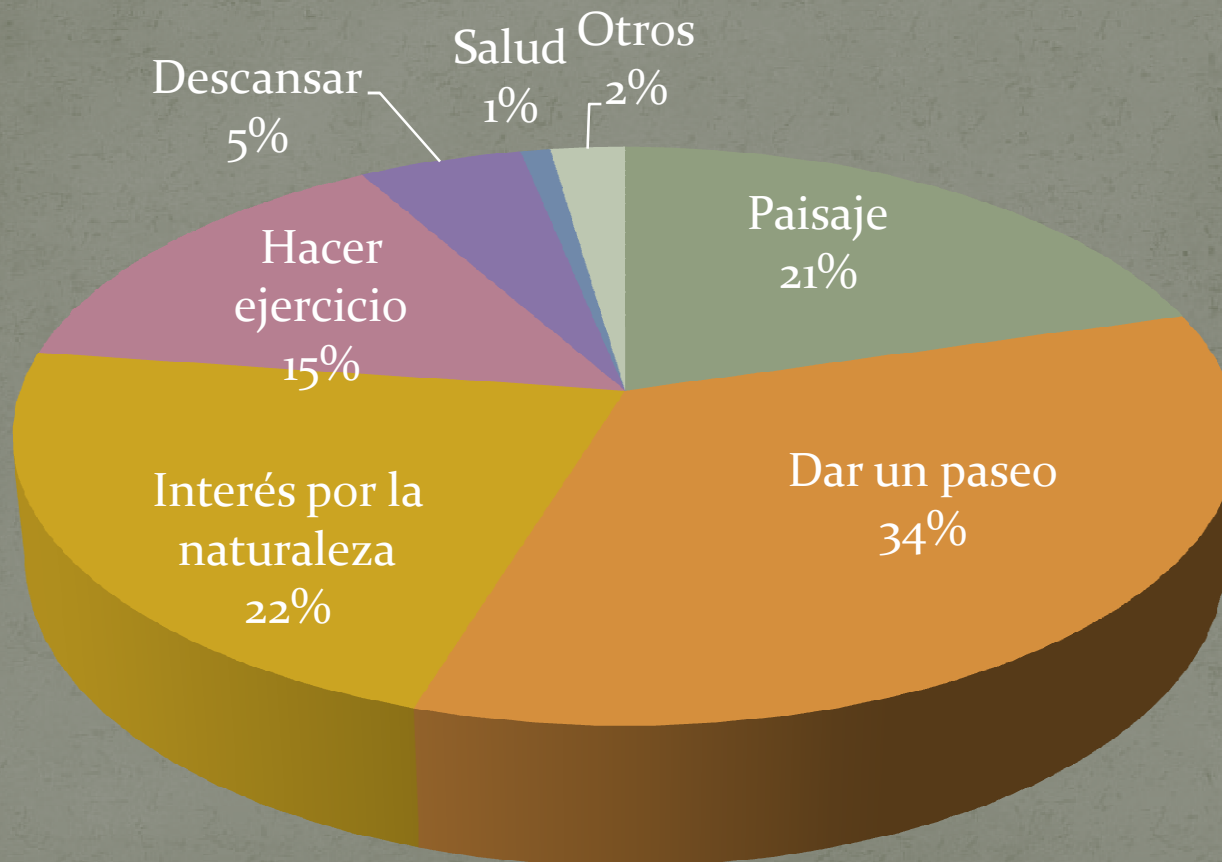

RESULTADOS

Palabras asociadas a Salburua:

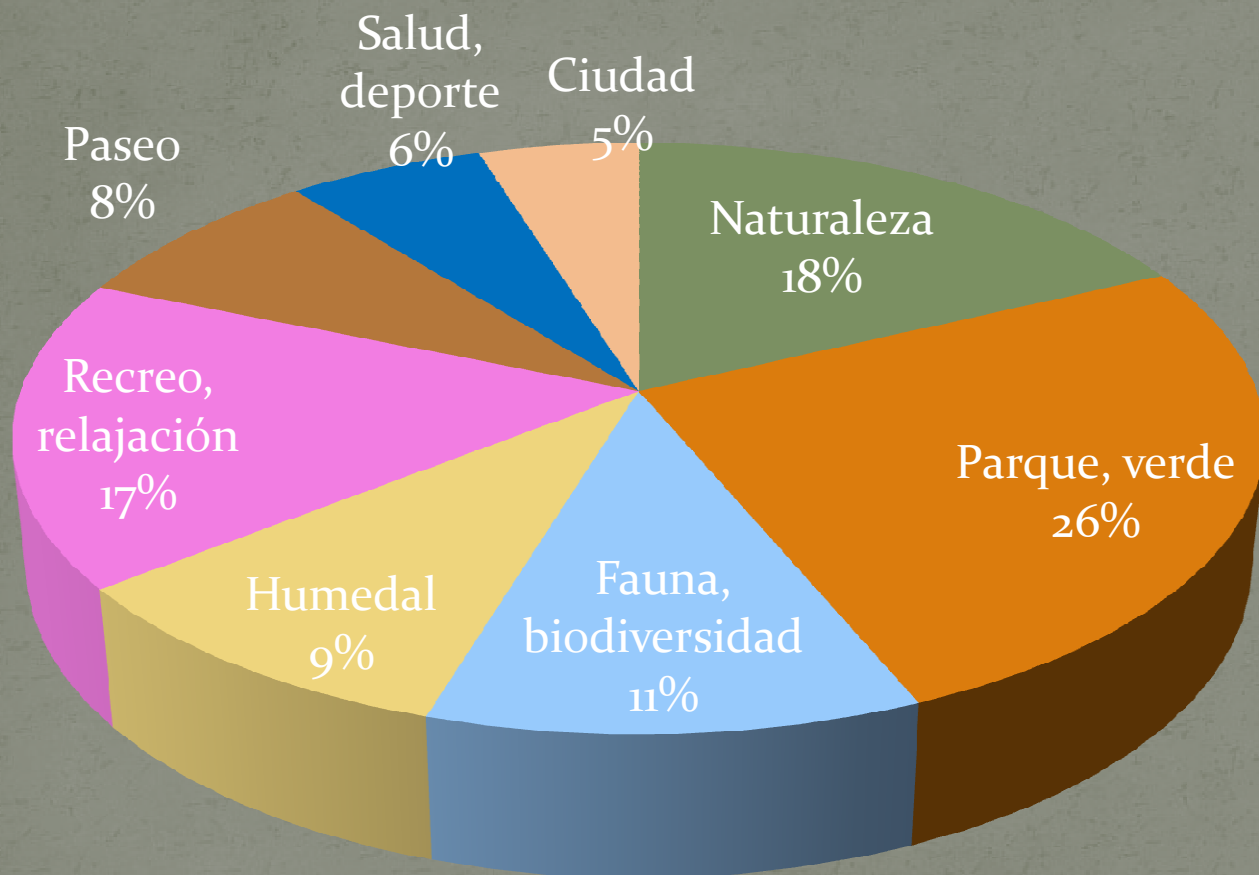

RESULTADOS



Percepción sobre los problemas ambientales de Salburua:

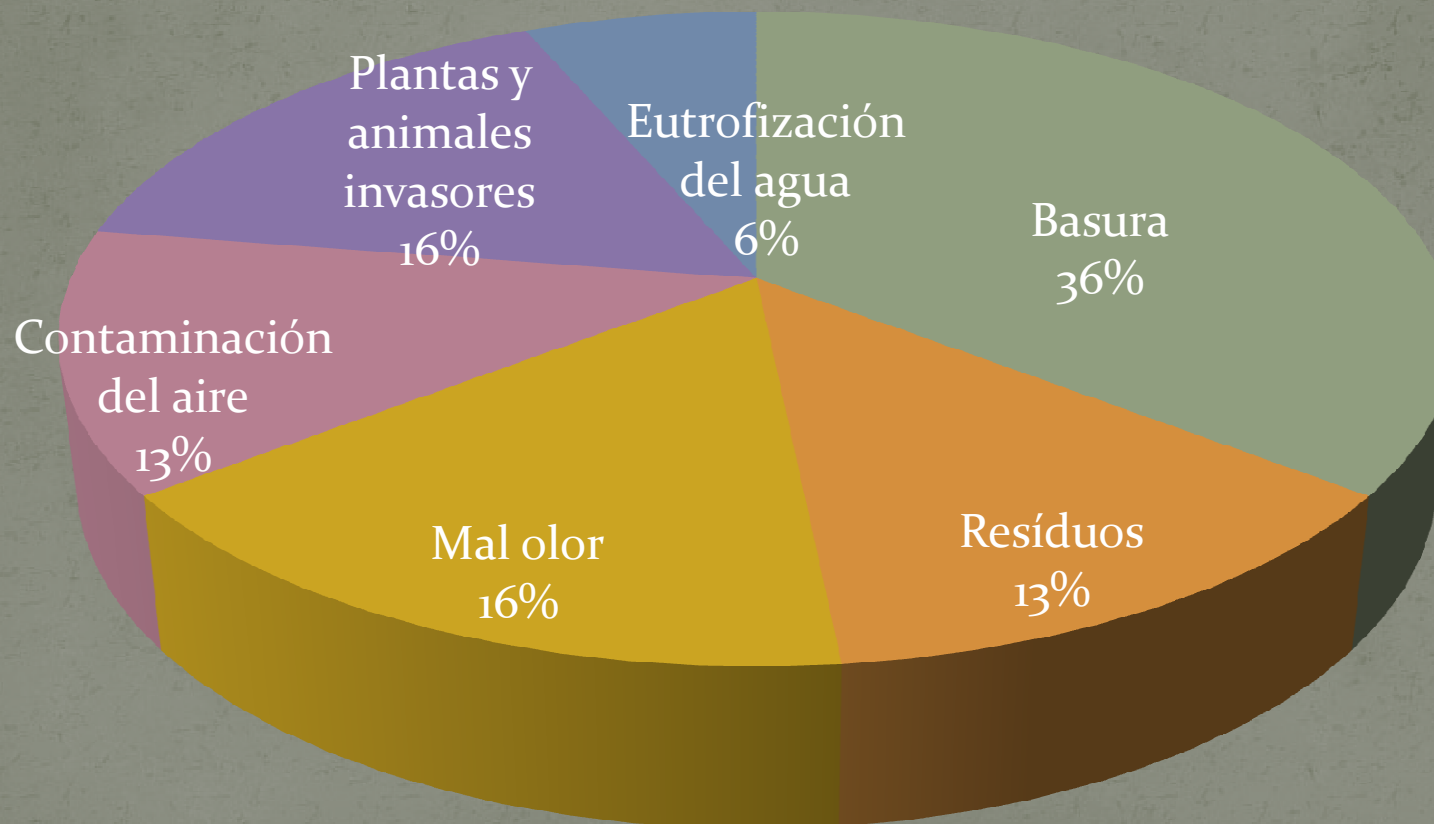

RESULTADOS

Sugerencias:

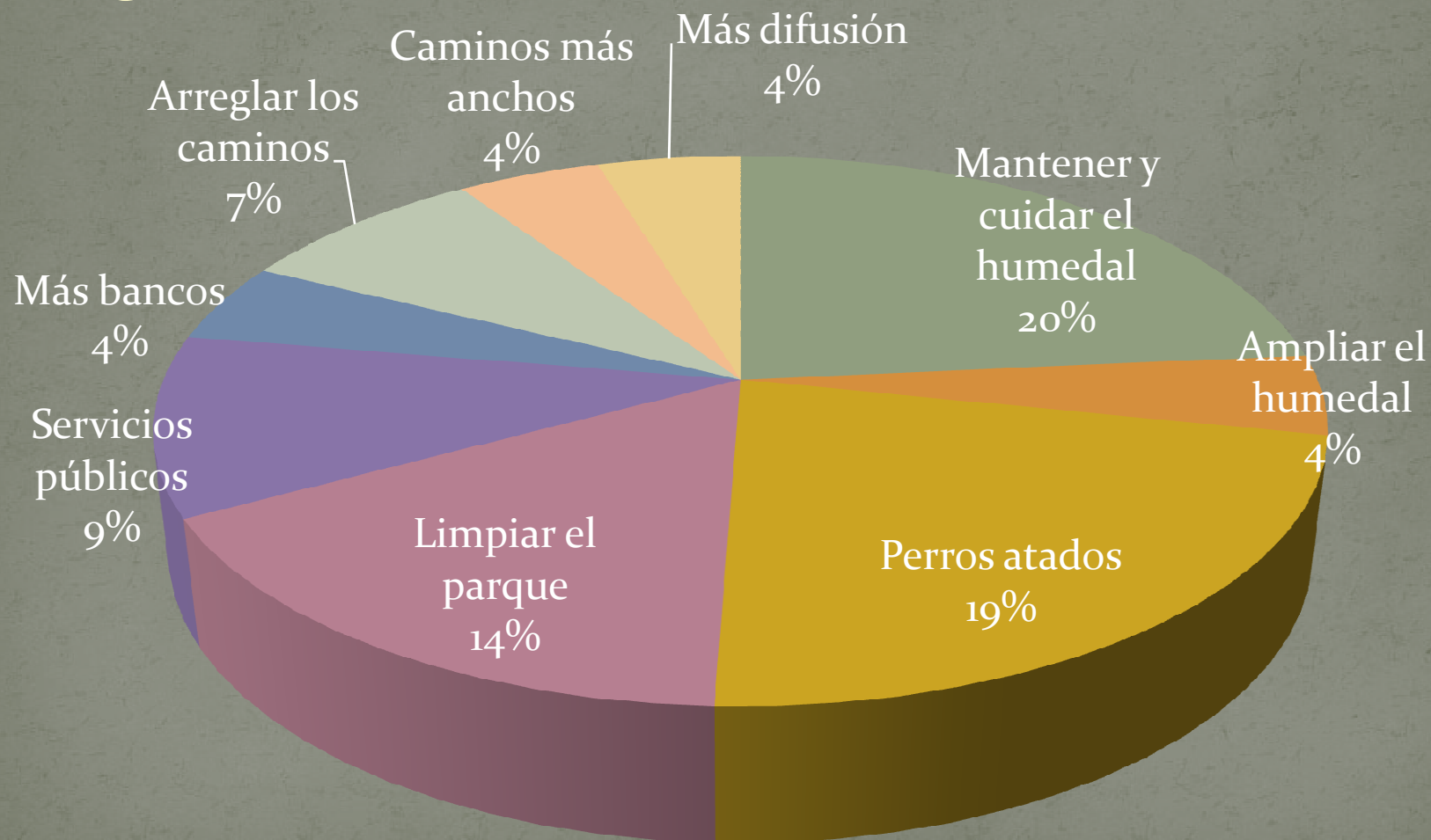

RESULTADOS

Percepción sobre los servicios de los ecosistemas de Salburua:

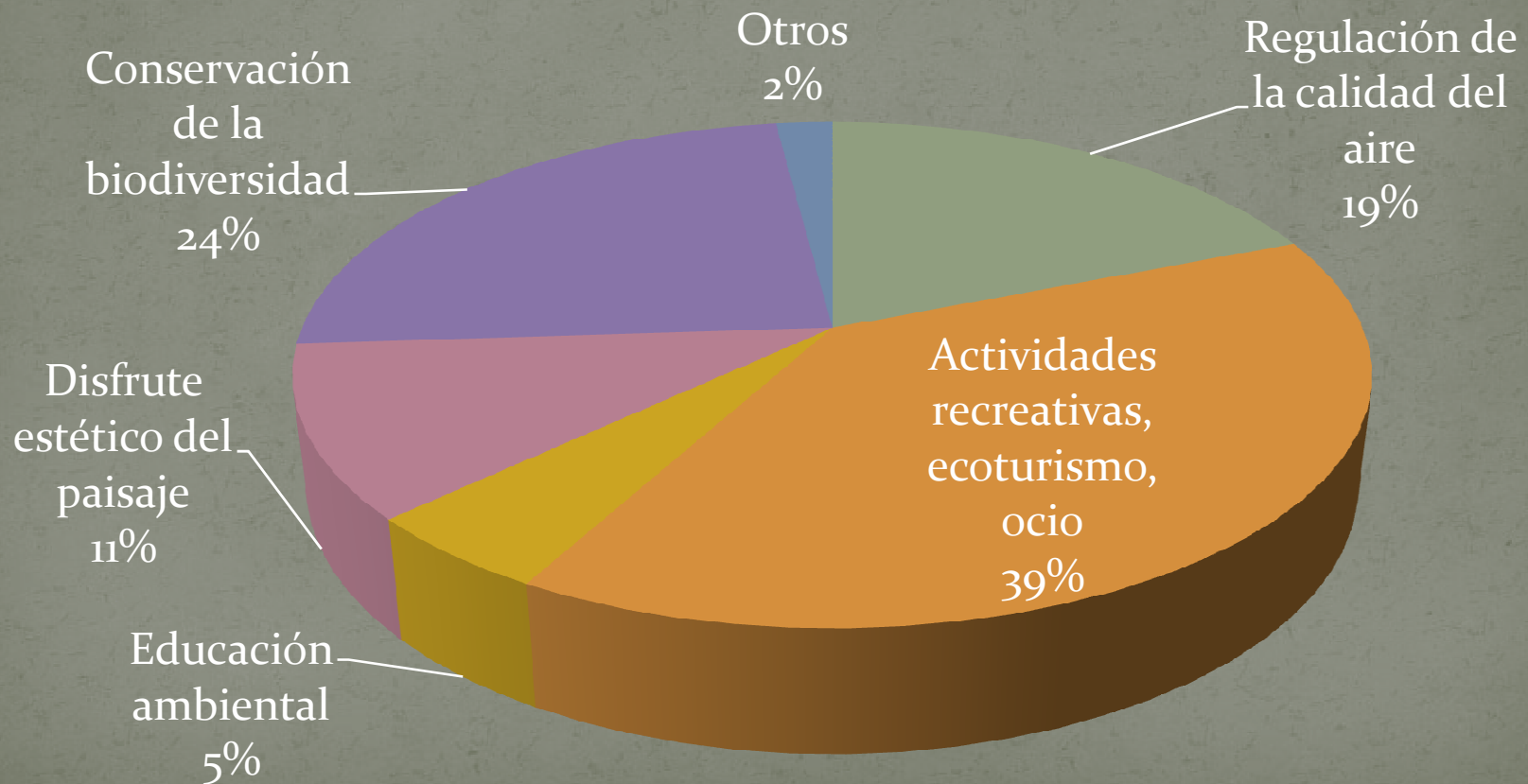

CONCLUSIONES

1. El 98% de los encuestados opina que Salburua genera algún beneficio a la sociedad.
2. La valoración de los servicios ecosistémicos por parte de los usuarios es elevada, siendo en general los servicios más valorados los relacionados con el recreo-ocio, característicos de áreas urbanas y peri-urbanas.

CONCLUSIONES

3. Los usuarios de Salburua también valoran altamente la biodiversidad y los servicios de regulación, en menor medida.
4. Los servicios de regulación son más difíciles de percibir . Los encuestados les dieron más importancia después de recibir información sobre ellos.



GRACIAS !!!!!!!!!!!!!!!
ESKERRIK ASKO !!!!!!!!!!!!!!!