



UNIVERSIDAD DE
GUADALAJARA

Red Universitaria e Institución Benemérita de Jalisco

GUÍA ACADÉMICA Y PRÁCTICA

PARA ALUMNOS EN MOVILIDAD





**GUÍA
ACADÉMICA Y
PRÁCTICA**
**PARA ALUMNOS EN
MOVILIDAD**



REVIEW



ENID

Conoce México	8
México	10
Jalisco	12
Guadalajara	14
Arribo a México	18
Arribo a Guadalajara	18
Distancias en México	19
Mapa de ubicación de las ciudades más importantes de México	19
Cuadro de distancias desde la Ciudad de México, D.F.	20
Cuadro de distancias desde Guadalajara	21
Información de la Universidad de Guadalajara	22
Breve introducción	22
Estructura de la Red Universitaria	22
Centros Universitarios Temáticos y Regionales	23
Centros Universitarios Temáticos	24
Centros Universitarios Regionales	25
Ser estudiante en la Universidad de Guadalajara	27
Integración a la Universidad	27
Contacto en tu Centro Universitario	28
Calendario Escolar	30
Trámites migratorios	31
Tipo de visa para realizar estudios	31
Cambio de situación migratoria	33
Trámite de Canje	33
Trabajar durante una estancia como estudiante	33
Notas importantes:	34
Vivir en Guadalajara	35
Transporte público en Guadalajara	40
Números telefónicos importantes	41
Actividades Recreativas	43
Mexicanismos	44





A vibrant, high-angle photograph capturing a moment of traditional Mexican dance. In the upper left, a woman in a white dress with a wide, multi-colored striped skirt is captured in a dynamic pose, her arms raised. To her right, another dancer in a blue dress with similar stripes is partially visible. In the foreground, two large, light-brown sombreros with decorative silver bands are positioned on the floor. A trumpet is visible on the right side of the frame, and a guitar is partially seen in the bottom right corner. The background is a textured, reddish-brown floor.

**Conoce
MÉXICO**

México

México es una República Federal ubicada en América del Norte de gran diversidad por ser una mezcla de las culturas prehispánica y española. Sus principales cultivos comprenden el maíz, trigo, arroz, cebada, frijol, café y tabaco. Entre sus principales industrias están la minera, la madera y el petróleo.

En los últimos años se ha presentado un crecimiento considerable en las industrias química, petroquímica, cinematográfica y textil-algodonera. Al mismo tiempo, el comercio exterior ha surgido como una actividad destacada entre la economía nacional gracias a los tratados de libre comercio con más de 30 países.





POBLACIÓN 119 ´ 530,752 hab (2015)



ÁREA 1 ´ 973,000 km²



IDIOMA 97% Español
3% Náhuatl, Maya,
Mixteco,
otras



MONEDA Peso mexicano



RELIGIÓN 89% católica
6% protestante
5% otras

Día	Celebración
5 febrero	Día de la constitución mexicana
24 febrero	Día de la bandera
18 Marzo	Día de la expropiación petrolera
21 Marzo	Natalicio de Benito Juárez
1 Mayo	Día del trabajo
5 Mayo	Aniversario de la batalla de Puebla
16 Septiembre	Día de la independencia
12 Octubre	Día de la raza / Descubrimiento de América
2 noviembre	Día de muertos
20 Noviembre	Día de la Revolución mexicana

Jalisco

Jalisco, cuyo nombre proviene del náhuatl Xallixco que significa lugar arenoso, es uno de los 32 estados que conforman la República Mexicana siendo el más representativo de México, reconocido a nivel internacional por su mariachi, tequila y charrería.

Jalisco es el cuarto estado más poblado del país, y uno de los más importantes dada su actividad económica, comercial, cultural y turística.



POBLACIÓN

7´,682 hab



ÁREA

80, 137 km2



CLAVE (LADA)

+52(33)

Gastronomía

Jalisco tiene una vasta cultura gastronómica, de hecho se puede decir que de muchos de los platillos más destacados de México son originarios de este estado. A continuación podrás observar algunos platillos que no te puedes perder.



Torta Ahogada



Pozole



Carne en su jugo



Jericalla

Mariachi

El mariachi, género de música tradicional originalmente del occidente y norte de México particularmente del estado de Jalisco. Este género es muy popular en fiestas y celebraciones a lo largo de la república y sin duda alguna sus canciones reflejan la cultura mexicana.



Guadalajara

En México se le conoce a Guadalajara con el apodo de La Perla de Occidente, La Perla Tapatía, Novia de Jalisco o La Ciudad de las Rosas. A los oriundos de Guadalajara se les conoce como **tapatíos** o guadalajarenses, siendo este último el gentilicio correcto y oficial.

Nota: Te recomendamos comprar un mapa de la ciudad, para que fácilmente ubiques tus puntos de interés.



POBLACIÓN

4´ 434,878 hab



ÁREA

2,734 km2



FUNDACIÓN

14 Febrero de 1542



Principales atractivos turísticos



Hospicio Cabañas



Catedral

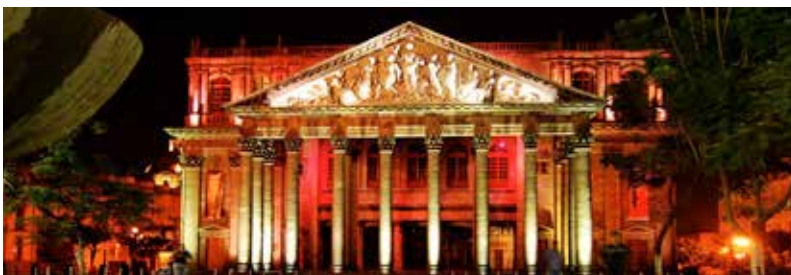

Teatro Degollado



Paraninfo de la Universidad de Guadalajara

Sabías qué...

- El clima y la comida pueden ser diferentes a su país de origen. Podría considerar traer pequeñas cantidades de medicamentos para el caso de que tengas alguna molestia.
- Los precios de los artículos normalmente ya incluyen impuestos, en ocasiones es posible negociar con el vendedor del producto un precio más bajo.
- En México no hay baños en zonas públicas de la ciudad, normalmente se encuentran en establecimiento, como tiendas o restaurantes, sin embargo, la mayoría de los establecimientos sólo permiten que los utilicen los clientes.
- En México solo se permite fumar en lugares públicos de áreas abiertas. Fumar en las escuelas no está permitido.
- En México se acostumbra dejar propina del 10% del consumo en adelante.



Arribo a México

México cuenta con más de 60 aeropuertos ubicados en las principales ciudades. <http://www.aeropuertasmexico.com/>

Arribo a Guadalajara

Por avión

La vía más cómoda para llegar a Guadalajara es por avión. Guadalajara cuenta con el Aeropuerto Internacional Miguel Hidalgo, localizado a 17 Km. del sur de Guadalajara y a 30 minutos de la Zona Metropolitana. En el aeropuerto puedes transporte local como taxis y autobuses.

El costo promedio de un viaje en taxi del aeropuerto a la ciudad es de entre \$330 y \$370 pesos mexicanos. Deberá pagar por tu taxi antes de salir del aeropuerto, busque los stands ubicados en ambos extremos del aeropuerto. También existe un servicio de autobuses colectivos que sale cada hora hacia el centro de la ciudad y tiene un costo aproximado de \$100 pesos.

Por autobús

Si viajas a Guadalajara por autobús, entonces podría llegar a alguna de las centrales de autobuses que se encuentran en la Zona Metropolitana de Guadalajara, dependiendo de su procedencia; sin embargo, la mayoría llegan a la Nueva Central de Autobuses, localizada en Carretera a Zapotlanejo en el Km. 1.5, Col. Tlaquepaque Centro. Todas las centrales cuentan con servicio de taxi y autobuses locales, el costo del viaje en taxi varía según el trayecto hacia tu destino final, para darte un ejemplo un viaje al centro es de aproximadamente \$150 pesos mexicanos.

Durante el período vacacional, los Autobuses foráneos, ofrecen el 50% de descuento al 10% de los pasajeros presentando credencial de estudiante vigente.

Taxis: Los taxis se coordinan por centrales llamadas “sitio de taxis” las cuales cuentan con varios vehículos. Puede encontrar sitios a la salida del andén en la Terminal de autobuses, o bien, utilizar los servicios mediante aplicaciones de teléfonos celulares.

Distancias en México

Mapa de ubicación de las ciudades más importantes de México.



ORIGEN	DESTINO		DISTANCIA
CIUDAD DE MÉXICO (CDMX)	Ciudad / Población	Estado	
	Acapulco	Guerrero	410 Km.
	Cancún	Quintana Roo	1850 Km.
	Cuernavaca	Morelos	76 Km.
	Guadalajara	Jalisco	573 Km.
	Guanajuato	Guanajuato	370 Km.
	Mérida	Yucatán	1555 Km.
	Monterrey	Nuevo León	952 Km.
	Morelia	Michoacán	308 Km.
	Oaxaca	Oaxaca	480 Km.
	Puebla	Puebla	130 Km.
	Puerto Vallarta	Jalisco	869 Km.
	Querétaro	Querétaro	215 Km.
	San Cristóbal de las Casas	Chiapas	1104 Km.
	Taxco	Guerrero	175 Km.
	Teotihuacan	Estado de México	80 Km.

ORIGEN	DESTINO		DISTANCIA
GUADALAJARA, JALISCO	Ciudad/ Población	Estado	
	Acapulco	Guerrero	855 Km.
	Aguascalientes	Aguascalientes	220 Km.
	Ameca	Jalisco	87,4 Km.
	Cancún	Quintana Roo	2.141 Km. Km.
	Chapala	Jalisco	50,4 km.
	Ciudad de México	Ciudad de México	549 Km.
	Ciudad Guzmán	Jalisco	129 Km.
	Cuernavaca	Morelos	565 Km.
	Guanajuato	Guanajuato	276 Km.
	La Paz	Baja California Sur	1.135 Km.
	Lagos de Moreno	Jalisco	186 Km.
	Manzanillo	Colima	296 Km.
	Mazamitla	Jalisco	135 Km.
	Mazatlán	Sinaloa	484 Km.
	Mérida	Yucatán	1.843 Km.
	Monterrey	Nuevo León	790 Km.
	Oaxaca	Oaxaca	999 Km.
	Ocotlán	Jalisco	86,4 Km.
	Puerto Vallarta	Jalisco	331 Km.
	Tepatitlán de Morelos	Jalisco	75,6 Km.
	Tepic	Nayarit	206 Km.
	Tijuana	Baja California Norte	2.228 km
	Toluca	Estado de México	476 Km.
	Tuxtla Gutiérrez	Chiapas	1.366 Km.
	Veracruz	Veracruz	903 Km.
	Zacatecas	Zacatecas	339 Km.

Información de la Universidad de Guadalajara

La Universidad de Guadalajara, fundada en 1792, es un organismo público autónomo estructurado como una red de Centros Universitarios, además de contar con un Sistema de Educación Media Superior con presencia en todo el estado de Jalisco. Esta es la máxima casa de estudio del estado y la segunda universidad más grande e importante del país.

Lee más de su historia en
<http://www.udg.mx/es/historia>

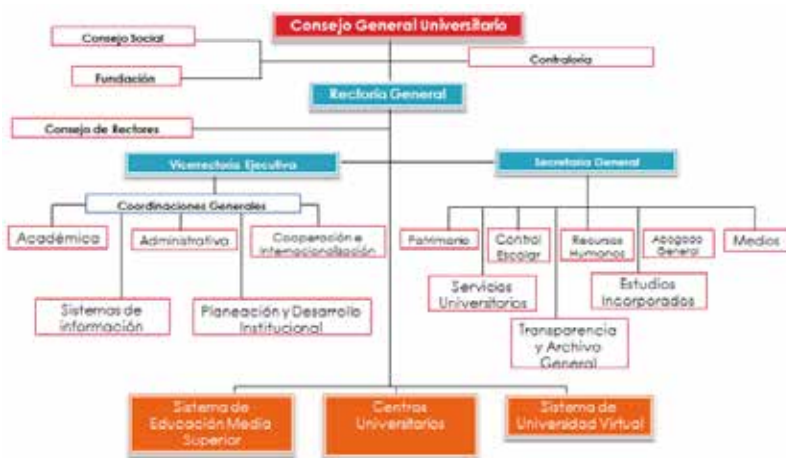

Centros Universitarios Temáticos y Regionales

La Universidad de Guadalajara está conformada por una red universitaria compuesta por Centros Universitarios, seis son centros temáticos y nueve son centros regionales. Además de un sistema de universidad virtual, y un Sistema de Educación Media Superior. Los Centros Universitarios Temáticos centran su actividad en torno a un objeto de estudio o campo de conocimiento y se ubican en la Zona Metropolitana de la ciudad de Guadalajara.

Los Centros Universitarios Regionales se localizan en las ciudades medias y más dinámicas del estado y ofrecen servicios de educación superior en varios campos del conocimiento y a diversos niveles de formación.



Centros Universitarios Temáticos

CUAAD - Centro Universitario de Arte, Arquitectura y Diseño.

Dirección: Calzada Independencia Norte No. 5075, Col. Huentitán el Bajo C.P. 44250

Teléfonos Directos: 1202-3000

www.cuaad.udg.mx

CUCBA - Centro Universitario de Ciencias Biológicas y Agropecuarias.

Dirección: Camino Ramón Padilla Sánchez No. 2100 Nextipac, Zapopan, Jalisco Col. Nextipac C.P. 45110

Teléfonos Directos: 3777 1150 www.cucba.udg.mx

CUCEA - Centro Universitario de Ciencias Económico Administrativas.

Dirección: Periférico Norte No. 799, Zapopan Jalisco, Col, Núcleo Universitario Los Belenes C.P. 45100

Teléfonos Directos: 3770-3300 www.cucea.udg.mx

CUCEI - Centro Universitario de Ciencias Exactas e Ingenierías.

Dirección: Blvd. Blvd. Marcelino García Barragán #1421, Col. Olímpica C.P. 44430,

Teléfonos Directos: 1378 5900 www.cucei.udg.mx

CUCS - Centro Universitario de Ciencias de la Salud.

Dirección: Sierra Mojada 950 Colonia Independencia C.P. 44340

Teléfonos Directos: 1058 5200

www.cucs.udg.mx

CUCSH - Centro Universitario de Ciencias Sociales y Humanidades.

Dirección: Dirección: Guanajuato #1045, Col. Alcalde Barranquitas, C.P. 44260. Guadalajara, Jalisco, México

Teléfonos Directos: 3819-3300

www.cucsh.udg.mx

Centros Universitarios Temáticos

CUALTOS - Centro Universitario de los Altos

Ubicado en: Tepatitlán de Morelos Dirección: Carretera a Yahualica Km. 7.5 Tepatitlán de Morelos, Jalisco C.P. 47600
Teléfonos Directos: 01(378) 7828-033
www.cualtos.udg.mx

CUCOSTA - Centro Universitario de la Costa

Ubicado en: Puerto Vallarta
Dirección: Av. Universidad de Guadalajara No. 203. Delegación Ixtapa Puerto Vallarta, Jalisco. C.P. 48280
Teléfonos Directos: 01(322) 226-2201
www.cuc.udg.mx

CUCIÉNEGA - Centro Universitario de la Ciénega

Ubicado en: Ocotlán
Dirección: Av. Universidad, No.1115, Col. Lindavista, CP 47820, Ocotlán, Jalisco. Teléfonos Directos: 3134-2284
www.cuci.udg.mx

CUCSUR - Centro Universitario de la Costa Sur

Ubicado en: Autlán de Navarro
Dirección: Av. Independencia Nacional No. 151 Autlán, Jalisco C.P. 48900
Teléfonos Directos: 317)3825010
www.cucsur.udg.mx

CULAGOS - Centro Universitario de los Lagos

Ubicado en: Lagos de Moreno
Dirección: Av. Enrique Díaz de León No. 1144, Colonia Paseos de la Montaña, C.P. 47460
Teléfonos Directos: 01(474) 742-4314
www.lagos.udg.mx

CUNORTE – Centro Universitario del Norte

Ubicado en: Colotlán

Dirección: Hidalgo No. 11 Colotlán, Jalisco, C.P. 46200

Teléfonos Directos: 01 (499) 992-0110

www.cunorte.udg.mx

CUSUR - Centro Universitario del Sur

Ubicado en: Ciudad Guzmán

Dirección: Av. Enrique Arreola Silva No. 883, col. centro C.P. 49000, Ciudad Guzmán, Jalisco.

Teléfonos Directos: 01(341) 575-2222

www.cusur.udg.mx

CUTONALÁ - Centro Universitario de Tonalá

Dirección: Av. Nuevo Periférico No. 555 Ejido San José Tatepozco, C.P. 45425, Tonalá Jalisco, México.

Teléfonos Directos: 3540-3020

www.cutonala.udg.mx

CUVALLES – Centro Universitario de los Valles

Ubicado en: Ameca

Dirección: Carretera Guadalajara-Ameca Km. 45.5. Ameca, Jalisco. C.P. 46600

Teléfonos Directos: 01(375) 758-0148 ó 3134-2286

www.cuvalles.udg.mx

Integración a la Universidad

Coordinación General de Cooperación e Internacionalización (CGCI)

Es la dependencia de la UdeG que propone, coordina y evalúa las políticas y estrategias de cooperación académica e internacionalización en la Red Universitaria.

Datos de la dependencia

Dirección: López Cotilla # 1043 entre Argentina y Prado.

Algunas avenidas **cercanas a la CGCI son:**

Ave. Juárez y Ave. Enrique Díaz de León.

Teléfono: +52 (33) 3630 9890

Página oficial: <http://www.cgci.udg.mx>

Facebook: /cgci.udg.mx

Twitter: @udg_global

YouTube: CGCI UdeG

Instagram: @udg_global



Contacto en el Centro Universitario

Unidad de Becas e Intercambio Académico es la dependencia que en cada Centro Universitario se encarga de:

- Ser la primera ventanilla de atención en el Centro Universitario.
- Apoyar con el trámite de integración de la carga académica (selección de cursos)
- Ayudar con el trámite de tu credencial de estudiante.
- Orientar sobre las aulas y servicios que el Centro Universitario ofrece.
- Brinda apoyo en lo que sea necesario.

Derechos y obligaciones: Un estudiante de intercambio tiene los mismos derechos y obligaciones que cualquier estudiante de la Universidad de Guadalajara, según nuestra Ley Orgánica (<http://www.secgral.udg.mx/normatividad/ngeneral/Leyorganica.pdf>) y deberás observar, como todos los demás estudiantes, el Estatuto General de nuestra Universidad de Guadalajara (<http://www.secgral.udg.mx/normatividad/ngeneral/EstatutoGen.pdf>)

Credencial de estudiante. Es importante que se asegures de obtener una credencial de estudiante en el Centro Universitario. Le servirá como un documento de identificación durante su estancia en México y podrá obtener beneficios como descuento en entradas a museos y algunos cines, así como en el transporte público local; además, durante el período vacacional podrá obtener descuentos en el transporte terrestre foráneo.

Materias/ cursos

- **Número de materias/ cursos:** Cada curso o materia tiene un valor de entre 9 y 11 créditos, se recomienda que, al igual que los alumnos locales, cursen entre 30 y 90 créditos por semestre.
- **Asistencia a clases:**
Para tener derecho a evaluación en el período ordinario, es necesario:
 - » Estar inscrito en el plan de estudios y curso correspondiente, y
 - » Tener un mínimo de **asistencia del 80%** a clases y actividades registradas durante el curso.

- **Evaluación Extraordinaria**

La evaluación en período extraordinario tiene por objeto proporcionar a los alumnos la oportunidad de acreditar una materia que, por cualquier circunstancia, no haya logrado el registro de una calificación aprobatoria durante el período de evaluación continua.

No todas las materias pueden tener una evaluación extraordinaria. Pregúntalo al momento de inscribirte.

Escala de calificaciones

El resultado final de las evaluaciones será expresado conforme a la escala de calificaciones centesimal de 0 a 100, en números enteros, considerando como mínima aprobatoria la calificación de 60. Las materias que no son sujetas a medición cuantitativa, se certificarán como acreditadas (A) o no acreditadas (NA).

Tabulador de calificaciones

Alrededor del mundo existen variaciones en la forma de evaluar el desempeño académico de los estudiantes.

A continuación se enlistan las equivalencias, en porcentaje y nivel de desempeño, de la escala de calificaciones utilizada por la UdeG:

Calificación UdeG	Porcentaje	Desempeño
100	100%	Excelente
90 - 99	90%-99%	Muy bien
80 - 89	80%-89%	Bien
70 - 79	70%-79%	Regular
60 - 69	60%-69%	Suficiente
< 59	0%-59%	No suficiente
NA	--	No acreditada
SD	--	Sin Derecho

Nota: Cada universidad de origen determina la calificación equivalente, según sus propios criterios.

Calendario Escolar



UNIVERSIDAD DE GUADALAJARA
COORDINACIÓN DE CONTROL ESCOLAR

Calendario Escolar de Centros Universitarios 2016-2017

INICIO	Sábado 16 de Enero de 2016
FIN	Domingo 15 de Enero de 2017
ACTIVIDADES ACADÉMICAS CICLO "A"	
Inicio de Ciclo escolar "A" para estudiantes.	Sábado 16 de Enero de 2016
Inicio de Ciclo escolar "A" para docencia.	Lunes 18 de Enero 2016
Inicio de Cursos	Lunes 18 de Enero 2016
Fin de Cursos y Fecha Límite Para Registro y Publicación de Evaluación Continua en Periodo Ordinario	Viernes 27 de Mayo de 2016
Fecha Límite para Registro y Publicación de Evaluación Continua en Periodo Extraordinario	Jueves 02 de Junio de 2016
Fin de Ciclo escolar "A" para estudiantes.	Viernes 15 de Julio de 2016
Fin de Ciclo escolar "A" para docencia.	Viernes 03 de Junio de 2016
ACTIVIDADES ADMINISTRATIVAS CICLO "A"	
Fecha límite para Registro de Resoluciones por Equivalencias, Acreditaciones, Revalidaciones y Acreditación por Competencias para el ciclo escolar 16 "A"	Viernes 22 de Enero de 2016
Cierre de Registro de Calificaciones 16"A"	Jueves 02 de Junio de 2016
Registro a Cursos de Reingreso para el ciclo escolar 16 "B"	Martes 07 al Viernes 24 de Junio de 2016
Ajuste de Reingreso para el ciclo escolar 16 "B"	Lunes 27 de Junio al Viernes 08 de Julio de 2016.
Registro a Cursos de Primer Ingreso para el ciclo escolar 16 "B"	Martes 19 al Miércoles 27 de Julio de 2016
Registro a cursos por movilidad interna para el ciclo escolar 16 "B"	Lunes 15 al Viernes 19 de Agosto de 2016
CICLO DE VERANO	
Inicio de Ciclo de verano	Martes 07 de Junio de 2016
Inicio de Ciclo escolar de verano para docencia.	Martes 07 de Junio de 2016
Fin de Ciclo de verano y cierre de registro de calificaciones.	Miércoles 27 de Julio de 2016
Fin de ciclo escolar de verano para docencia.	Miércoles 27 de Julio de 2016
ACTIVIDADES ACADÉMICAS CICLO "B"	
Inicio de Ciclo escolar "B" para estudiantes.	Sábado 16 de Julio de 2016
Inicio de Ciclo escolar "B" para docencia.	Lunes 15 de Agosto de 2016
Inicio de Cursos	Lunes 15 de Agosto de 2016
Fin de Cursos y Fecha Límite Para Registro y Publicación de Evaluación Continua en Periodo Ordinario	Martes 13 de Diciembre de 2016
Fecha Límite para Registro y Publicación de Evaluación Continua en Periodo Extraordinario	Viernes 16 de Diciembre de 2016
Fin de Ciclo escolar "B" para estudiantes.	Domingo 15 de Enero de 2017
Fin de Ciclo escolar "B" para docencia.	Viernes 16 de Diciembre de 2016
ACTIVIDADES ADMINISTRATIVAS CICLO "B"	
Fecha límite para Registro de Resoluciones por Equivalencias, Acreditaciones, Revalidaciones y Acreditación por Competencias para el ciclo escolar 16 "B"	Viernes 19 de Agosto de 2016
Cierre de Registro de Calificaciones 16"B"	Viernes 16 de Diciembre de 2016
Registro a Cursos de Reingreso para el ciclo escolar 17 "A"	Lunes 28 de Noviembre al Viernes 09 de Diciembre de 2016
Ajuste de Reingreso para el ciclo escolar 17 "A"	Lunes 12 de Diciembre de 2016 al Viernes 06 de Enero de 2017
Registro a Cursos de Primer Ingreso para el ciclo escolar 17 "A"	Lunes 09 al Viernes 13 de Enero de 2017
Registro a cursos por movilidad interna para el ciclo escolar 17 "A"	Lunes 16 al Viernes 20 de Enero de 2017
SUSPENSIÓN PROGRAMADA DE ACTIVIDADES	
Vacaciones de Primavera	Domingo 20 de Marzo al Domingo 03 de Abril de 2016
Vacaciones de Verano	Jueves 28 de Julio al Domingo 14 de Agosto de 2016
Vacaciones de Invierno	Sábado 17 de Diciembre de 2016 al Miércoles 04 de Enero de 2017

Trámites migratorios

Los trámites migratorios en México son competencia del Instituto Nacional de Migración INM (www.inm.gob.mx). El INM depende de la Secretaría de Gobernación de México. Para los trámites de visa de estudiante fuera de México, la autoridad encargada es la Secretaría de Relaciones Exteriores a través de sus embajadas y consulados.

Países y regiones que requieren visa para ingresar a México

En el siguiente link podrá consultar que país y región requiere visa para el acceso a México:

<http://www.inm.gob.mx/gobmx/word/index.php/paises-requieren-visa-para-mexico/>

Visa para realizar estudios

En el extranjero, las visas de estudiante deben tramitarse en cualquier Embajada (Sección Consular) o Consulado de México:

<https://directorio.sre.gob.mx/index.php/embajadas-de-mexico-en-el-exterior>

Existen dos posibilidades para los estudiantes de intercambio para entrar a México:

- **Cuando la estancia en la UdeG será de un año académico el estudiante deberá:**

1. Acudir a la Embajada o Consulado de México en el país de origen con la carta de aceptación de la UdeG y solicitar la visa de estudiante, que será estampada en el pasaporte como visa de Residente Temporal Estudiante. El costo de este documento es de 36 USD aproximadamente. Los requisitos pueden variar dependiendo de cada país.

2. Durante el vuelo recibirá una Forma Migratoria Múltiple FMM, la cual deberá completar.

3. Al llegar a la estación de migración en el aeropuerto, deberá mostrar la FMM, junto con la visa estampada en el pasaporte y deberá confirmar que el agente marque el casillero “canje” en la FMM y le otorgue la temporalidad de 30 días.

4. Antes de que transcurran los 30 días naturales a partir de su llegada al país, deberá realizar el trámite migratorio de canje para evitar alguna multa. La Unidad de Servicios Migratorios de la Oficina del Abogado General de la Universidad de Guadalajara le brindará apoyo para realizar su trámite migratorio y le representará ante el Instituto Nacional de Migración. Dirección: Edificio de Rectoría General ubicado en Avenida Juárez 976, 3° piso, esquina Av. Enrique Díaz de León, horario de atención al público: de 9:00 a 14:30 horas de lunes a viernes. Atención vía telefónica: +52 (33) 31 34 46 61, 31 34 46 62 y 31 34 46 63. E-mail: argote@redudg.udg.mx

5. Al término de la estancia, en su salida definitiva de México, deberá entregar la tarjeta migratoria de Residente Temporal Estudiante ante migración en el aeropuerto.

• **Cuando la estancia en la UdeG será por menos de 6 meses:**

1. Para los estudiantes que realizan estudios, prácticas profesionales, estancias de investigación o rotaciones medicas durante un semestre o durante el verano, es decir, que su estancia será menor a 180 días, es suficiente la Forma Migratoria Múltiple FMM, solo es necesario presentar ante la estación de migración en el aeropuerto una copia de la carta de aceptación de la UdeG.

2. Durante el vuelo recibirá una Forma Migratoria Múltiple FMM, la cual deberá completar y verificar que la autoridad migratoria marque el casillero Visitante Actividad NO Remunerada y otorgue la temporalidad de 180 días.

3. Posteriormente deberá acudir a la Unidad de Servicios Migratorios de la Oficina del Abogado General de la Universidad de Guadalajara para realizar un registro interno y deberá llevar lo siguiente:

- 1 copia de la Forma Migratoria Múltiple FMM
 - 1 copia de la página del pasaporte en la que aparecen datos personales, fotografía y vigencia
 - 1 copia de la carta de aceptación de la Universidad de Guadalajara
4. Al término de la estancia, en su salida definitiva de México, deberá entregar el formato FMM ante migración en el aeropuerto.

Cambio de situación migratoria

Debido a la legislación migratoria, se ha eliminado la posibilidad de realizar cambios de situación migratoria una vez que el estudiante ingresó al país, por lo que resulta muy importante que la visa de residente temporal estudiante se tramite en el país de origen cuando los estudios serán por más de seis meses.

Requisitos para solicitar trámite de canje

- Original y 1 copia de la Forma Migratoria Múltiple FMM
- Original y 2 copias de la página del pasaporte en la que aparecen datos personales, fotografía y vigencia
- 2 copias de la página del pasaporte en la que aparece la VISA
- Copia de la carta de aceptación de la Universidad de Guadalajara
- Saber domicilio completo de donde está viviendo (calle, número, colonia, código postal y ciudad)

Una vez autorizado, se necesitarán las siguientes fotografías:

- 2 fotografías de frente
- 1 fotografía del perfil derecho de la cara, fondo blanco, con la frente y orejas descubiertas, sin aretes y sin anteojos, a color, tipo infantil (tamaño 2.5x3 cm.), papel mate no brillante. No se aceptan fotografías instantáneas

Una vez realizado el canje correspondiente y se tenga la tarjeta de Residente Temporal Estudiante, se debe notificar al Instituto Nacional de Migración sobre cualquier cambio de domicilio particular, estado civil, de actividades o cambio de nacionalidad dentro

de un plazo no mayor a 90 días posteriores. Estas notificaciones también podrán hacerse a través de la Unidad de Servicios Migratorios de la UdeG.

Notas importantes:

- Los pagos que deberán realizarse en el banco o en la Embajada o Consulado, son por concepto de impuestos que cobra el gobierno federal mexicano y son obligatorios.
- Los estudiantes que no realicen los trámites que les corresponden dentro de los plazos establecidos por la ley, o si no se realizan, pueden ser multados y tener problemas al momento de viajar fuera de México.
- La asesoría y los trámites que se realizan en la Unidad de Servicios Migratorios de la Oficina del Abogado General de la UdeG son gratuitos.
- El estudiante deberá acudir a la Unidad de Servicios Migratorios de la Universidad de Guadalajara, en caso de tener dudas sobre su situación migratoria.

Vivir en Guadalajara

¿Cuál es el costo de vida?

Los estudiantes deberán asegurarse de contar con el presupuesto necesario para cubrir el costo de vida en su estancia en Guadalajara o en la región donde se encuentra el Centro Universitario de destino (por lo general, es más económico el costo de vida de los Centros Universitarios regionales).

Estos costos pueden incluir: Hospedaje, manutención (comida, teléfono, etc.), gastos de estudio (libros, herramientas tecnológicas, etc.), transporte, seguro de gastos médicos mayores, visa y actividades extracurriculares.

¿Cuánto dinero necesitaré para vivir en Guadalajara?

No es sencillo estimar el costo, dependerá de sus preferencias y estilo de vida, así como el enfoque académico elegido. Un costo estimado de la manutención es de \$500 y \$700 dólares mensuales. Deberá considerar un monto para imprevistos.

Consideraciones para el estilo de vida:

Hospedaje

La Universidad de Guadalajara no cuenta con un programa de casas de asistencia ni con residencia estudiantil.

A su arribo a la ciudad de Guadalajara, y si aún no cuenta con hospedaje, podrá hospedarse en algún hotel u hostel; los periódicos locales cuentan con una sección denominada “Aviso de Ocasión”, en el cual podrá buscar casas o departamentos en renta. También hay agencias de bienes raíces que tienen este servicio. Tome en cuenta que al rentar requerirá hacer un depósito de un mes de renta por anticipado.

Los Centros Universitarios cuentan con pizarrones en los pasillos, en los que se anuncian quienes están buscando estudiantes para compartir casa.

El agua, la electricidad y el gas son servicios que se pagan por lo general por separado, el costo por lo general es dividido en partes iguales entre quienes comparten casa. El pago del agua se hace mensual, el gas lo surten las compañías dedicadas a ello y se les llama por teléfono cuando lo necesitas, mientras que el recibo de la luz (electricidad) llega a tu domicilio y se paga de manera bimestral.

Comida

Supermercado: establecimiento comercial de venta al por menor que ofrece bienes de consumo en sistema de autoservicio entre los que destacan son: Soriana, Superama, Bodega Aurrera, Chedraui, Walmart, Comercial mexicana.

Comida corrida: alrededor de los Centros Universitarios existen pequeños establecimientos de cocina económica o comida del día, que incluye ensalada, platillo, postre y agua fresca con un costo aproximado de \$45 pesos m.n.

Comida en Centros Universitarios: cada Centro Universitario cuenta con comedores en donde venden alimentos, bebidas y antojitos de todo tipo.

Mercados / Tianguis: en la ciudad existen estos centros de compra al por menor, en el que encontrará frutas y verduras frescas a buen precio.

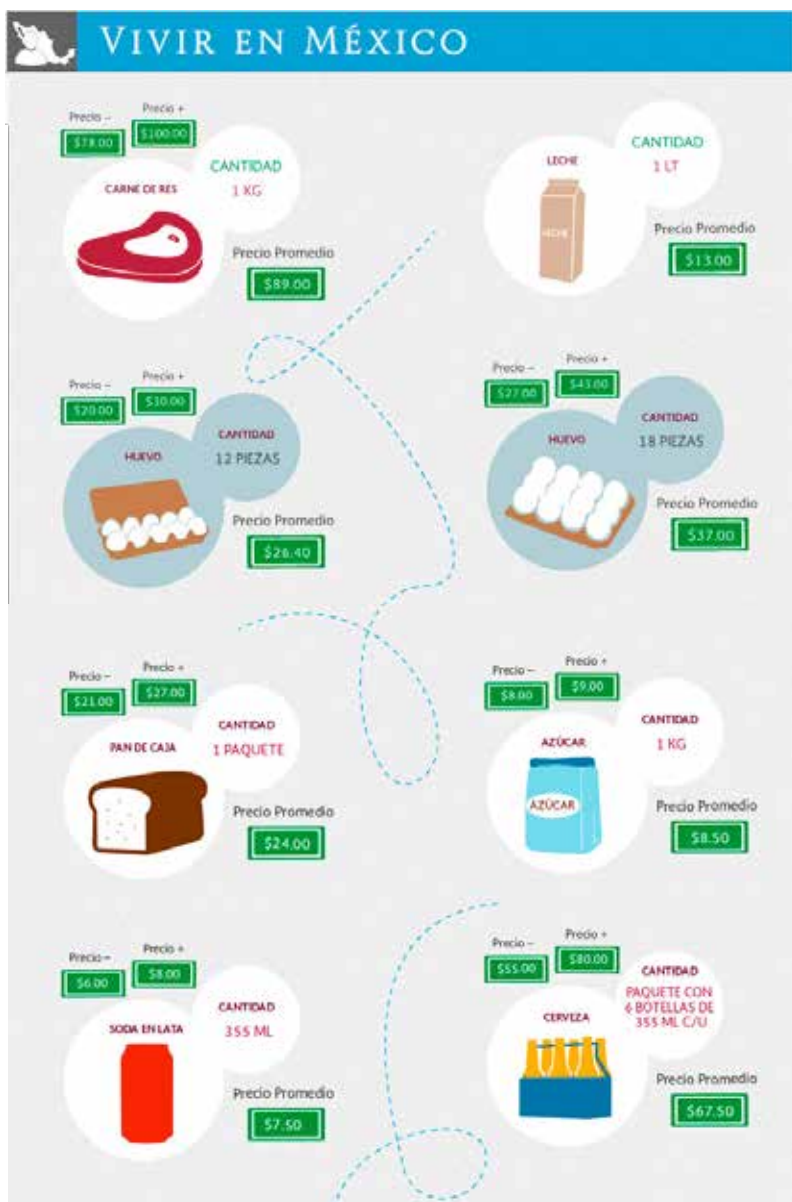

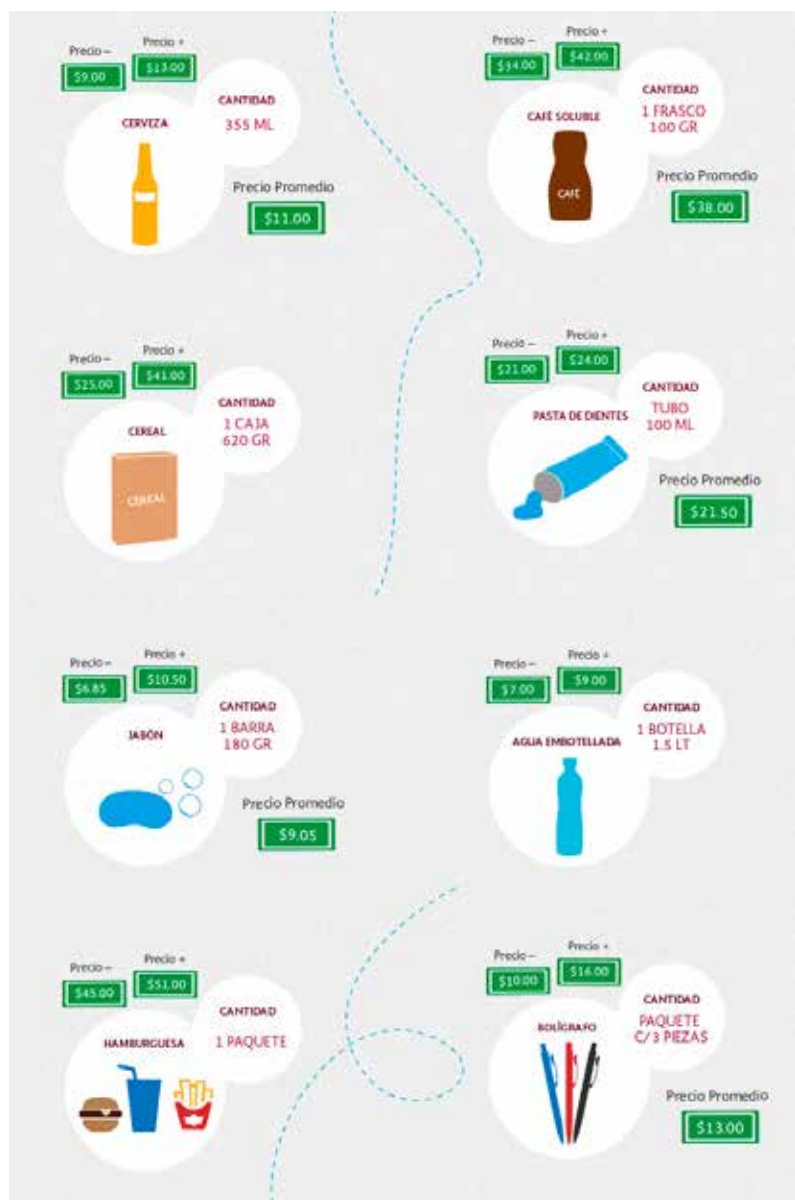

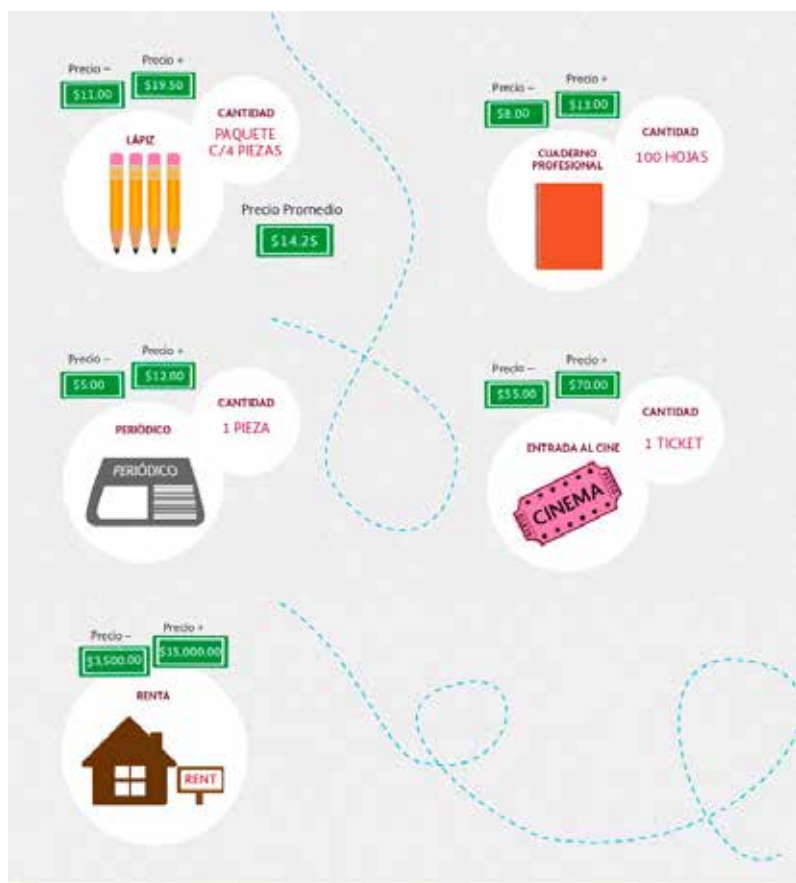

ENTIDAD	MICROBUS/COMBIS	METRO/TREN ELÉCTRICO	METROBUS	TAXI
DISTRITO FEDERAL	\$3.00/\$5.00	\$5.00	\$6.00	\$8.74 Cada 250 mts. + 45 segs. \$1.07
NUÉVO LÉÓN	\$3.00/\$5.00	\$4.50	\$8.00	\$7.90 x km \$4.70
ESTADO DE MÉXICO	\$8.00	\$5.00 (ALGUNAS ESTACIONES DE RED DE)	\$6.00	
JALISCO	\$6.50/\$7.50	\$	\$	

Transporte público en Guadalajara



Taxi - En Guadalajara es seguro abordar un taxi en la calle, sin embargo antes de elegir esta opción es importante considerar lo siguiente:

- Los taxis tiene una tarifa inicial de mínimo \$8.50 pesos.
- Asegurarse de que utilice el “taxímetro” o en su defecto, negociar la tarifa por el recorrido antes de abordar el auto.
- En distancias cortas una tarifa aproximada en el día de \$30.00 a \$50.00 pesos, por la noche sube un poco y aproximadamente cobran de \$50.00 a \$100.00 pesos.



Sitren - es el servicio de transporte en autobuses eléctricos y cuenta con las siguientes rutas: ruta 400 , ruta 500 y ruta 600. Costo: \$7 pesos

<http://www.siteur.gob.mx/sitren/caracteristicas.html>



Macrobus - Es el sistema de transporte público más reciente y va desde el Norte-Sur por la Calzada Independencia-Gobernador Curiel. Para ver el mapa de cobertura, vista. Costo \$7 pesos

<http://www.siteur.gob.mx/macrobus/servicios.html>



Tren ligero - El tren eléctrico urbano cuenta con 19 estaciones en la Línea 1, y 10 estaciones en la Línea 2. Tiene un costo de \$7.00 pesos.

<http://www.siteur.gob.mx/tren-ligero/caracteristicas.html>



Bicicletas - Existen en la Ciudad rutas llamadas ciclo vías. Es importante portar las protecciones necesarias para no sufrir un accidente.



Autobús y/o minibús - existen 199 rutas en la zona metropolitana. Existen rutas de 1ª y 2ª: se cuenta con transporte colectivo y minibuses con un costo de \$7.00 pesos y transporte de características especiales con un costo

de \$12.00 pesos, contando con aire acondicionado, televisor y asientos acojinados puede consultar:

<http://vive.guadalajara.gob.mx/es/gu%C3%ADa-de-servicios/transporte/transporte-p%C3%BAblico/autobuses-urbanos>

Los estudiantes tienen la posibilidad de pagar el 50% de la tarifa en los transportes públicos si presentan la credencial de estudiante vigente y un “transvale”.

“Transvale” Documento que los estudiantes pueden adquirir con 50% de descuento y se utiliza para abordar el transporte público.

NOTA: Algunas líneas con características especiales no reciben Transvales.



Números telefónicos importantes

SERVICIO	TELEFONOS
S O S / Emergencias a nivel nacional	065 / 066
Ambulancia Aérea y Terrestre	+52 (33) 36 16 96 16
Ambulancias Privadas	+52 (33) 38 18 06 00
Bomberos	+52 (33) 36 19 52 41
Cruz Roja Mexicana	065 / +52 (33) 36 13 15 50
Cruz Verde	+52 (33) 36 14 52 52
Locatel (24 hrs.) Reporte de personas perdidas	080
Policía Municipal de Guadalajara	+52 (33) 36 68 08 00
Policía Municipal de Tlaquepaque	+52 (33) 36 35 20 45
Policía Municipal de Zapopan	+52 (33) 36 36 36 36
Seguridad para el Turista	01 800 363 2200
Unidad Estatal de Protección Civil	+52 (33) 36 75 30 60

	Alemania +52 (33) 3810-2146		España +52 (33) 3630-0450		Líbano +52 (33) 3612-2828
	Australia +52 (55) 1101 2200		EUA +52 (33) 3268-2200		Nicaragua +52 (33) 3587-9836
	Austria +52 (33) 3641-2559		Filipinas +52 (33) 3630-0312		Noruega +52 (33) 3666-0130
	Bélgica +52 (33) 3685-0402		Finlandia +52 (33) 3616-3623		Perú +52 (33) 3641-9787
	Brasil +52 (33) 3826-6444		Francia +52 (33) 3616-5516		Polonia +52 (33) 3656-5619
	Canadá +52 (33) 3615-6270		Guatemala +52 (33) 3811-1503		Reino Unido +52 (33) 3343-2296
	Chile +52 (33) 3630-1702		Holanda +52 (33) 3673-2211		Rep. Checa +52 (33) 3827 2354
	Colombia +52 (33) 3642-9760		Honduras +52 (33) 3817-4998		Sudáfrica +52 (33) 3825-8086
	Dinamarca +52 (33) 3615-0706		Hungría +52 (33) 3881 1126		Suecia +52 (33) 3777-4411
	Ecuador +52 (33) 3613-1666		India +52 (33) 3826-4045		Suiza +52 (33) 3833-4122
	El Salvador +52 (33) 3616-4262		Italia +52 (33) 3616-9560		Uruguay +52 (33) 3827-1538

www.zapopan.gob.mx/soy-turista/consulado/

Actividades recreativas



Excursiones y recorridos turísticos

Recorrido Turístico:
Sábados y Domingos 10:00 hrs.
Salida Plaza de Guadalajara
Tapatío Tour:
www.tapatiotour.com
Excursión zona arqueológica
Guachimontones
01-800-363-2200
Tequila Express
www.tequilaexpress.com.mx
Mundo Cuervo
www.mundocuervo.com.mx



Teatros

Teatro Diana
Av. 16 de Septiembre N° 710,
Teléfono: (33) 3614 - 7072
www.teatrodiana.com
Teatro Degollado
Belén #s/n entre Av. Hidalgo y
Morelos
Teléfono: (33) 3613-1115 / 3614-
4773
Teatro Galerias
Lapislázuli N°3445 entre Mariano
Otero y López Mateos
Tel/Fax: (33) 3631-1550 / 3631-
0708
Ex convento del Carmen
Av. Juárez N°638 entre Pavo y 8
de julio
E-mail: exconvdeldcarmen@terra.com.mx
Foro de arte y cultura
Prolongación Alcalde N° 1451 en-
tre Nuevo León y Tamaulipas
Teléfono: (33) 3819 - 2397 Ext.
7851 y 7854



Parques y Zoológicos

Parque Agua Azul
Calzada Independencia Sur 973
Parque los Colomos
El Chaco 3200/ Providencia
Parque Montenegro
Carretera a Chapala 7021
Parque Metropolitano
Beethoven 5800/ La Estancia
Zoológico Guadalajara
3674-4488



Centros comerciales

La Gran Plaza
Vallarta N° 3959
[www.granplazaguadalajara.com/
home.asp](http://www.granplazaguadalajara.com/home.asp)
Centro Magno
Vallarta N° 2425
www.centro-magno.com/
Galerías Guadalajara
Rafael Sanzio y Vallarta
www.galeriasguadalajara.com/
Plaza Andares
Blvd. Puerta de Hierro y Avenida
Patria
Plaza del Sol
López Mateos N° 2375
Plaza México
Av. México 3300
Pabellón
Av. Acueducto N° 2380
Plaza patria
Av. Patria N° 45160

Mexicanismos

A

¡Aguas!: ¡Cuidado!

¡Ándale!: ¡Date Prisa! ¡Vamos!
/ ¡Exacto! / Insistencia por una
respuesta positiva

¿A poco?: Se refiere a
sorpresa, admiración,
incredulidad.

A todo dar: Muy bueno, muy
simpático.

Abusado: Alerta.

Agarrado: Avaro.

Agarrar la onda: Entender.

Agarrarse del chongo: Pelear.

Ahorita: En este preciso
momento / en un par de
minutos.

Alivianar: Tranquilizar, ayudar,
calmar.

Antro: Discoteca o bar

Aventado: Atrevido, osado

Aventón: Acción de un
conductor de llevar gratis a
una persona.

B

Barbero: Persona que elogia a
otra exageradamente.

Bato: Hombre, muchacho.

Bote: Cárcel.

Bronca: Pelea; lío, problema.

C

Caer gordo: Ser antipático
ante los demás.

Carrilla: Burla.

Codo: Avaro.

Compa: Amigo (Proviene del
“compadre”).

Cruda: Malestar después de
tomar bebidas alcohólicas en
exceso.

Cuate: Amigo, persona /
gemelos no idénticos.

CH

Chafa: De poco valor, de mala
calidad, no auténtico.

Chamaco: Niño.

Chamba: Trabajo

Chaparro: Persona de baja
estatura.

Chapucero: Tramposo.

Chavo: Muchacho.

Chela/Cheve: Cerveza.

Chido: Muy bueno,
sorprendente, extraordinario /
Gracias.

¡Chin!: Expresión de enojo,
desilusión.

Chiqueado: Mimado,
consentido.

D

Dar aire: Despedir a alguien de
su trabajo.

Dar atole con el dedo: Mentir,
enredar, engañar.

De hueso colorado: Fanático.

De la patada: Muy mal.

De pelos: Excelente, muy bien,
muy bueno.

De volada: Rápido,
inmediatamente.

Disparar: Invitar a alguien, pagar la cuenta.

Dos-tres: Más o menos, ni bien ni mal, ni mucho ni poco.

E

Echar el ojo: Revisar o cuidar algo.

Echar los perros: Conquistar a alguien.

Echar porras: Aclamar, apoyar, dar ánimo.

Echar un fonazo: Hablarle por teléfono a alguien.

F

Feria: Efectivo, dinero, cambio, monedas.

Fúrico: Furioso.

G

Gacho: Mala onda.

Gandalla: Aprovechado.

Grueso: Impactante, tremendo, impresionante.

¡Guácala! Término para expresar asco.

Güero: Rubio.

H

¡Hijole!: Expresión de impresión, pesar, tristeza o preocupación.

Hacerla de tos: Crear problemas, excusas o trabas para evitar que se realice algo. Exagerar.

I

Igualado: Irreverente, irrespetuoso.

J

Jalar parejo: Hacer las cosas de manera equitativa.

Jarabe de pico: Mentiras y discurso largo de un hablador.

L

Lambiscón: Barbero, adulador.

La flaca: La muerte.

Lavar el coco: Convencer, inducir.

M

Mano: Proviene de “hermano” y significa amigo muy íntimo.

Marro: Tacaño, mezquino.

Menso: Tonto.

Metiche: Fisgón, indiscreto, entrometido.

Morro: Joven / tipo.

N

Naco: Persona sin educación ni modales, ignorante.

Neta: Verdad.

O

Órale: ¡Sí! / De acuerdo / Expresión de asombro.

P

Pachanga: Fiesta.

Padre: Palabra utilizada para expresar algo bueno, ameno, bonito, divertido, satisfactorio.

Paro: Pretexto/ favor.

Papar moscas: Estar distraído.

Pelar gallo: Partir, huir, escapar.

Poner un cuatro: Poner una trampa.

Q

¡Quihubo!/¡Quihubole!:

Saludo/ ¡Hola! ¿Qué ha habido?

R

Relajo: Escándalo, alboroto.

S

Sacatón: Cobarde.

Sangrón: Persona desagradable.

Sacar de onda: Sacar de control, de concentración a alguien.

Sale y vale: Expresión para “de acuerdo, entendido”.

T

Tiliche: Objeto viejo que ya no se utiliza.

Trucha: Astuto, inteligente, sagaz.

V

Vaciado: Gracioso.

Y

Ya mero: Casi, por poco, cerca de.

Z

Zafado: Demente, loco.

Zas: Sí.



Directorio

Mtro. Itzcóatl Tonatiuh Bravo Padilla
Rector General

Dr. Miguel Ángel Navarro Navarro
Vicerrector Ejecutivo

Mtro. José Alfredo Peña Ramos
Secretario General

Dr. Carlos Iván Moreno Arellano
Coordinador General de Cooperación e Internacionalización

Mtro. Miguel Ángel Sigala Gómez
Coordinador de Programas Internacionales

Lic. Blanca Celia Rojas Díaz
Secretaria Técnica

Mtra. María Cristina Guzmán Juárez
Secretario

Mtro. José Antonio Aguilar Zárate
Jefe de la Unidad de Relaciones Interinstitucionales e Internacionales

Mtra. Dulce Alejandra Quirarte Mireles
Jefa de la Unidad de Organismos Internacionales

Mtra. Erika Alejandra González de León
Jefe de la Unidad de Fomento a la Internacionalización



UNIVERSIDAD DE GUADALAJARA

VICERRECTORÍA EJECUTIVA

COORDINACIÓN GENERAL DE COOPERACIÓN E INTERNACIONALIZACIÓN



www.cgci.udg.mx

#UDGGlobal

 [/cgci.udg.mx](https://www.facebook.com/cgci.udg.mx)

 [@udg_global](https://twitter.com/udg_global)

 [udg_global](https://www.instagram.com/udg_global)

Guadalajara, Jalisco, Mexico Teléfono: +52 (33) 3630 9591, 3630 9890 Fax 3630 9592