

LARRIAREN AURREAN EGIN BEHARREKOA ACTUACIÓN FRENTE A UNA EMERGENCIA

Kontrolatzeko moduko
gorabehera/istripua denean

❖ Alarma Kontrol-Guneari (Atezaintzari) jakinarazi, larrialdia zeugandik hurbil gertatzen bada

Declaración incidente/accidente controlable

❖ Dar la alarma al Centro de Control (Conserjería) si la emergencia se produce en una zona próxima a su situación

Alarma Orokorra
Kontrolaezina

❖ Eraikinaren ebakuazioari ekin, ALARMA ETA EBAKUAZIORAKO PLANari jarraituz, JENDEA BILTZEKO GUNERA arte. (Ikusi plano)

Alarma general
No controlable

❖ Proceder a la evacuación del edificio siguiendo el PLAN DE ALARMA Y EVACUACIÓN hasta el PUNTO DE REUNIÓN (Ver plano)

LARRIAREN AURREAN EGIN BEHARREKOA ACTUACIÓN FRENTE A UNA EMERGENCIA

❖ Lagundu ezgaitazunak dituzten pertsoeei, zaurituei edo egonezik daudenei.

❖ Ayudar en primer lugar a las personas que presenten minusvalías, se hayan accidentado o se encuentren mal.

❖ Ikasgela edo laborategitik berehala atera irteerarantz, ebakuazio-bideak adierazi bezala

❖ Abandonar el aula o laboratorio inmediatamente, dirigiéndose a la salida, según la dirección que indiquen las vías de evacuación.

LARRIAREN AURREAN EGIN BEHARREKOA ACTUACIÓN FRENTE A UNA EMERGENCIA

- ❖ Lasai egon, irten ordenean eta korrika egin gabe
- ❖ Ez erabili igogailurik
- ❖ Ez egin bultza eta ez osatu jende-andanarik
- ❖ Ez bueltatu atzera
- ❖ Joan JENDEA BILTZEKO GUNERA (Ikusi plano)
- ❖ Mantener el orden, salir en calma y sin correr
- ❖ No utilizar los ascensores
- ❖ Evitar empujar y formar aglomeraciones
- ❖ No volver hacia atrás
- ❖ Acudir al PUNTO DE REUNIÓN (Ver plano)

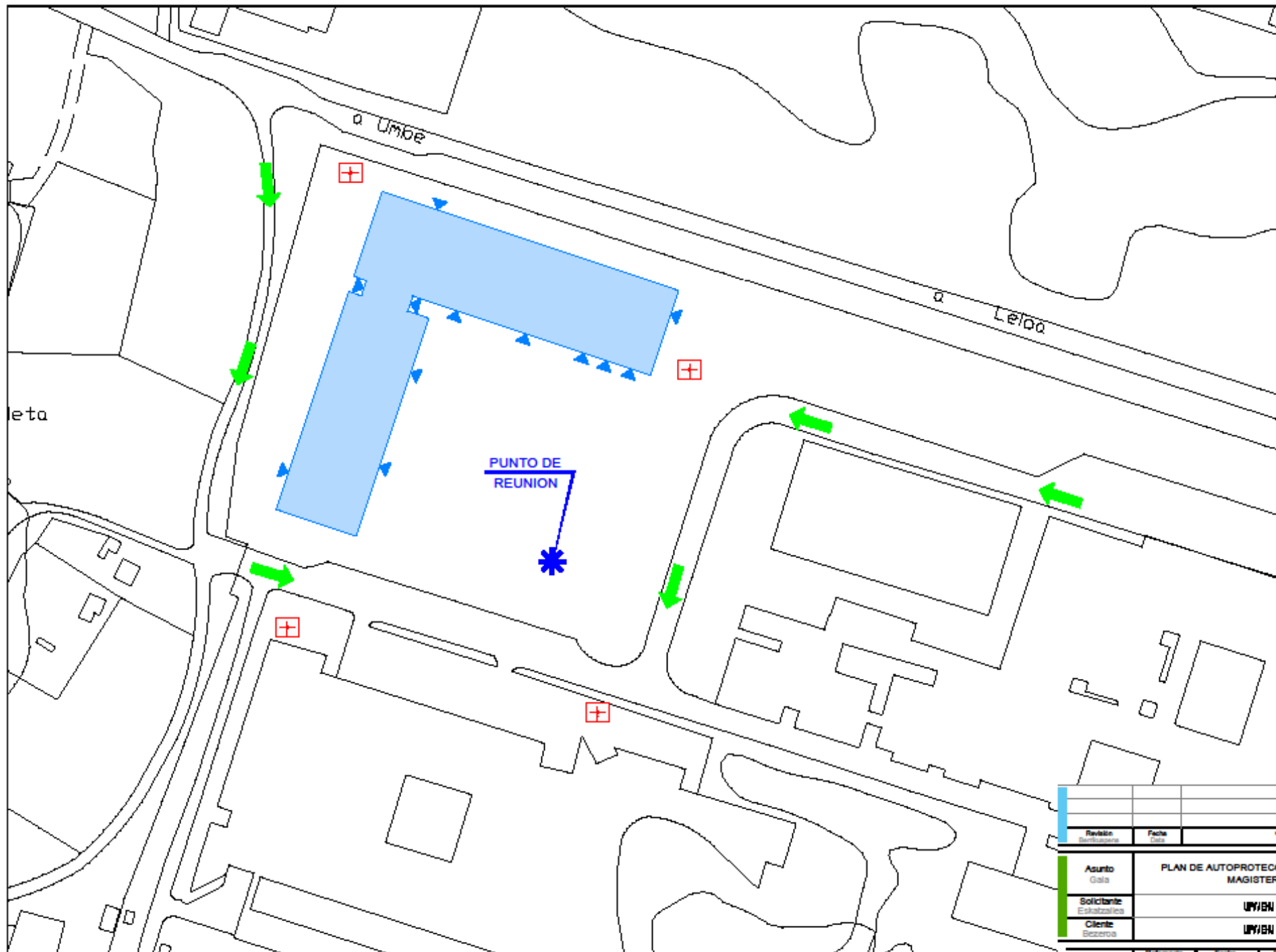

PUNTO DE REUNION

Revisión	Fecha	
Asunto	PLAN DE AUTOPROTECCION	
Gala	MAGISTER	
Solicitante	UP/EEN	
Escolares	UP/EEN	
Cliente	UP/EEN	
Bezerros		



Larrialdi-plana Bilboko Hezkuntza Fac. -2 Sotoa (Garajea)

Plan de Emergencia Fac.Educación Bilbao Sótano -2 (Garaje)

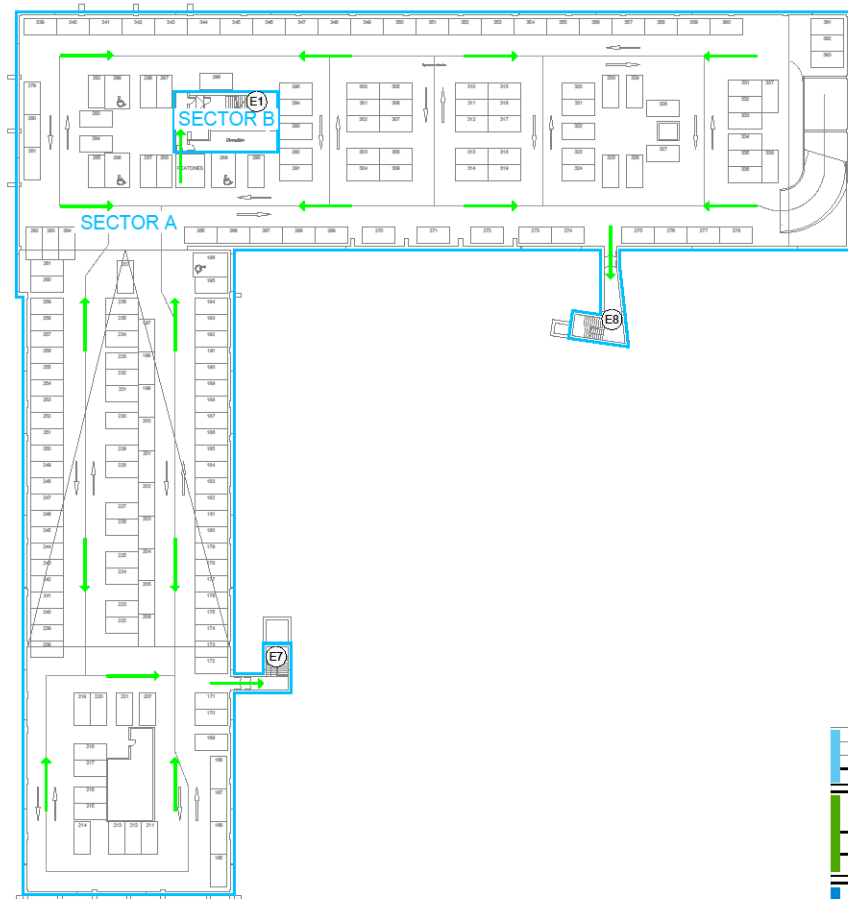

Código Local	Descripción	Densidad (m ² /pers)	Superficie (m ²)	Ocupación máxima
Aparcamiento	Aparcamiento	15	3010	197
Dispersión	Dispersión
Cuarto Limpieza	Cuarto Limpieza
TOTAL OCUPACION SÓTANO -2				497

IRUDI-HITZAK / LEYENDA

- IRTEERAKO BIDEA VIA DE EVACUACION
- SUTE SEKTORIAK SECTORES DE INCENDIO
- LARRIALDI ARGIA LUMINARIA DE EMERGENCIA
- LARRIALDI ARGIA IRTEERA OHARRAREKIN LUMINARIA DE EMERGENCIA CON INDICACION DE SALIDA
- NORABIDE ERAKUSLEA INDICADOR DE DIRECCION

Revisión	Fecha	Observaciones/modificaciones	Dibujado	Aprobado			
Asunto	PLAN DE AUTOPROTECCION DE E.U. DE MAGISTERIO DE		Universidad del País Vasco Euskal Herriko Unibertsitatea				
Solicitante	UPV/EHU						
Cliente	UPV/EHU						
Objeto	Referencia	Fecha	Plano N°	Dibujado	Aprobado	Escala plano	Escala póster
Objeto	11.092	11.092	317	GBS	IID	1:400	1:1
Título Plano: PLANTA SOTANO 2 VIAS DE EVACUACION Y SECTORIZACION							
Archivo CAD			CAD Arribas		P-2.dwg		





Larrialdi-plana Bilboko Hezkuntza Fac. -1 Sotoa (Garajea)

Plan de Emergencia Fac. Educación Bilbao Sótano -1 (Garaje)

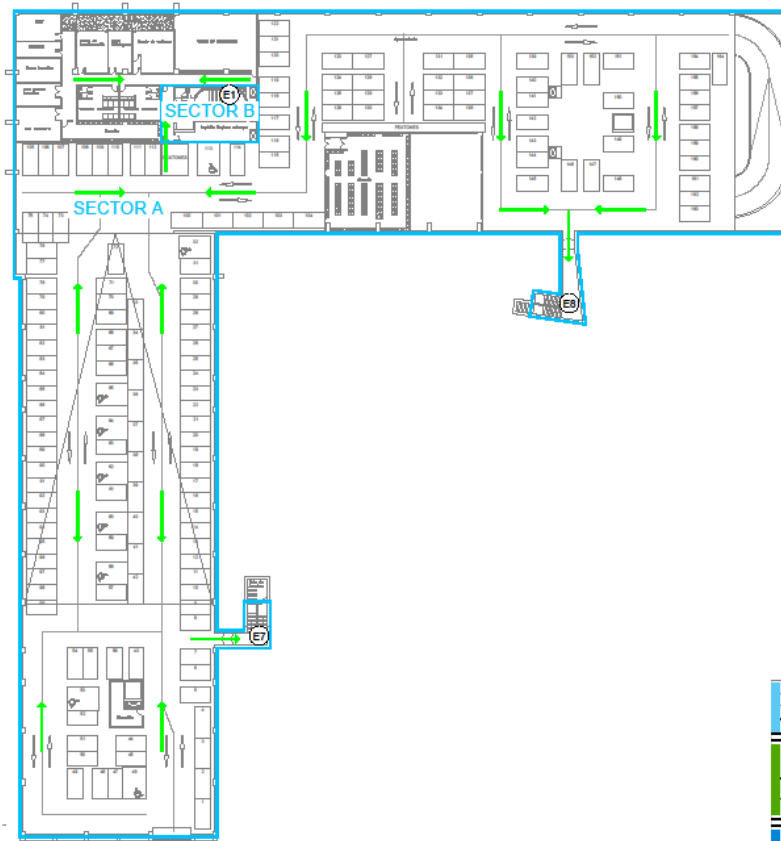

Code Local	Description	Area (m ²)	Occupancy (n ^o)	Occupancy (m ²)
010001	RECEPCION	15	200	300
010002	010001	0	0	0
010003	010001	0	0	0
010004	010001	0	0	0
010005	010001	0	0	0
010006	010001	0	0	0
010007	010001	0	0	0
010008	010001	0	0	0
010009	010001	0	0	0
010010	010001	0	0	0
010011	010001	0	0	0
010012	010001	0	0	0
010013	010001	0	0	0
010014	010001	0	0	0
010015	010001	0	0	0
010016	010001	0	0	0
010017	010001	0	0	0
010018	010001	0	0	0
010019	010001	0	0	0
010020	010001	0	0	0
010021	010001	0	0	0
010022	010001	0	0	0
010023	010001	0	0	0
010024	010001	0	0	0
010025	010001	0	0	0
010026	010001	0	0	0
010027	010001	0	0	0
010028	010001	0	0	0
010029	010001	0	0	0
010030	010001	0	0	0
010031	010001	0	0	0
010032	010001	0	0	0
010033	010001	0	0	0
010034	010001	0	0	0
010035	010001	0	0	0
010036	010001	0	0	0
010037	010001	0	0	0
010038	010001	0	0	0
010039	010001	0	0	0
010040	010001	0	0	0
010041	010001	0	0	0
010042	010001	0	0	0
010043	010001	0	0	0
010044	010001	0	0	0
010045	010001	0	0	0
010046	010001	0	0	0
010047	010001	0	0	0
010048	010001	0	0	0
010049	010001	0	0	0
010050	010001	0	0	0
010051	010001	0	0	0
010052	010001	0	0	0
010053	010001	0	0	0
010054	010001	0	0	0
010055	010001	0	0	0
010056	010001	0	0	0
010057	010001	0	0	0
010058	010001	0	0	0
010059	010001	0	0	0
010060	010001	0	0	0
010061	010001	0	0	0
010062	010001	0	0	0
010063	010001	0	0	0
010064	010001	0	0	0
010065	010001	0	0	0
010066	010001	0	0	0
010067	010001	0	0	0
010068	010001	0	0	0
010069	010001	0	0	0
010070	010001	0	0	0
010071	010001	0	0	0
010072	010001	0	0	0
010073	010001	0	0	0
010074	010001	0	0	0
010075	010001	0	0	0
010076	010001	0	0	0
010077	010001	0	0	0
010078	010001	0	0	0
010079	010001	0	0	0
010080	010001	0	0	0
010081	010001	0	0	0
010082	010001	0	0	0
010083	010001	0	0	0
010084	010001	0	0	0
010085	010001	0	0	0
010086	010001	0	0	0
010087	010001	0	0	0
010088	010001	0	0	0
010089	010001	0	0	0
010090	010001	0	0	0
010091	010001	0	0	0
010092	010001	0	0	0
010093	010001	0	0	0
010094	010001	0	0	0
010095	010001	0	0	0
010096	010001	0	0	0
010097	010001	0	0	0
010098	010001	0	0	0
010099	010001	0	0	0
010100	010001	0	0	0

- IRUDI-HITZAK / LEYENDA**
- ← INTERNOA BIDEA VIA DE EVACUACION
 - SUTE SEKTORAK SECTORES DE INCENDIO
 - ⊙ LARRIALDI ARDIA LUMINARIA DE EMERGENCIA
 - ⊕ LARRIALDI ARDIA ISTEREA CHARRAREN LUMINARIA DE EMERGENCIA CON INDICACION DE SALIDA
 - ➡ NORABIDE ERAKUSLEA INDICADOR DE DIRECCION

Version	Fecha	Descripción/Modificaciones	Dibujado	Aprobado		
01	2011					
Asunto		PLAN DE AUTOPROTECCION DE E.U. DE MAGISTERIO	<p>Universidad del País Vasco Euskal Herriko Unibertsitatea</p>			
Solicitante	IP/BU					
Cliente	IP/BU					
Referencia	Fecha	Plant. Nº	Dibujado	Aprobado	Escala plano	Escala plant.
010001	2011	318	GBS	ID	1:400	1:1
<p>Título Plano: Plano izema</p> <p>PLANTA SOTANO 1</p> <p>VÍAS DE EVACUACION Y SECTORIZACION</p> <p>Archivo CAD: CAD Arribas P-1.dwg</p>						
						<p>www.ondoa.com</p>

Larrialdi-plana
 Bilboko Hezkuntza Fac.
 -0 Solairua

Plan de Emergencia
 Fac.Educación Bilbao
 Planta 0

ORDEN CADENA	SECTOR	DESCRIPCIÓN	SUPERFICIE (M ²)	OCUPACIÓN (M ²)	PERSONAS (MÁSIMO)
1.001.01	SECTOR A	SECTOR A	1.000	1.000	200
1.001.02	SECTOR B	SECTOR B	1.000	1.000	200
1.001.03	SECTOR C	SECTOR C	1.000	1.000	200
1.001.04	SECTOR D	SECTOR D	1.000	1.000	200
1.001.05	SECTOR E	SECTOR E	1.000	1.000	200
1.001.06	SECTOR F	SECTOR F	1.000	1.000	200
1.001.07	SECTOR G	SECTOR G	1.000	1.000	200
1.001.08	SECTOR H	SECTOR H	1.000	1.000	200
1.001.09	SECTOR I	SECTOR I	1.000	1.000	200
1.001.10	SECTOR J	SECTOR J	1.000	1.000	200
1.001.11	SECTOR K	SECTOR K	1.000	1.000	200
1.001.12	SECTOR L	SECTOR L	1.000	1.000	200

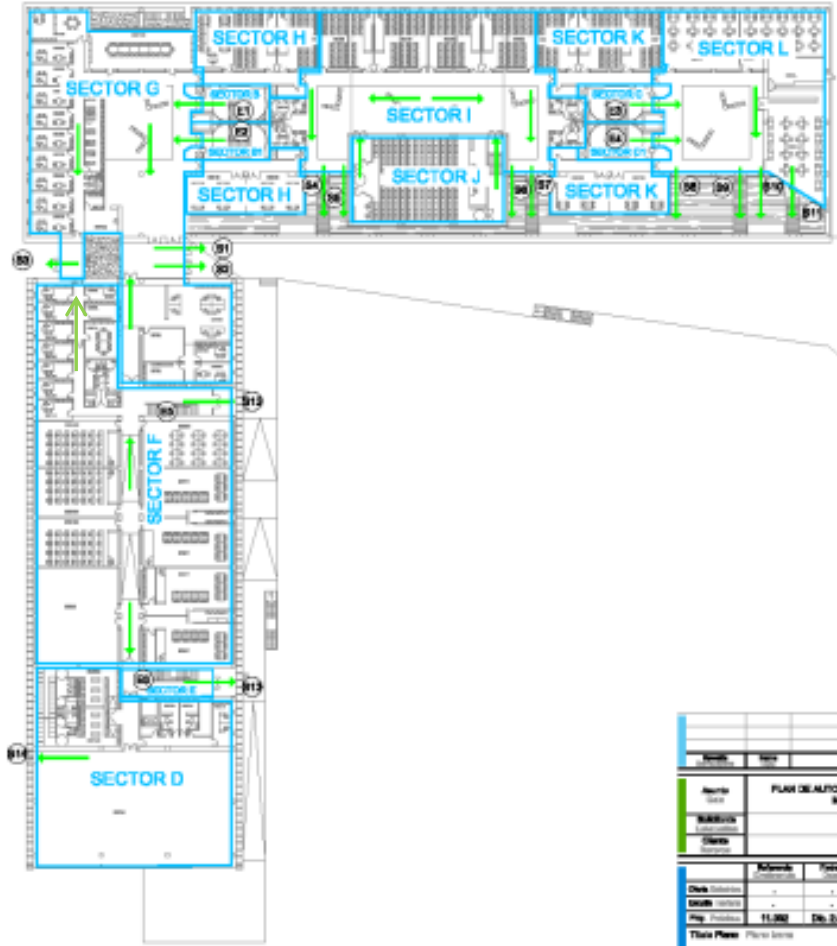

- INDICADORES / LÉYENDA**
- ← EVACUACIÓN GENERAL DEL PABELLÓN
 - EVACUACIÓN SECTORES DE EMERGENCIA
 - PUNTO DE REUNIÓN
 - PUNTO DE REUNIÓN SECTORES DE EMERGENCIA
 - PUNTO DE REUNIÓN SECTORES DE EMERGENCIA
 - PUNTO DE REUNIÓN SECTORES DE EMERGENCIA
 - PUNTO DE REUNIÓN SECTORES DE EMERGENCIA

Nombre	PLAN DE AUTOPROTECCIÓN E.I.U. DE BILBAO			Fecha	11/2011
Autores	IPI BILBAO			Revisión	01
Cliente	UNIVERSIDAD DEL PAÍS VASCO			Escuela	ED
Objeto	PLAN DE EMERGENCIA Y SECTORIZACIÓN			Superficie	1.000
Fecha	11/2011			Plantas	1/1
Proyecto	11-2011			Aut. Proyecto	1.000

PLANTA BAJA
 VÍAS DE EVACUACIÓN Y SECTORIZACIÓN

Ondoa

ARMANDO GONZÁLEZ ARRIOLA IPI BILBAO

www.ondoa.com



Larrialdi-plana Bilboko Hezkuntza Fac. 1.Solairua

Plan de Emergencia Fac.Educación Bilbao Planta 1

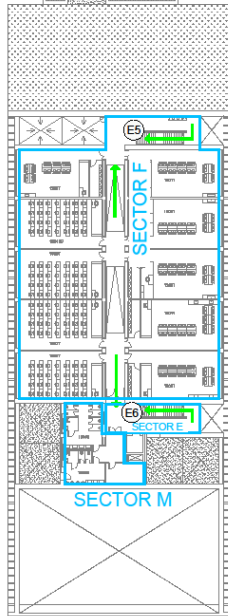
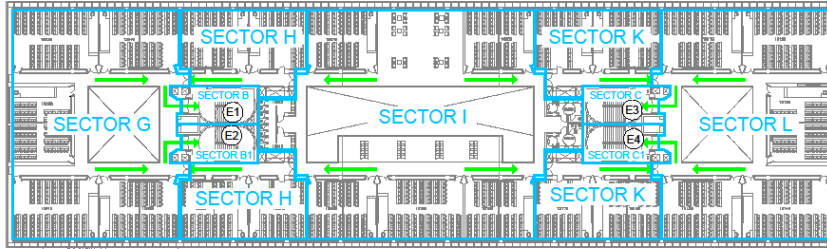

Código Local	Descripción	Elementos	Superficie (m²)	Secciones
EB131	Aula	2	141	7
EB132	Aula	2	141	7
EB133	Aula	2	141	7
EB134	Aula	2	141	7
EB135	Aula	2	141	7
EB136	Aula	2	141	7
EB137	Aula	2	141	7
EB138	Aula	2	141	7
EB139	Aula	2	141	7
EB140	Aula	2	141	7
EB141	Aula	2	141	7
EB142	Aula	2	141	7
EB143	Aula	2	141	7
EB144	Aula	2	141	7
EB145	Aula	2	141	7
EB146	Aula	2	141	7
EB147	Aula	2	141	7
EB148	Aula	2	141	7
EB149	Aula	2	141	7
EB150	Aula	2	141	7
EB151	Aula	2	141	7
EB152	Aula	2	141	7
EB153	Aula	2	141	7
EB154	Aula	2	141	7
EB155	Aula	2	141	7
EB156	Aula	2	141	7
EB157	Aula	2	141	7
EB158	Aula	2	141	7
EB159	Aula	2	141	7
EB160	Aula	2	141	7
EB161	Aula	2	141	7
EB162	Aula	2	141	7
EB163	Aula	2	141	7
EB164	Aula	2	141	7
EB165	Aula	2	141	7
EB166	Aula	2	141	7
EB167	Aula	2	141	7
EB168	Aula	2	141	7
EB169	Aula	2	141	7
EB170	Aula	2	141	7
EB171	Aula	2	141	7
EB172	Aula	2	141	7
EB173	Aula	2	141	7
EB174	Aula	2	141	7
EB175	Aula	2	141	7
EB176	Aula	2	141	7
EB177	Aula	2	141	7
EB178	Aula	2	141	7
EB179	Aula	2	141	7
EB180	Aula	2	141	7
EB181	Aula	2	141	7
EB182	Aula	2	141	7
EB183	Aula	2	141	7
EB184	Aula	2	141	7
EB185	Aula	2	141	7
EB186	Aula	2	141	7
EB187	Aula	2	141	7
EB188	Aula	2	141	7
EB189	Aula	2	141	7
EB190	Aula	2	141	7
EB191	Aula	2	141	7
EB192	Aula	2	141	7
EB193	Aula	2	141	7
EB194	Aula	2	141	7
EB195	Aula	2	141	7
EB196	Aula	2	141	7
EB197	Aula	2	141	7
EB198	Aula	2	141	7
EB199	Aula	2	141	7
EB200	Aula	2	141	7

- RUDI-HITZAK / LEYENDA
- IRTEERAKO BIDEA VIA DE EVACUACIÓN
- SUTE SEKTORIEK SECTORES DE INCENDIO
- LARRALDI ARGIA LUMINARIA DE EMERGENCIA
- LARRALDI ARGIA IRTEERA CHARRAKIDEK LUMINARIA DE EMERGENCIA CON INDICACION DE SALIDA
- NORABIDE ERAKUSLEA INDICADOR DE DIRECCION

Revisión	Fecha	Observaciones/Modificaciones	Dibujado	Aprobado

Asunto	PLAN DE AUTOPROTECCION DE E.U. DE MAGISTERIO		 Universidad del País Vasco Euskal Herriko Unibertsitatea				
Solicitante	UPV/EHU						
Cliente	UPV/EHU						
Fecha de entrega	Referencia	Fecha de inicio	Página nº	Dibujado	Aprobado	Escala plano	Escala poster
11/05/2011	11.062	Dic. 2.011	320	GBS	IID	1:400	1:1
Título Plano		Plano Izquierda					
PLANTA PRIMERA		VIAS DE EVACUACION Y SECTORIZACION					
Archivo CAD		CAD Artiboa P1.dwg					
Ondoaan							



Universidad Euskal Herriko Unibertsitatea

BILBOKO HEZKUNTZA FAKULTATEA FACULTAD DE EDUCACION DE BILBAO

Larrialdi-plana Bilboko Hezkuntza Fac. -2 Solairua

Plan de Emergencia Fac. Educaci3n Bilbao Planta 2

Table with columns: Código Local, Descripción, Emplazamiento (Superficie), Situación en planta, and Unidades de evacuación.

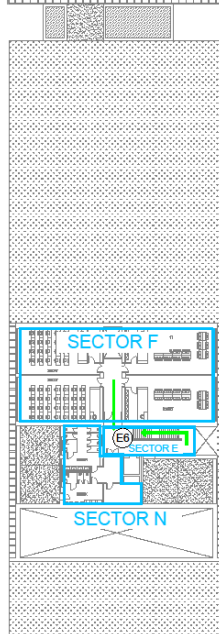
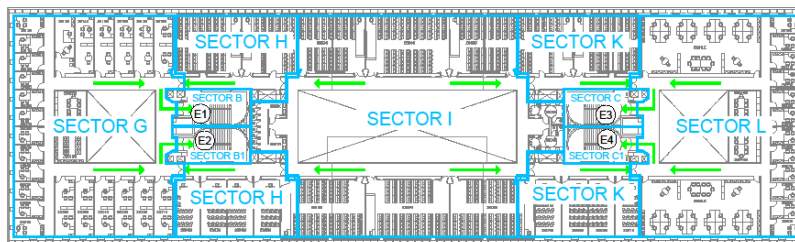

- BRUDI-HITZAK / LEYENDA: ITEREAZKO BIDEA VIA DE EVACUACION, SUTE SEKTORIAK SECTORES DE INCENDIO, LARRIALDI ANGA LUMINARIA DE EMERGENCIA, LARRIALDI ANGA IRTEREA CHARRAREN LUMINARIA DE EMERGENCIA CON INDICACION DE SALIDA, NORABIDE ERAGUTSIA INDICADOR DE DIRECCION

Administrative form with sections: 'Plan de AUTOPROTECCION DE E.U. DE MAGISTERIO' and 'PLANTA SEGUNDA VIAS DE EVACUACION Y SECTORIZACION'.





Universidad del País Vasco
Euskal Herriko Unibertsitatea

BILBOKO HEZKUNTZA FAKULTATEA
FACULTAD DE EDUCACIÓN DE BILBAO

Larrialdi-plana Bilboko Hezkuntza Fac. -3 Solairua

Plan de Emergencia Fac. Educación Bilbao Planta 3

Alde / Lotu	Materiala	Kantitatea (m ² /pz)	Capa/Co (cm)	Materiala berria
20712	Block 1-10	10	10	-
20713	Block 1-10	2	20	-
20714	Block 1-10	3	10	10
20715	Block 1-10	5	10	10
20716	Block 1-10	5	10	20
20717	Block 1-10	10	10	20
20718	Block 1-10	10	10	20
20719	Block 1-10	10	10	20
20720	Block 1-10	10	10	20
20721	Block 1-10	10	10	20
20722	Block 1-10	10	10	20
20723	Block 1-10	10	10	20
20724	Block 1-10	10	10	20
20725	Block 1-10	10	10	20
20726	Block 1-10	10	10	20
20727	Block 1-10	10	10	20
20728	Block 1-10	10	10	20
20729	Block 1-10	10	10	20
20730	Block 1-10	10	10	20
20731	Block 1-10	10	10	20
20732	Block 1-10	10	10	20
20733	Block 1-10	10	10	20
20734	Block 1-10	10	10	20
20735	Block 1-10	10	10	20
20736	Block 1-10	10	10	20
20737	Block 1-10	10	10	20
20738	Block 1-10	10	10	20
20739	Block 1-10	10	10	20
20740	Block 1-10	10	10	20
20741	Block 1-10	10	10	20
20742	Block 1-10	10	10	20
20743	Block 1-10	10	10	20
20744	Block 1-10	10	10	20
20745	Block 1-10	10	10	20
20746	Block 1-10	10	10	20
20747	Block 1-10	10	10	20
20748	Block 1-10	10	10	20
20749	Block 1-10	10	10	20
20750	Block 1-10	10	10	20
20751	Block 1-10	10	10	20
20752	Block 1-10	10	10	20
20753	Block 1-10	10	10	20
20754	Block 1-10	10	10	20
20755	Block 1-10	10	10	20
20756	Block 1-10	10	10	20
20757	Block 1-10	10	10	20
20758	Block 1-10	10	10	20
20759	Block 1-10	10	10	20
20760	Block 1-10	10	10	20
20761	Block 1-10	10	10	20
20762	Block 1-10	10	10	20
20763	Block 1-10	10	10	20
20764	Block 1-10	10	10	20
20765	Block 1-10	10	10	20
20766	Block 1-10	10	10	20
20767	Block 1-10	10	10	20
20768	Block 1-10	10	10	20
20769	Block 1-10	10	10	20
20770	Block 1-10	10	10	20
20771	Block 1-10	10	10	20
20772	Block 1-10	10	10	20
20773	Block 1-10	10	10	20
20774	Block 1-10	10	10	20
20775	Block 1-10	10	10	20
20776	Block 1-10	10	10	20
20777	Block 1-10	10	10	20
20778	Block 1-10	10	10	20
20779	Block 1-10	10	10	20
20780	Block 1-10	10	10	20
20781	Block 1-10	10	10	20
20782	Block 1-10	10	10	20
20783	Block 1-10	10	10	20
20784	Block 1-10	10	10	20
20785	Block 1-10	10	10	20
20786	Block 1-10	10	10	20
20787	Block 1-10	10	10	20
20788	Block 1-10	10	10	20
20789	Block 1-10	10	10	20
20790	Block 1-10	10	10	20
20791	Block 1-10	10	10	20
20792	Block 1-10	10	10	20
20793	Block 1-10	10	10	20
20794	Block 1-10	10	10	20
20795	Block 1-10	10	10	20
20796	Block 1-10	10	10	20
20797	Block 1-10	10	10	20
20798	Block 1-10	10	10	20
20799	Block 1-10	10	10	20
20800	Block 1-10	10	10	20

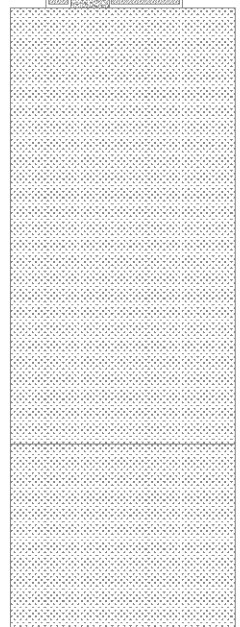
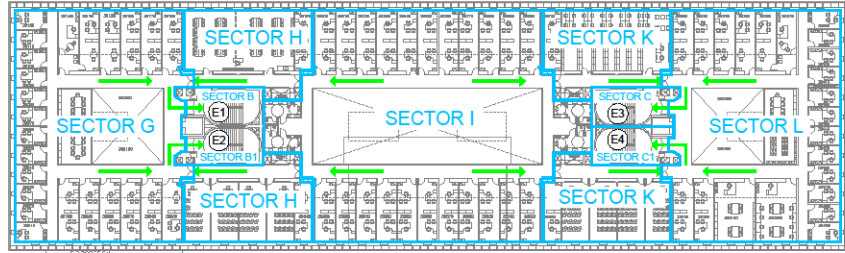

- IRUDI-HITZAK / LEYENDA**
- IRITEARRAZ BIDEA
VA DE EVACUACION
 - SITE SEKTOREAK
SECTORES DE INCENDIO
 - LARRIALDI ARGIA
LUMINARIA DE EMERGENCIA
 - LARRIALDI ARGIA IRITEARRAZ OHARRAREKIN
LUMINARIA DE EMERGENCIA CON INDICACION DE SALIDA
 - NORABIDE ERAKUSLEA
INDICADOR DE DIRECCION

Revisión	Fecha	Observaciones/modificaciones	Dibujado	Aprobado			
<p>Asunto: PLAN DE AUTOPROTECCION DE E.U. DE MAGISTERIO</p> <p>Solicitante: UPV/EI</p> <p>Cliente: UPV/EI</p>							
<p>Órden Cadastero</p> <p>Estudio Inicial</p> <p>Proy. Preliminar</p>	<p>Referencia</p> <p>11.082</p>	<p>Fecha</p> <p>Dic. 2.011</p>	<p>Plano Nº</p> <p>322</p>	<p>Dibujado</p> <p>GBS</p>	<p>Aprobado</p> <p>IID</p>	<p>Escala plano</p> <p>1:400</p>	<p>Escala preliminar</p> <p>1:1</p>
<p>Título Plano: PLANTA TERCERA VIAS DE EVACUACION Y SECTORIZACION</p>							



www.ondoan.com