

Laboratorio de Documentación Geométrica del Patrimonio
Grupo de Investigación en Arqueología de la Arquitectura (UPV-EHU)

Nieves Cano 33, Aulario Las Nieves, Edificio Institutos Universitarios, 1º planta, 01006 Vitoria-Gasteiz.

Tfno: 945-013222, email: ipvamej@vc.ehu.es <http://www.vc.ehu.es/docarq>

Director Sección Topografía y Fotogrametría : José Manuel Valle Melón, PTEU Topografía UPV/EHU

Director Grupo de Investigación : Agustín Azkárate Garai-Olaun, Catedrático Arqueología UPV/EHU

PROYECTO: Delimitación del contorno para la declaración del yacimiento de Contrebia-Leukade (Aguilar del Río Alhama, La Rioja) como "Bien de Interés Cultural" BIC

Año de realización: 2004

Equipo de trabajo:

José Manuel Valle

Objetivos: Obtención de las coordenadas que definen el perímetro susceptible de protección para lo cual se empleó un receptor GPS portátil y corrección mediante el sistema EGNOS.

Resultados:

Listado de coordenadas UTM (sistema ED 50) además de representación sobre cartografía oficial y ortofotografía del yacimiento.

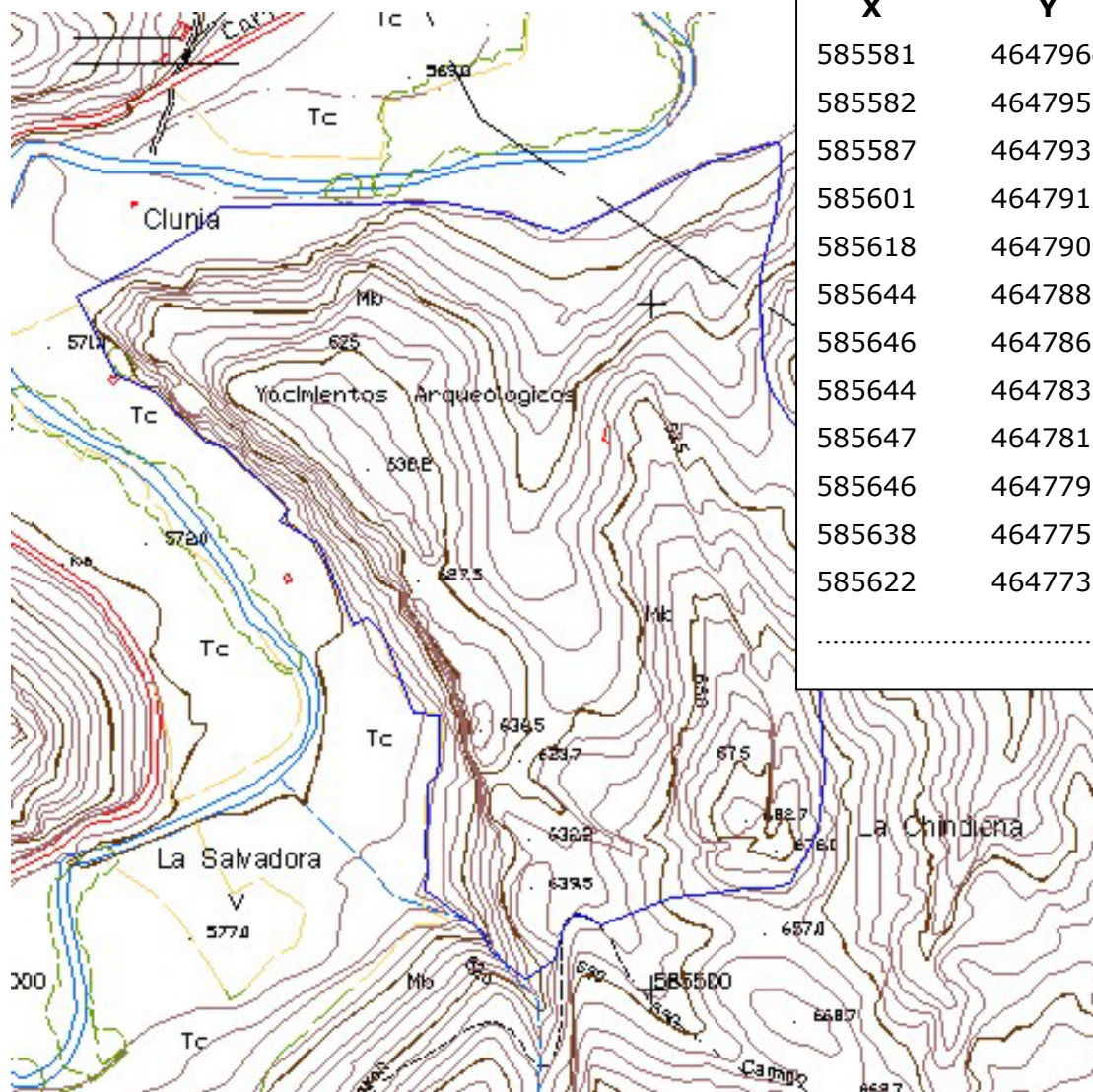

X	Y
585581	4647964
585582	4647953
585587	4647937
585601	4647916
585618	4647900
585644	4647887
585646	4647861
585644	4647835
585647	4647813
585646	4647791
585638	4647758
585622	4647730
.....