

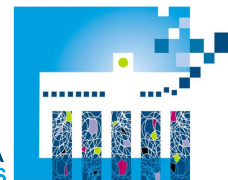

Universidad  
del País Vasco

Euskal Herriko  
Unibertsitatea

LETREN FAKULTATEA  
FACULTAD DE LETRAS



<b>ANEXO 3</b>		<b>INFORME DEL TRIBUNAL DE EVALUACIÓN DEL TRABAJO FIN DE GRADO DE TRADUCCIÓN E INTERPRETACIÓN</b>	
<b>TRIBUNAL</b>			
Presidente/a:			
Vocal:			
Secretario/a:			
<b>TRABAJO FINAL DE GRADO</b>			
Alumno/a:			
Grado en:			
Título:			
Tutor/a:			
Departamento/área de			
<b>CALIFICACIÓN DEL TFG</b>			
<b>Contenido</b>	1.- Las fuentes y bibliografía empleadas son adecuadas dentro de un contexto académico		
	2.- La estructuración y metodología del trabajo son adecuados		
	3.- Identifica y relaciona con suficiente rigor las ideas, conceptos y cuestiones más relevantes referidos al tema		
	4.- Muestra capacidad crítica y de reflexión mediante una argumentación propia de un trabajo de estas características		
<b>Aspectos formales</b>	5.- El formato y la estructura del trabajo son correctos y se adecúan a los requisitos mínimos fijados.		
	6.- Las citas bibliográficas y las notas a pie de página son adecuadas y se realizan de forma correcta		
	7.- La redacción es clara y correcta, adecuada al contexto académico en el que se presenta el TFG		
<b>Exposición y defensa pública</b>	8.- Expone las ideas fundamentales de su trabajo de forma clara y bien organizada		
	9.- Utiliza herramientas adecuadas para el apoyo a la exposición oral (instrumentos audiovisuales, presentación por diaporamas, etc..) y lo hace de manera eficaz y correcta		
	10.- Muestra interés y respeto por los comentarios recibidos y responde a los mismos de manera adecuada		
Cada ítem tendrá un valor máximo de 1 punto. La coma hay que indicarla con un punto. Para sumar la nota final clicar en CALIFICACIÓN FINAL.			

ARABAKO CAMPUSA  
CAMPUS DE ÁLAVA  
Unibertsitateko Ibilbidea, 5  
Paseo de la Universidad, 5  
E-01006 Vitoria-Gasteiz  
T.: 945 01 30 00  
F.: 945 01 32 00

