Universidad del País Vasco / Euskal Herriko Unibertsitatea
GIZARTE ETA KOMUNIKAZIO ZIENTZIEN FAKULTATEA
FACULTAD DE CIENCIAS SOCIALES Y DE LA COMUNICACIÓN

gkzberdea

nº 22

Enero
Febrero
Marzo

ENVASES

256,5 Kg

RECICLAJE
El reciclado de envases sigue en aumento. Durante el primer trimestre de este año se han depositado 56,5 kg. más en los contenedores amarillos que en el mismo período del año anterior.

PAPEL

76.500 hojas

CONSUMO
El comienzo del año, coincidiendo con la época de exámenes y el comienzo del segundo cuatrimestre, suele ser una época donde el consumo de papel aumenta. Aun así, hemos conseguido consumir 2.500 hojas menos que el primer trimestre del 2018.

2.880 kg

RECICLAJE
En febrero se ha dado la mayor cantidad de reciclaje de papel, un total de 1.205 kg. En total, en el primer trimestre, se han reciclado 600 kg más que el año anterior.

Día Mundial del Agua, 22 de marzo

El pasado 22 de marzo se celebró el Día Mundial del Agua. La Asamblea General de las Naciones Unidas decidió proclamar el 22 de marzo de 1993 como el primer Día Mundial del Agua con el objetivo de combatir los problemas hídricos y tomar medidas para que mejore la situación actual.

El tema de este año ha sido "No dejar a nadie atrás". Se trata de una adaptación de la promesa central de la Agenda 2030 para el Desarrollo Sostenible: todo el mundo debe beneficiarse del progreso del desarrollo sostenible.

VIDEO:
https://youtu.be/valyKP8WehM

Aquí unos datos sobre el agua que invitan a la reflexión:

- Unos 2,1 millones de personas viven sin agua potable en sus hogares.
- Una de cada cuatro escuelas primarias en todo el mundo carece de abastecimiento de agua potable, y los/las alumnos/as consumen agua de fuentes no protegidas o pasan sed.
- Más de 700 niños/as menores de cinco años mueren todos los días de diarrea, a causa del agua insalubre o un saneamiento deficiente.
- El 80 por ciento de las personas del mundo que tienen que usar fuentes de agua no seguras, o no protegidas, vive en las zonas rurales.
- En ocho de cada diez hogares de los que carecen de agua, las mujeres y niñas son las encargadas de recoger el agua.
- Más de 800 mujeres mueren todos los días debido a complicaciones en el embarazo o en el parto.
- 68,5 millones de personas, que se han visto obligadas a huir de sus hogares, tienen problemas para acceder al abastecimiento de agua potable.
- Aproximadamente 159 millones de personas recogen el agua potable de fuentes de agua superficial, como los estanques y arroyos.
- Unos 4000 millones de personas —casi dos tercios de la población mundial— padecen escasez grave de agua durante al menos un mes al año.
- 700 millones de personas en el mundo podrían verse forzadas a desplazarse debido a la escasez de agua de aquí a 2030.
- Los/as más ricos/as suelen recibir servicios de agua, saneamiento e higiene de calidad a un coste bajo o muy bajo, mientras que los/as más pobres pagan un precio mucho más alto por un servicio de igual o menor calidad.

Universidad del País Vasco / Euskal Herriko Unibertsitatea
GIZARTE ETA KOMUNIKAZIO ZIENTZIEN FAKULTATEA
FACULTAD DE CIENCIAS SOCIALES Y DE LA COMUNICACIÓN

gkzberdea

nº 22

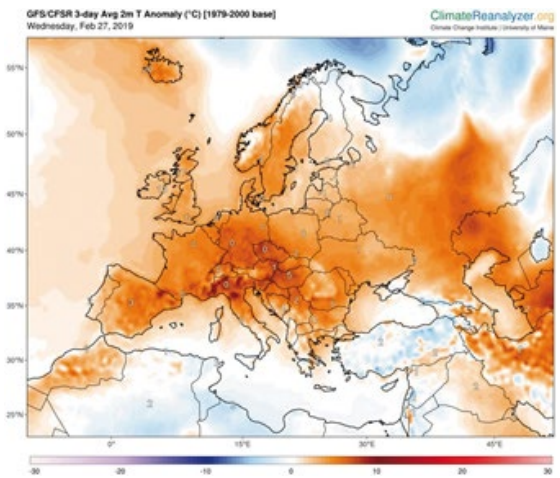

27ºC en febrero

Desde que sé que existen los registros meteorológicos, el pasado **26 de febrero** se registró la temperatura más alta de febrero en Euskal Herria. En el pantano de Ibai Eder (Gipuzkoa) se registró el record, alcanzando 27,4ºC, una temperatura difícil de alcanzar incluso en verano. El mismo día, en Igeldo, **se llegó a los 25,6ºC.**

No solo aquí, febrero fue inusualmente cálido en gran parte de Europa, destacando Reino Unido, España, el Benelux, Francia o Italia.

Joseph Dutton, del grupo de expertos sobre el clima E3G de Londres, advierte que, **deberíamos preocuparnos por estas temperaturas atípicas.** Dutton explicó que el tiempo cálido de febrero en Europa se debe al calentamiento del Ártico: *"La evidencia sugiere que el calentamiento del Ártico está desestabilizando la corriente de chorro, que está trayendo aire caliente a algunas partes de Europa y empujando el aire frío desde las regiones polares a otras partes."*. El experto afirma que es probable que este patrón empeore con el paso del tiempo. Advierte que se seguirán batiendo récords y que será problemático los países del norte de Europa que no están acostumbrados a un clima tan cálido.

Otra consecuencia de este febrero tan cálido ha sido la gran cantidad de incendios registrados en el continente, alcanzando una cifra **similar al que se registra en agosto.** En Cantabria hubo un total de **322 incendios.**

Nuevos puntos limpios en la primera planta

Con el objeto de fomentar la segregación de los residuos, **como prueba piloto, se suprimieron los contenedores de las aulas.**

No resultaba viable instalar contenedores segregados en las aulas, es por ello que se optó por dar este paso. Cualquier cambio supone un esfuerzo, y se agradece que la gran mayoría se adaptase a usar los puntos limpios de los pasillos. **Para facilitar este cambio de hábito añadieron otros dos puntos de recogida además de los tres que existían anteriormente: cerca de las aulas 16 y 32.** Estos puntos se mantendrán en el futuro.

Lamentablemente, durante este período, algunos/as compañeros/as no se han adaptado al cambio y han depositado los residuos en los paragüeros, mesas, ... Por ello se ha tenido que volver a instalar los contenedores en las aulas. En cualquier caso, esperamos que en el futuro podemos dar el paso.

Es responsabilidad de todos y de todas hacer posible este tipo de cambios, y aunque al principio nos cueste acostumbrarnos, a largo plazo todos/as saldremos ganando.

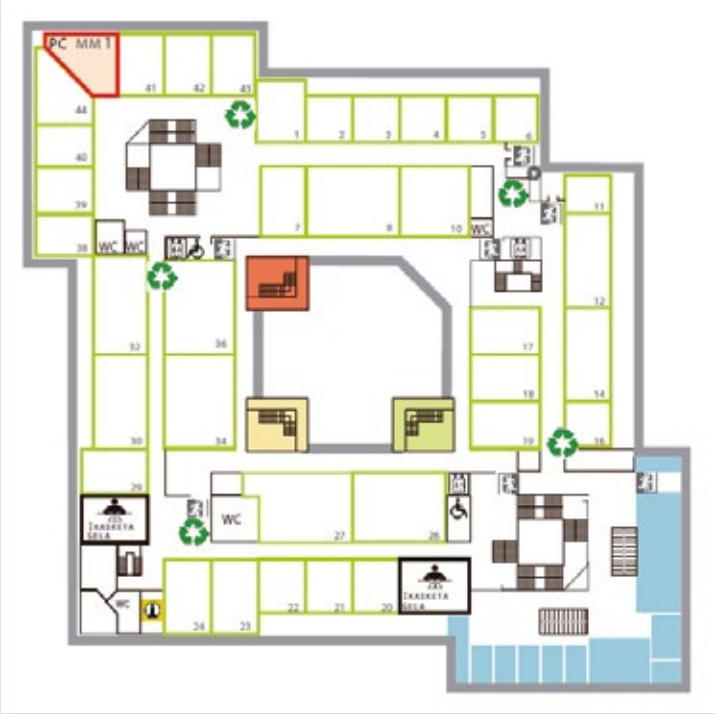

Por favor, no imprimas este boletín, está expresamente diseñado para verlo en una pantalla. ¡Ahorremos papel y toner/tinta!.

Si te animas a llevar a cabo alguna de las ideas aquí planteadas y no sabes cómo o incluso si tienes alguna sugerencia, idea, propuesta,... contacta con nosotros en la siguiente dirección de correo electrónico: gkz.ekoscan@ehu.es