



Docentiaz

DOCENTIAZ

PROGRAMA DE
EVALUACIÓN DE LA
ACTIVIDAD DOCENTE

RESULTADOS GENERALES
del programa
DOCENTIAZ V9

Noviembre 2019

ÍNDICE

RESULTADOS POR RAMA DE CONOCIMIENTO	5
RESULTADOS POR CATEGORÍA DEL PROFESORADO	6
RESULTADOS POR DIMENSIONES	8
RESULTADOS SEGÚN CALIFICACIÓN FINAL	13
RESULTADOS SEGÚN SEXO	14
RESULTADOS SEGÚN PERFIL LINGÜÍSTICO	15
RESULTADOS SEGÚN ANTIGÜEDAD	16
RESULTADOS SEGÚN EDAD	17
PORCENTAJE DE PROFESORADO EVALUADO POR CENTRO	18
EVOLUCIÓN DE LOS RESULTADOS POR CONVOCATORIA	19

NOTA: Los datos que se presentan en este informe corresponden al profesorado Tipo I (consolidación de plantilla), Tipo II (Transitorios) y Tipo III (Sustituciones) siempre que pertenezca a las siguientes categorías: Catedrático/a de Universidad, Catedrático/a de Escuela Universitaria, Profesor/a Titular de Universidad, Profesor/a Titular de Escuela Universitaria, Profesor/a Numerario/a Esc. Oficial Náutica, Profesor/a IVEF, Colaborador/a de Universidad, Colaborador/a de Escuela Universitaria, Profesor/a Pleno/a, Agregado/a, Laboral Interino/a de Universidad, Laboral Interino/a de Escuela Universitaria, Profesor/a Adjunto/a, Profesor/a Ayudante”.

RESULTADOS POR RAMA DE CONOCIMIENTO

Distribución de solicitudes por Rama de Conocimiento (9ª Conv)

Rama de Conocimiento	Nº de docentes	Porcentaje
Ciencias	47	15,16%
Ingeniería y Arquitectura	95	30,65%
CC. de la Salud	29	9,35%
CC. Sociales y Jurídicas	112	36,13%
Arte y Humanidades	27	8,71%
Total	310	100%

Puntuación media por Rama de Conocimiento (9ª Conv)

Rama de Conocimiento	N	Media	Desviación típica
Ciencias	47	80,36	12,45
Ingeniería y Arquitectura	95	81,37	12,23
CC de la Salud	29	82,97	16,34
CC. Sociales y Jurídicas	112	84,45	10,92
Arte y Humanidades	27	81,70	12,59
Total	310	82,51	12,31

Media según Rama de Conocimiento

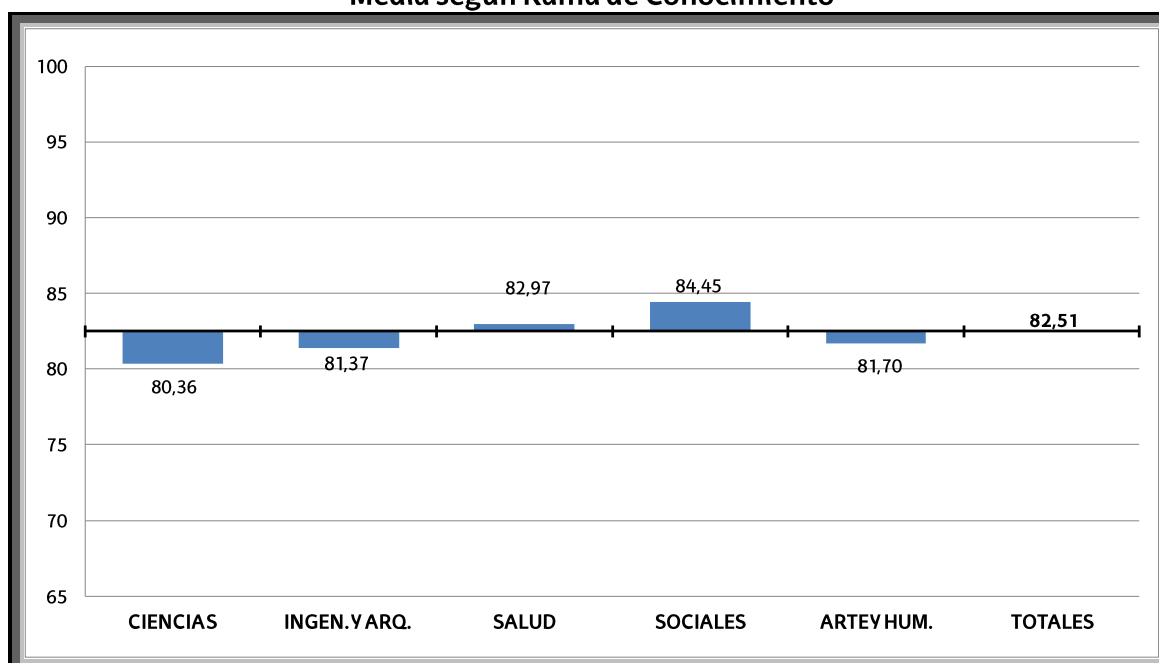

RESULTADOS POR CATEGORÍA DEL PROFESORADO

Distribución por Categoría y Perfil (9ª Conv)

Categoría	Castellano N (%)	Euskera N (%)	Total N (%)
Adjunto/a /Ayudante doctor/a	5 (1,61%)	63 (20,32%)	68 (21,94%)
Agregado/a	12 (3,87%)	53 (17,10%)	65 (20,97%)
Ayudante de Universidad	1 (0,32%)	1 (0,32%)	2 (0,65%)
Catedrático/a de Universidad	10 (3,23%)	2 (0,65%)	12 (3,87%)
Colaborador/a de Escuela Universitaria	1 (0,32%)	5 (1,61%)	6 (1,94%)
Colaborador/a de Universidad	1 (0,32%)	8 (2,58%)	9 (2,90%)
Laboral Interino/a de Escuela Universitaria	0 (0,00%)	4 (1,29%)	4 (1,29%)
Laboral Interino/a de Universidad	8 (2,58%)	44 (14,19%)	52 (16,77%)
Titular de Escuela Universitaria	11 (3,55%)	9 (2,90%)	20 (6,45%)
Titular de Universidad	40 (12,90%)	31 (10,00%)	71 (22,90%)
Profesorado IVEF	0 (0,00%)	1 (0,32%)	1 (0,32%)
Total	89 (28,71%)	221 (71,29%)	310 (100%)
Otras categorías.-			
<i>Asociado/a de Escuela Universitaria</i>	0	1	1
<i>Asociado/a de Universidad</i>	3	0	3
<i>Personal Doctor/a Investigador/a</i>	2	0	2
<i>Investigador Doctor Reciente Art.22</i>	1	0	1

Distribución por Categoría y Rama de Conocimiento (9ª Conv)

Categoría	CIENCIAS	ING Y ARQ	SALUD	SOCIALES	ARTE Y HUM.	TOTAL
Adjunto/a /Ayudante doctor/a	12	15	7	28	6	68
Agregado/a	10	20	5	27	3	65
Ayudante de Universidad	0	0	0	1	1	2
Catedrático/a de Universidad	3	4	1	2	2	12
Colaborador/a de Escuela Universitaria	0	3	3	0	0	6
Colaborador/a de Universidad	1	3	0	3	2	9
Laboral Interino/a de Escuela Universitaria	0	0	1	2	1	4
Laboral Interino/a de Universidad	5	20	1	22	4	52
Titular de Escuela Universitaria	0	11	1	7	1	20
Titular de Universidad	16	19	10	19	7	71
Profesorado IVEF	0	0	0	1	0	1
Total	47	95	29	112	27	310
Otras categorías.-						
<i>Asociado/a de Escuela Universitaria</i>	0	1	0	0	0	1
<i>Asociado/a de Universidad</i>	0	1	1	1	0	3
<i>Personal Doctor/a Investigador/a</i>	2	0	0	0	0	2
<i>Profesorado IVEF</i>	0	0	0	1	0	1

Media de puntuaciones según Categoría y Rama de Conocimiento (9ª Conv)

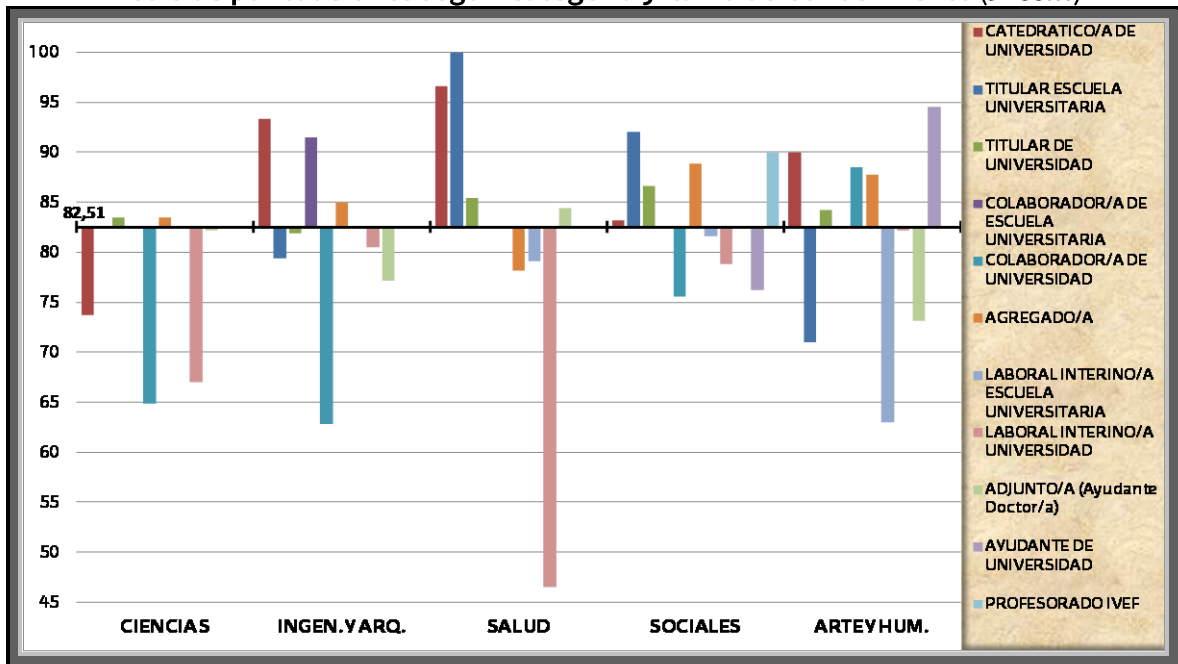

Media de puntuaciones según Categoría (9ª Conv)

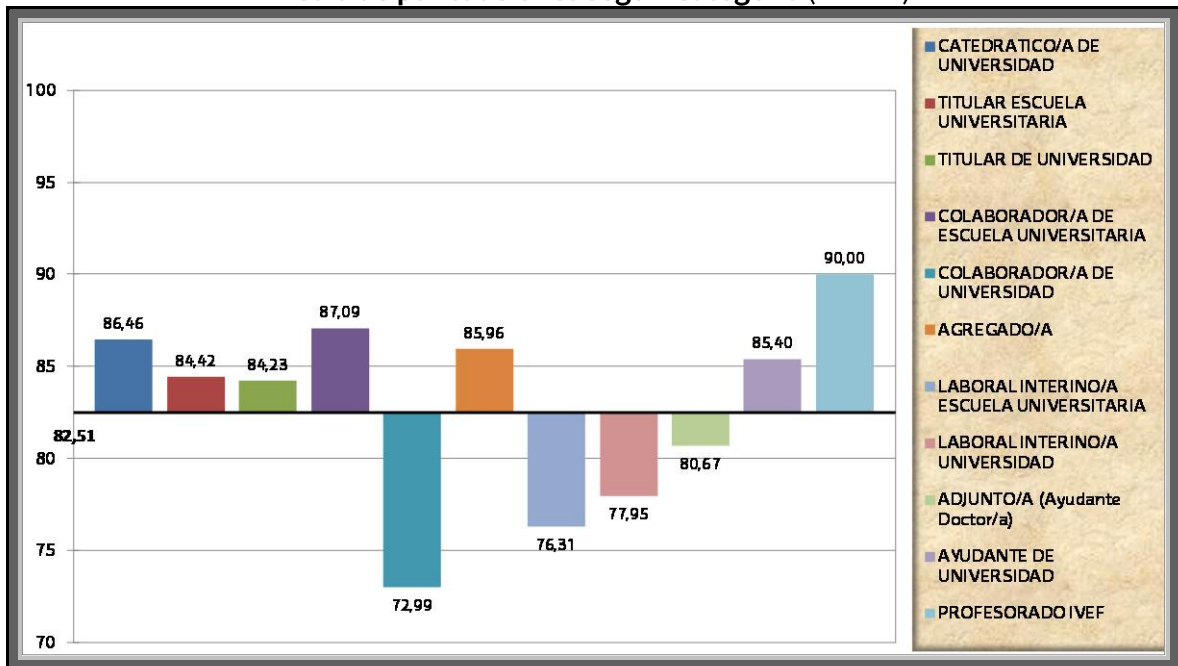

RESULTADOS POR DIMENSIONES

DIMENSIÓN 0: DIFICULTAD DEL ENCARGO DOCENTE

Resultados de la Dimensión 0 por Rama de Conocimiento (9ª Conv)

Rama de Conocimiento	Índice 1	Entre 1 y 1,1	Índice 1,1
Ciencias	13	12	22
Ingeniería y Arquitectura	26	15	54
CC. de la Salud	2	9	18
CC. Sociales y Jurídicas	19	23	70
Arte y Humanidades	6	6	15
Total	66	65	179

Porcentaje de Profesorado según Índice Dimensión 0 (9ª Conv)

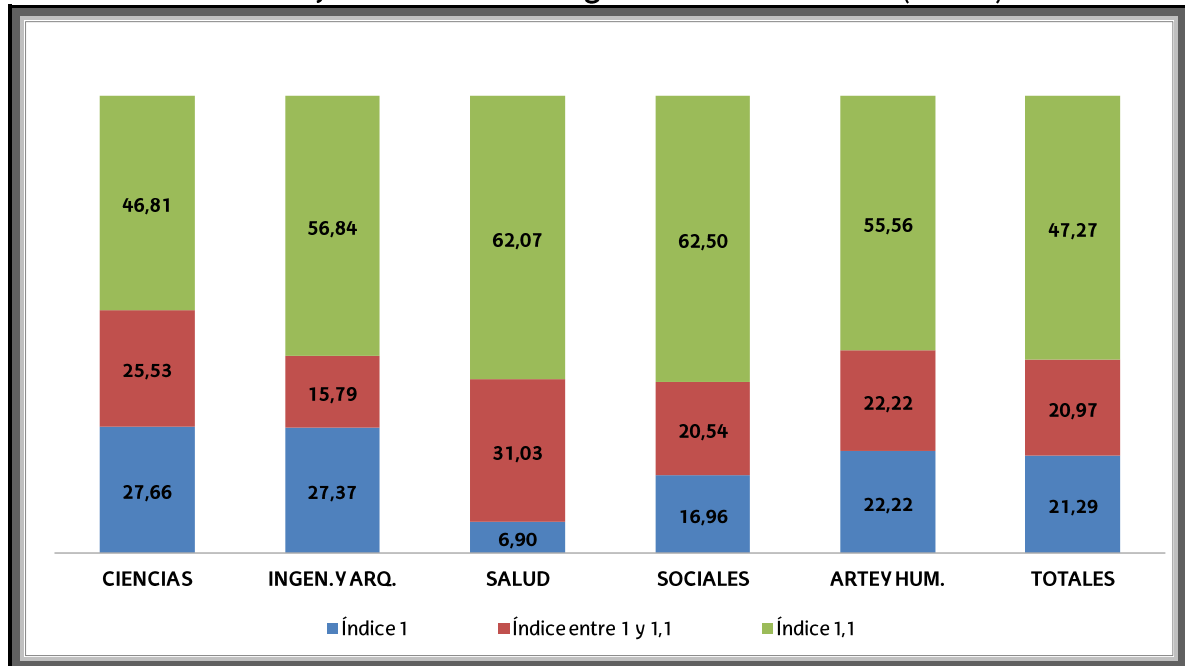

DIMENSIÓN 1: Planificación y Desarrollo del proceso de Enseñanza-Aprendizaje (9ª Conv - puntuación máxima 50)

Rama de Conocimiento	N	Media	Desviación típica
Ciencias	47	40,13	4,88
Ingeniería y Arquitectura	95	40,95	5,33
CC. de la Salud	29	40,13	7,02
CC. Sociales y Jurídicas	112	41,87	4,93
Arte y Humanidades	27	42,56	5,34
Total	310	41,22	5,33

Dimensión 1: Planificación y Desarrollo del proceso de Enseñanza-Aprendizaje

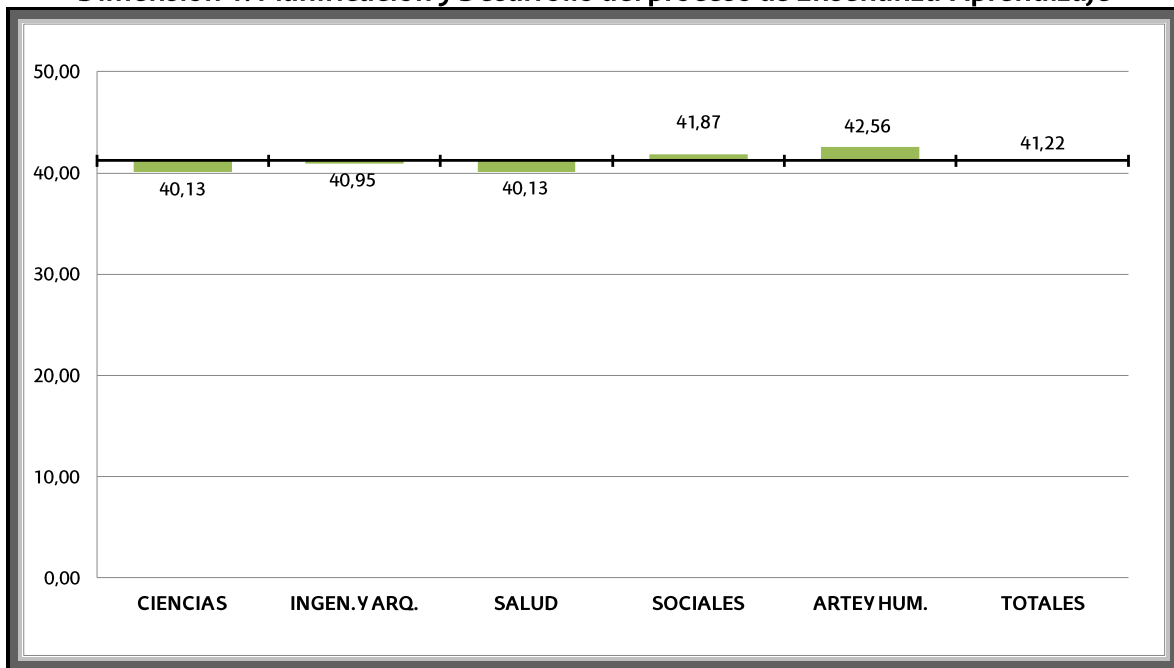

DIMENSIÓN 2: Resultados
(9ª Conv - puntuación máxima 20)

Rama de Conocimiento	N	Media	Desviación típica
Ciencias	47	17,52	2,33
Ingeniería y Arquitectura	95	16,85	3,22
CC. de la Salud	29	18,27	2,33
CC. Sociales y Jurídicas	112	17,77	2,23
Arte y Humanidades	27	18,57	1,84
Total	310	17,57	2,61

Dimensión 2: Resultados

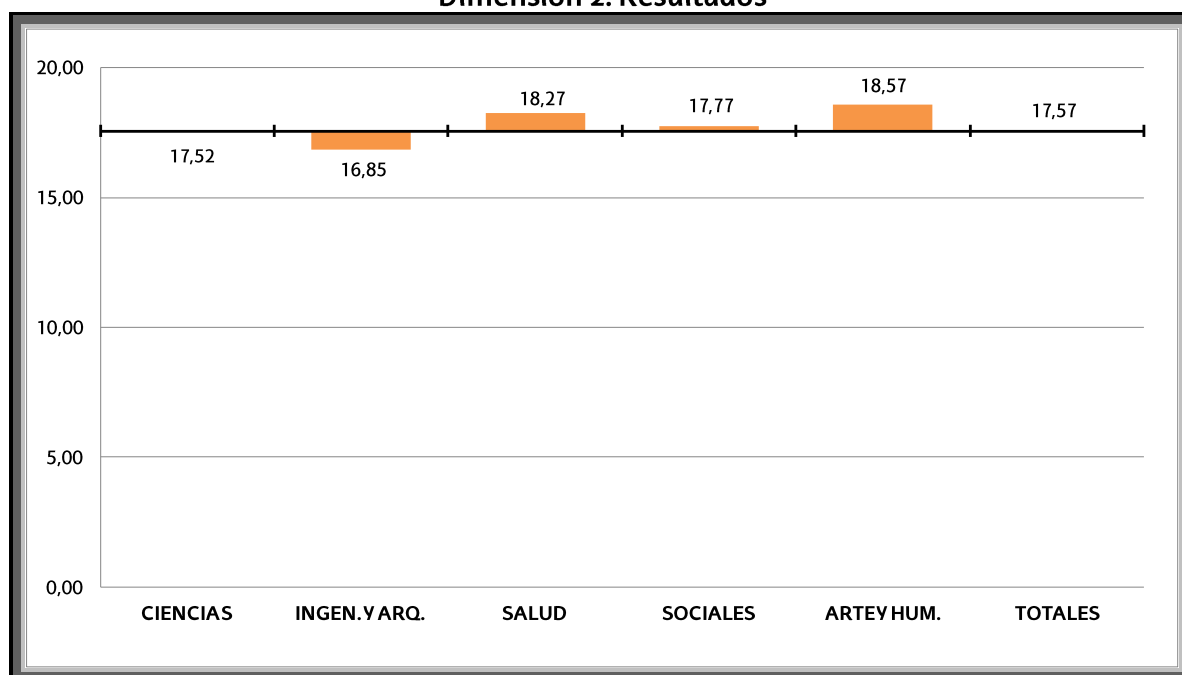

DIMENSIÓN 3: Desarrollo Profesional Docente (9ª Conv - puntuación máxima 30)

Rama de Conocimiento	N	Media	Desviación típica
Ciencias	47	18,23	8,91
Ingeniería y Arquitectura	95	19,04	8,04
CC. de la Salud	29	19,28	8,94
CC. Sociales y Jurídicas	112	19,68	8,48
Arte y Humanidades	27	15,53	8,20
Total	310	18,86	8,46

Dimensión 3: Desarrollo Profesional Docente

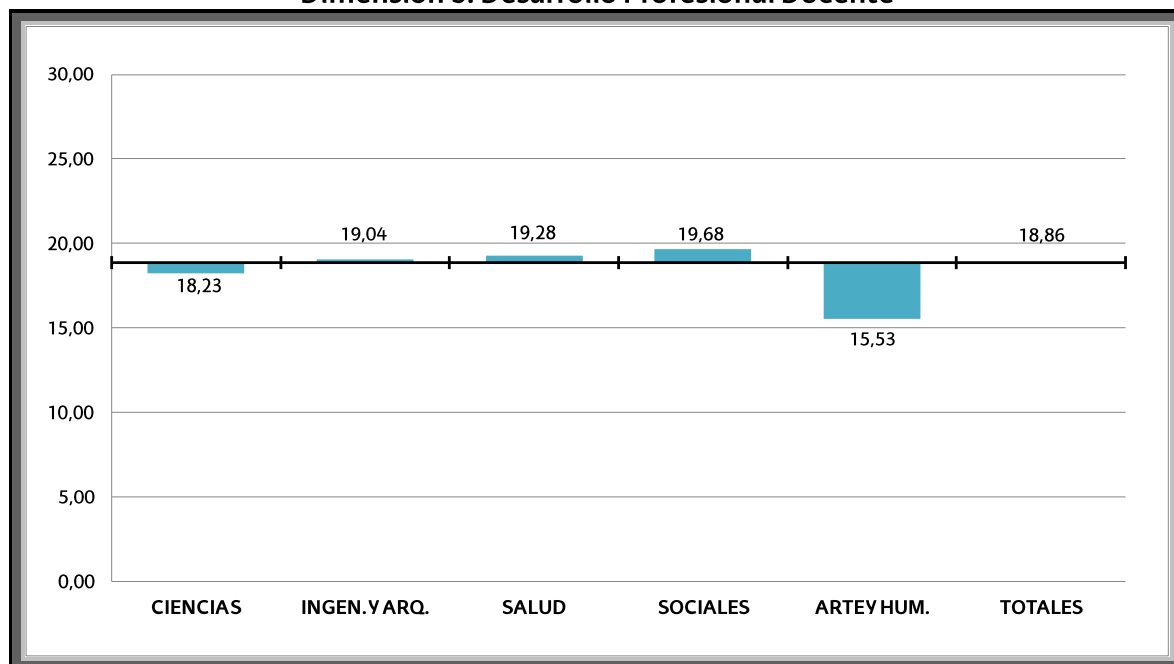

Estadísticos descriptivos por Dimensiones (9ª Conv)

Dimensiones		N	Mínimo	Máximo	Peso DOCENTIAZ	Media	Desv. típ.
1. Planificación y Desarrollo del proceso de E-A	1.1.: Planificación docente	310	14,40	24,20	25	20,94	2,46
	1.2.: Desarrollo del proceso de enseñanza-aprendizaje	310	12,90	24,30	25	20,29	3,33
2. Resultados	2.1.: Tasas de éxito	310	4,12	10,00	10	9,30	1,65
	2.2.: Encuestas de opinión al alumnado8,27	310	0,00	10,00	10	8,27	1,95
3. Desarrollo Profesional Docente	3.1.: Liderazgo docente	310	0,00	6,00	6	3,35	2,68
	3.2.: Trabajos dirigidos o supervisados	310	0,00	10,00	10	5,85	3,62
	3.3.: Formación	310	0,00	12,00	12	3,74	2,67
	3.4.: Innovación docente en Educación Superior	310	0,00	12,00	12	4,18	4,01
	3.5.: Proyección	310	0,00	6,00	6	2,56	2,19

RESULTADOS SEGÚN CALIFICACIÓN FINAL

Distribución por Calificación Final (9ª Conv)

Calificación Final	Frecuencia	Porcentaje
Desfavorable	4	1,29
Aceptable	42	13,55
Notable	227	73,23
Excelente	37	11,94

Porcentaje de profesorado según Calificación Final y Rama de Conocimiento (9ª Conv)

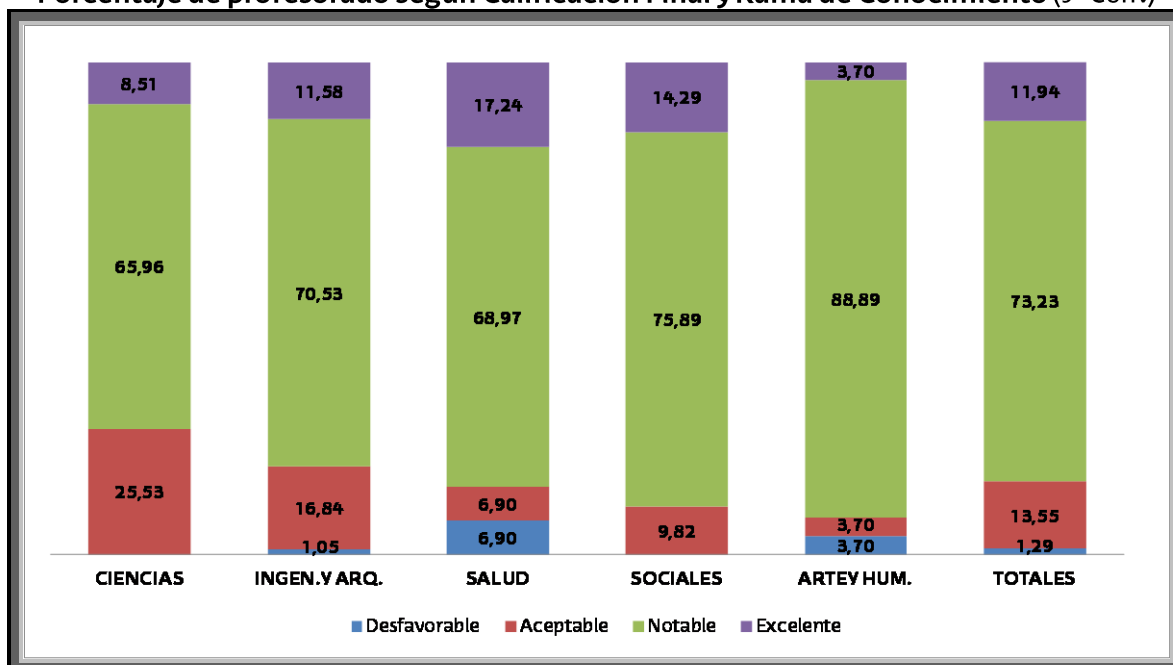

RESULTADOS SEGÚN SEXO

Nº de Profesorado según Sexo y Rama de Conocimiento (9ª Conv)

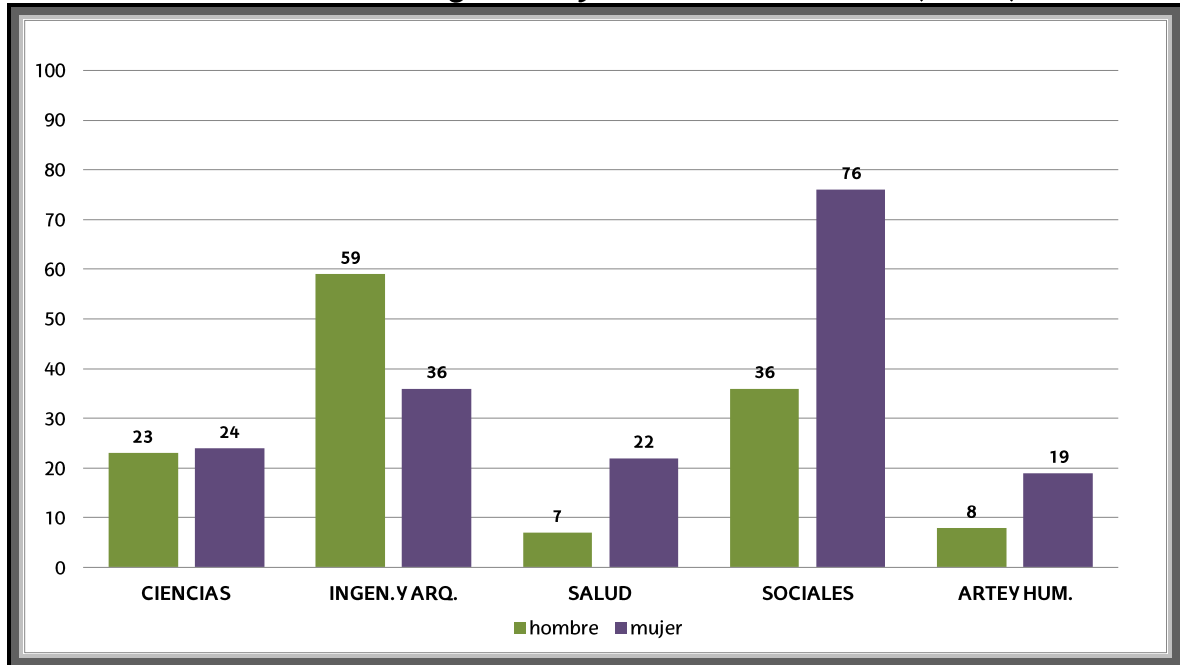

Media de puntuaciones según Sexo y Rama de Conocimiento (9ª Conv)

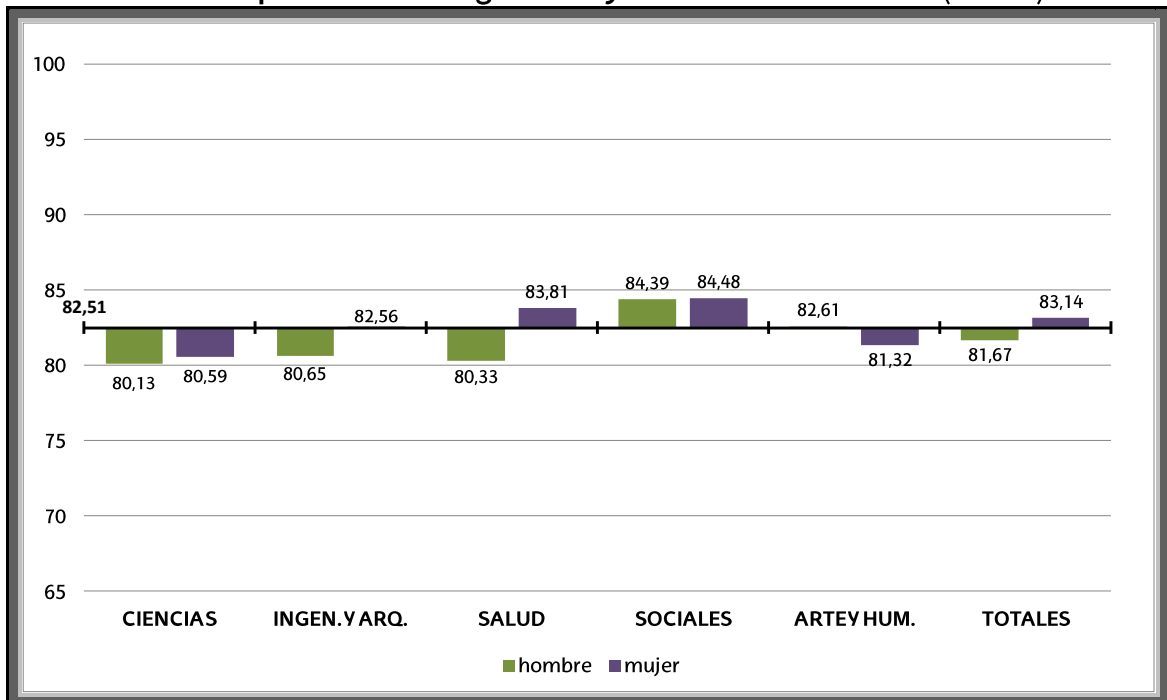

RESULTADOS SEGÚN PERFIL LINGÜÍSTICO

Nº de Profesorado según Perfil lingüístico y Rama de Conocimiento (9ª Conv)

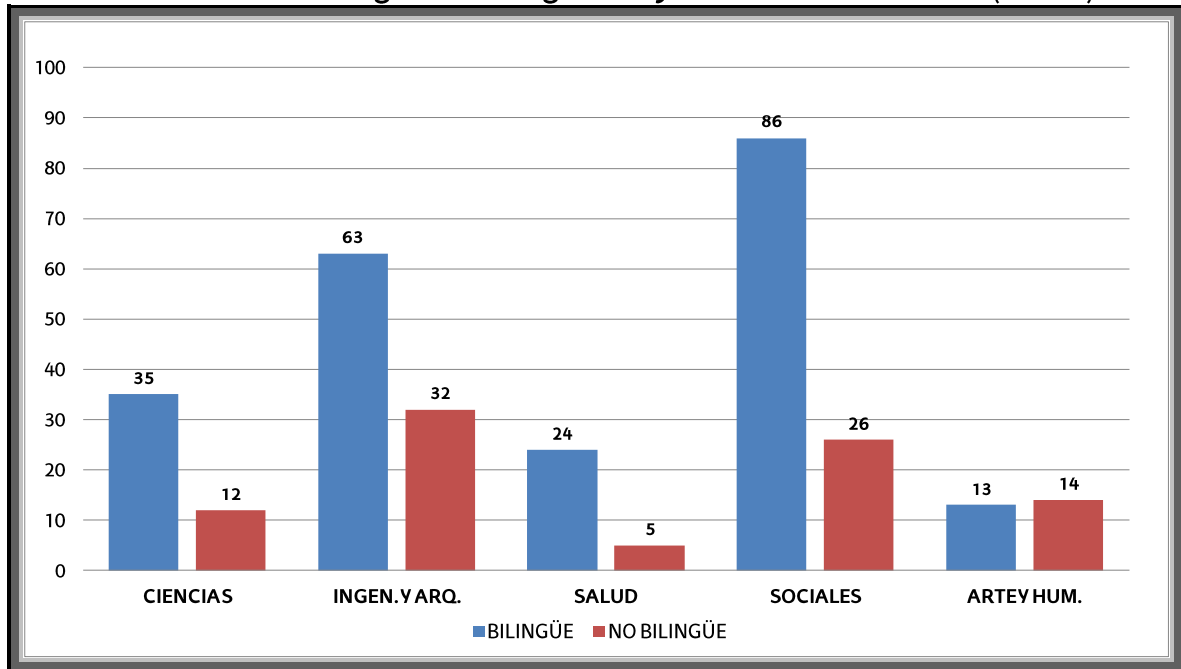

Media de puntuaciones según Perfil lingüístico y Rama de Conocimiento (9ª Conv)

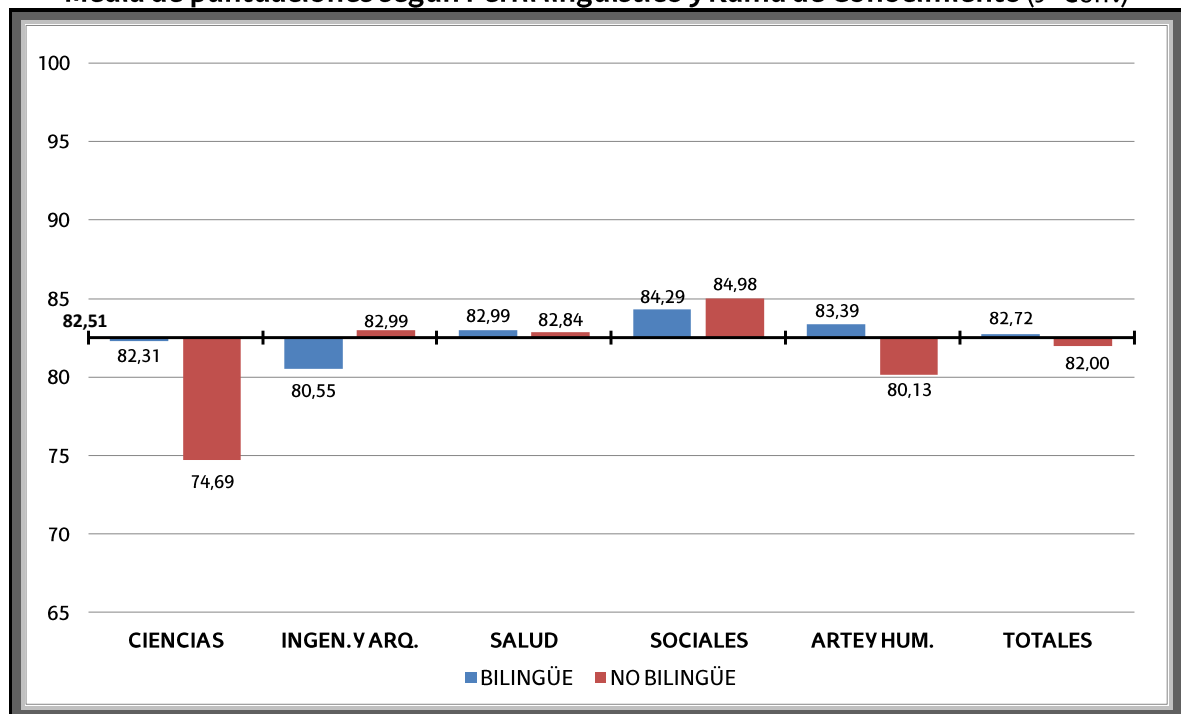

RESULTADOS SEGÚN ANTIGÜEDAD

Nº de Profesorado según Antigüedad y Rama de Conocimiento (9ª Conv)

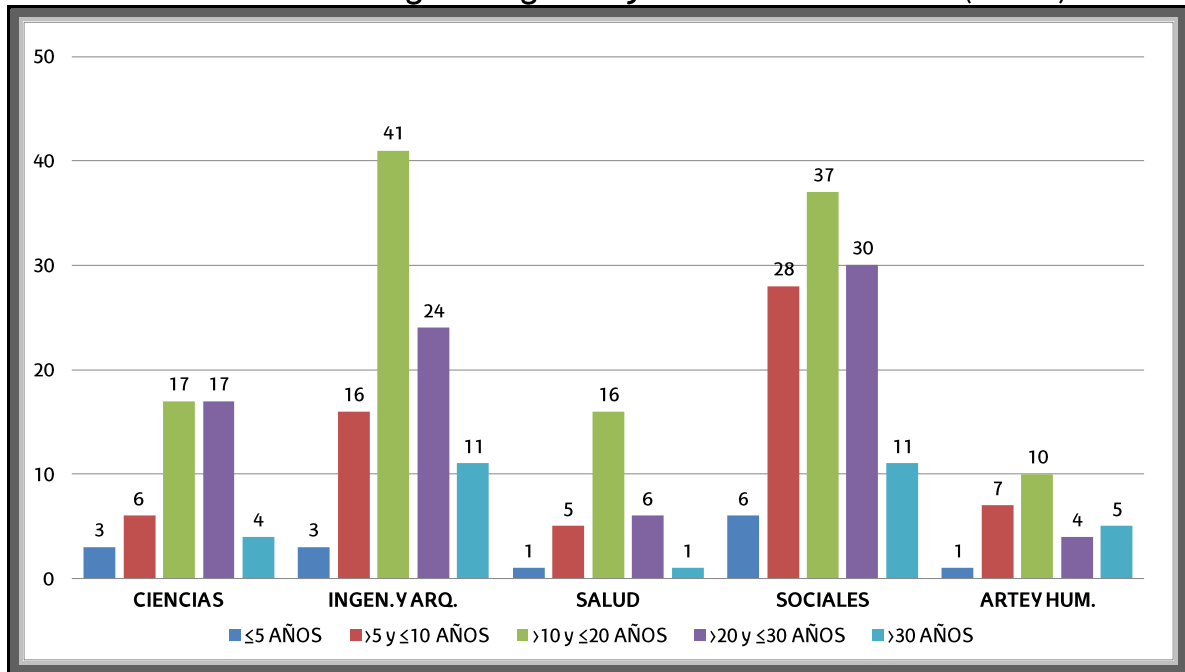

Media de puntuaciones según Antigüedad y Rama de Conocimiento (9ª Conv)

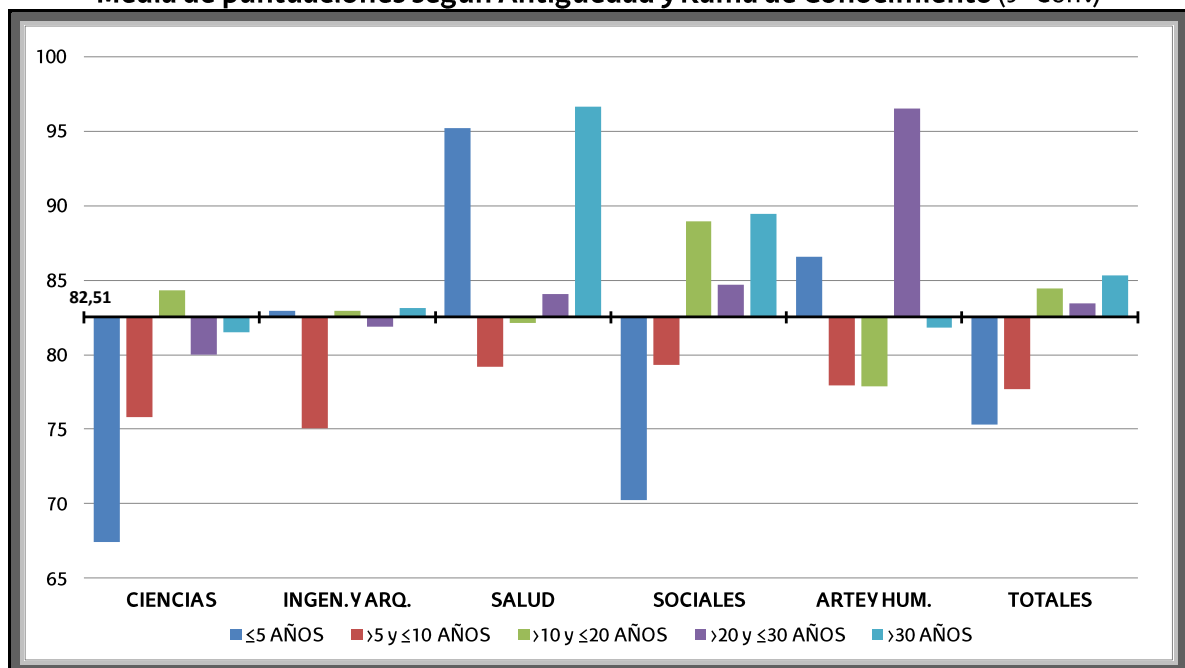

RESULTADOS SEGÚN EDAD

Nº de Profesorado según Edad y Rama de Conocimiento (9ª Conv)

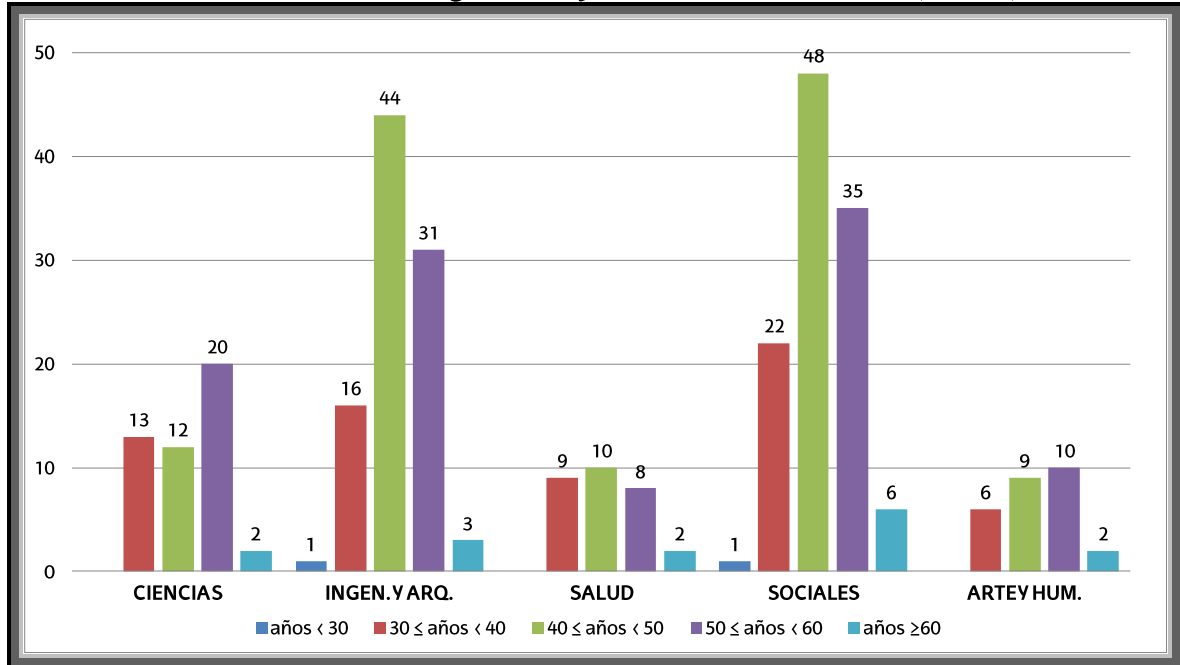

Media de puntuaciones según Edad y Rama de Conocimiento (9ª Conv)

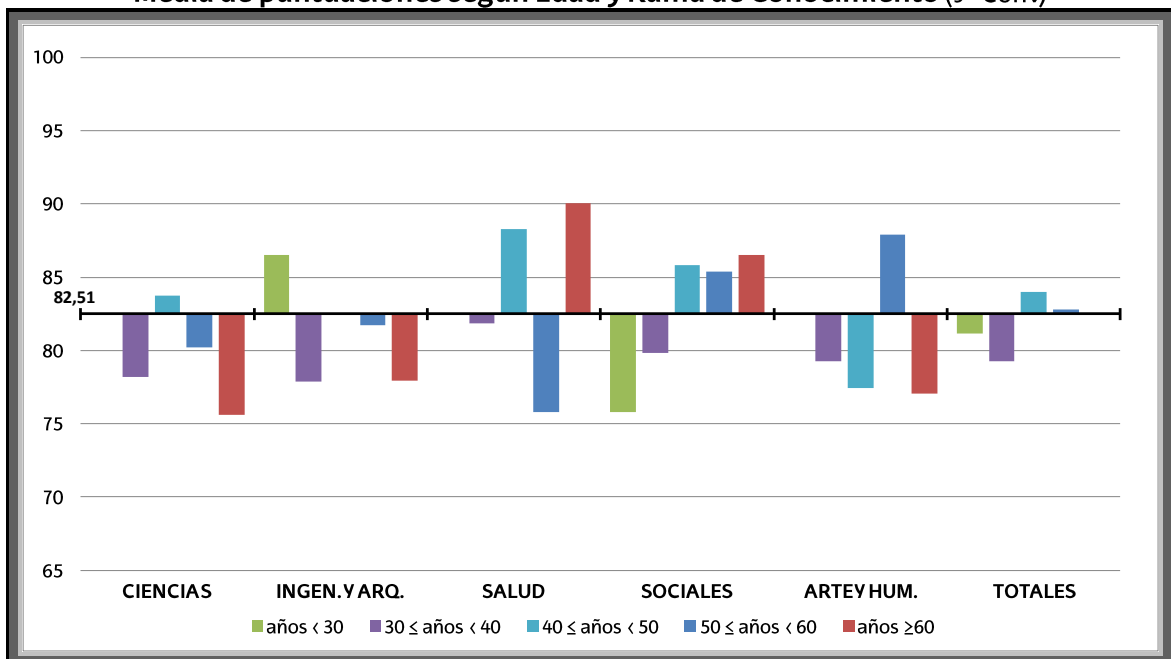

PORCENTAJE DE PROFESORADO EVALUADO POR CENTRO

Acumulado en las 9 convocatorias (*)

CENTRO	Nº PROFESORADO POTENCIAL	Nº DE EVALUADOS	PORCENTAJE
	2018/19	2009/10---2017/18	
Facultad de Farmacia	148	77	52,03
Facultad de Letras	243	80	32,92
Facultad de Educación y Deporte	131	37	28,24
Escuela Universitaria de Ingeniería de Vitoria-Gasteiz	92	60	65,22
CAMPUS ARABA	614	254	41,37
Facultad de Ciencias Químicas	67	23	34,33
Facultad de Derecho	107	36	33,64
Facultad de Informática	99	42	42,42
Facultad de Educación, Filosofía y Antropología	196	69	35,20
Facultad de Psicología	102	55	53,92
Escuela Técnica Superior de Arquitectura	68	24	35,29
Escuela de Ingeniería de Gipuzkoa	152	111	73,03
CAMPUS GIPUZKOA	791	360	45,51
Facultad de Ciencia y Tecnología	376	164	43,62
Facultad de Bellas Artes	132	23	17,42
Facultad de Economía y Empresa	383	233	60,84
Facultad de Ciencias Sociales y de la Comunicación	221	104	47,06
Facultad de Medicina y Enfermería	297	98	33,00
Escuela de Ingeniería de Bilbao	501	265	52,89
Escuela Universitaria de Magisterio de Bilbao	142	63	44,37
Facultad de Relaciones Laborales y Trabajo Social	64	34	53,13
CAMPUS BIZKAIA	2116	984	46,50
TOTAL	3521	1598	45,38

(*) Datos obtenidos de ARTUS a fecha de 08/10/2019. Solo se tienen en cuenta las siguientes categorías: catedráticos, titulares, colaboradores, laborales interinos, plenos, agregados, adjuntos, ayudantes, IVEF y numerarios de Náutica.

EVOLUCIÓN DE LOS RESULTADOS POR CONVOCATORIA

Evolución de la participación por Categoría

Categoría	1ª Conv	2ª Conv	3ª Conv	4ª Conv	5ª Conv	6ª Conv	7ª Conv	8ª Conv	9ª Conv
Adjunto/a /Ayudante doctor/a	3	2	8	20	28	72	47	49	68
Agregado/a	14	17	19	37	41	77	72	59	65
Ayudante de Universidad	0	0	0	1	2	2	0	5	2
Catedrático/a de Escuela Universitaria	4	0	1	3	1	3	0	0	0
Catedrático/a de Universidad	9	8	3	8	13	25	8	10	12
Colaborador/a de Escuela Universitaria	10	2	4	19	10	10	8	6	6
Colaborador/a de Universidad	12	9	8	7	6	4	2	3	9
IVEF	1	0	0	0	0	0	1	0	1
Laboral Interino/a de Escuela Universitaria	4	5	0	4	4	9	4	6	4
Laboral Interino/a de Universidad	11	11	6	27	18	42	39	50	52
Numerario/a Escuela Oficial Náutica	0	0	0	2	0	0	0	0	0
Pleno/a	0	0	0	0	0	1	0	0	0
Titular de Escuela Universitaria	34	22	7	36	28	30	14	16	20
Titular de Universidad	73	58	28	77	83	132	69	75	71
Totales	175	134	84	241	234	407	264	279	310

Evolución de la participación por Rama de Conocimiento

Rama de Conocimiento	1ª Conv	2ª Conv	3ª Conv	4ª Conv	5ª Conv	6ª Conv	7ª Conv	8ª Conv	9ª Conv
Ciencias	19	18	13	22	32	55	33	34	47
Ingeniería y Arquitectura	48	47	28	73	84	119	84	74	95
CC de la Salud	29	15	7	14	17	47	27	29	29
CC. Sociales y Jurídicas	71	50	33	105	85	154	93	117	112
Arte y Humanidades	8	4	3	27	16	32	27	25	27
Total	175	134	84	241	234	407	264	279	310

Evolución de la participación según la Calificación Final

Calificación	1ª Conv	2ª Conv	3ª Conv	4ª Conv	5ª Conv	6ª Conv	7ª Conv	8ª Conv	9ª Conv
Desfavorable	0	0	1	0	0	3	1	0	4
Aceptable	43	37	18	39	74	42	32	36	42
Notable	81	83	50	140	101	166	126	211	227
Excelente	51	14	15	62	59	196	105	32	37

Evolución de la participación según sexo

Sexo	1ª Conv	2ª Conv	3ª Conv	4ª Conv	5ª Conv	6ª Conv	7ª Conv	8ª Conv	9ª Conv
Hombres	85	64	41	107	107	192	114	120	133
Mujeres	90	70	43	134	127	215	150	159	177

Evolución de la participación según perfil lingüístico

Perfil	1ª Conv	2ª Conv	3ª Conv	4ª Conv	5ª Conv	6ª Conv	7ª Conv	8ª Conv	9ª Conv
Bilingüe	87	57	51	142	145	254	185	214	221
No bilingüe	88	77	33	99	89	153	79	65	89

Evolución de la participación según antigüedad

Antigüedad	1ª Conv	2ª Conv	3ª Conv	4ª Conv	5ª Conv	6ª Conv	7ª Conv	8ª Conv	9ª Conv
≤5 años	0	1	1	2	2	14	8	15	15
>5 y ≤10 años	0	6	9	34	36	86	56	51	64
>10 y ≤20 años	60	52	38	83	86	132	114	111	123
>20 y ≤30 años	92	58	27	95	83	142	78	80	76
>30 años	23	17	9	27	27	33	8	22	32

Evolución de la participación según Edad

Edad	1ª Conv	2ª Conv	3ª Conv	4ª Conv	5ª Conv	6ª Conv	7ª Conv	8ª Conv	9ª Conv
<30 años	0	0	0	0	0	0	0	1	2
≥30 y <40 años	7	10	9	27	50	93	56	70	66
≥40 y <50 años	59	58	41	90	74	146	126	104	123
≥50 y <60 años	89	63	26	101	89	158	82	96	104
≥60 años	20	3	8	23	21	10	2	8	15

Evolución del porcentaje acumulado de participación por Categoría

Categoría	1 ^a Conv	2 ^a Conv	3 ^a Conv	4 ^a Conv	5 ^a Conv	6 ^a Conv	7 ^a Conv	8 ^a Conv	9 ^a Conv
Adjunto/a /Ayudante doctor/a	3,03	4,17	6,22	12,79	20,00	38,92	50,74	55,00	49,10
Agregado/a	4,17	8,05	11,16	18,78	26,02	36,31	43,77	52,16	64,99
Ayudante de Universidad	0,00	0,00	0,00	3,13	9,38	16,67	15,63	37,50	21,43
Catedrático/a de Escuela Universitaria	6,90	7,55	11,11	20,51	24,32	34,38	36,67	44,00	37,50
Catedrático/a de Universidad	1,90	3,69	4,42	6,35	9,60	13,08	15,53	18,49	24,80
Colaborador/a de Escuela Universitaria	10,64	10,43	14,41	33,98	50,56	59,52	70,00	69,23	56,52
Colaborador/a de Universidad	7,69	12,28	17,79	24,00	31,11	31,45	37,74	40,00	33,71
IVEF	2,86	2,86	2,86	3,03	3,13	3,13	6,45	6,45	6,67
Laboral Interino/a de Escuela Universitaria	2,35	5,96	7,50	11,11	15,18	19,61	21,50	26,32	12,50
Laboral Interino/a de Universidad	1,60	3,72	5,88	12,20	16,33	20,27	23,36	26,21	34,13
Numerario/a Escuela Oficial Náutica	0,00	0,00	0,00	66,67	66,67	66,67	100,00	100,00	50,00
Pleno/a	0,00	0,00	0,00	0,00	0,00	20,00	20,00	14,29	14,29
Titular de Escuela Universitaria	5,76	10,18	12,26	21,11	28,80	34,48	43,07	50,85	42,13
Titular de Universidad	6,20	11,17	13,60	20,29	28,11	36,77	42,14	47,98	52,40
Totales	4,49	8,04	10,39	17,01	23,52	31,00	36,58	41,63	45,38

Evolución del porcentaje de participación por Rama de Conocimiento

Rama de Conocimiento	1 ^a Conv	2 ^a Conv	3 ^a Conv	4 ^a Conv	5 ^a Conv	6 ^a Conv	7 ^a Conv	8 ^a Conv	9 ^a Conv
Ciencias	10,86	13,43	15,48	9,13	13,68	13,51	12,50	12,19	15,16
Ingeniería y Arquitectura	27,43	35,07	33,33	30,29	35,90	29,24	31,82	26,52	30,65
CC de la Salud	16,57	11,19	8,33	5,81	7,26	11,55	10,23	10,39	9,35
CC. Sociales y Jurídicas	40,57	37,31	39,29	43,57	36,32	37,84	35,23	41,94	36,13
Arte y Humanidades	4,57	2,99	3,57	11,20	6,84	7,86	10,23	8,96	8,71

Evolución del porcentaje de participación según la Calificación Final

Calificación	1 ^a Conv	2 ^a Conv	3 ^a Conv	4 ^a Conv	5 ^a Conv	6 ^a Conv	7 ^a Conv	8 ^a Conv	9 ^a Conv
Desfavorable	0,00	0,00	1,19	0,00	0,00	0,74	0,38	0,00	1,29
Aceptable	24,57	27,61	21,43	16,18	31,62	10,32	12,12	12,90	13,55
Notable	46,29	61,94	59,52	58,09	43,16	40,79	47,73	75,63	73,23
Excelente	29,14	10,45	17,86	25,73	25,21	48,16	39,77	11,47	11,94

Evolución del porcentaje de participación según sexo

Sexo	1 ^a Conv	2 ^a Conv	3 ^a Conv	4 ^a Conv	5 ^a Conv	6 ^a Conv	7 ^a Conv	8 ^a Conv	9 ^a Conv
Hombres	48,57	47,76	48,81	44,40	45,73	47,17	43,18	43,01	42,90
Mujeres	51,43	52,24	51,19	55,60	54,27	52,83	56,82	56,99	57,10

Evolución del porcentaje de participación según perfil lingüístico

Perfil	1 ^a Conv	2 ^a Conv	3 ^a Conv	4 ^a Conv	5 ^a Conv	6 ^a Conv	7 ^a Conv	8 ^a Conv	9 ^a Conv
Bilingüe	49,71	42,54	60,71	58,92	61,97	62,41	70,08	76,70	71,29
No bilingüe	50,29	57,46	39,29	41,08	38,03	37,59	29,92	23,30	28,71

Evolución del porcentaje de participación según antigüedad

Antigüedad	1 ^a Conv	2 ^a Conv	3 ^a Conv	4 ^a Conv	5 ^a Conv	6 ^a Conv	7 ^a Conv	8 ^a Conv	9 ^a Conv
≤5 años	0,00	0,75	1,19	0,83	0,85	3,44	3,03	5,38	4,84
>5 y ≤10 años	0,00	4,48	10,71	14,11	15,38	21,13	21,21	18,28	20,65
>10 y ≤20 años	34,29	38,81	45,24	34,44	36,75	32,43	43,18	39,78	39,68
>20 y ≤30 años	52,57	43,28	32,14	39,42	35,47	34,89	29,55	28,67	24,52
>30 años	13,14	12,69	10,71	11,20	11,54	8,11	3,03	7,89	10,32

Evolución del porcentaje de participación según Edad

Edad	1 ^a Conv	2 ^a Conv	3 ^a Conv	4 ^a Conv	5 ^a Conv	6 ^a Conv	7 ^a Conv	8 ^a Conv	9 ^a Conv
<30 años	0,00	0,00	0,00	0,00	0,00	0,00	0,00	0,36	0,65
≥30 y <40 años	4,00	7,46	10,71	11,20	21,37	22,85	21,21	25,09	21,29
≥40 y <50 años	33,71	43,28	48,81	37,34	31,62	35,87	47,73	37,28	39,68
≥50 y <60 años	50,86	47,01	30,95	41,91	38,03	38,82	31,06	34,41	33,55
≥60 años	11,43	2,24	9,52	9,54	8,97	2,46	0,76	2,87	4,84