



Docentiaz

DOCENTIAZ
IRAKASLEEN IRAKASKUNTZA
JARDUERAREN EBALUAZIO
PROGRAMA

**DOCENTIAZ 10. B. programaren
EMAITZA OROKORRAK**

2020ko urria

AURKIBIDEA

JAKINTZA ADARRAREN ARABERAKO EMAITZAK	5
IRAKASLEEN KATEGORIAREN ARABERAKO EMAITZAK	6
EMAITZAK DIMENTSIOZ DIMENTZIO	8
AZKEN KALIFIKAZIOAREN ARABERAKO EMAITZAK	13
GENEROAREN ARABERAKO EMAITZAK	14
PROFIL LINGUISTIKOAREN ESKAKIZUNAREN ARABERAKO EMAITZAK	15
ANTZINATASUNAREN ARABERAKO EMAITZAK	16
ADINAREN ARABERAKO EMAITZAK	17
EBALUATUTAKO IRAKASLEEN PORTZENTAJEA IKASTEGIZ IKASTEGI	18
EMAITZEN BILAKAERA DEIALDIZ DEIALDI	19

OHARRA: Txosten honetan agertzen diren emaitzak I Motako irakasleei (langileen finkatzea), II motari (Aldi baterakoak), III Motari (Ordezkapenak) dagozkien, baldin eta kategoria horietan badaude: Unibertsitateko Katedraduna, Unibertsitate-Eskolako Katedraduna, Unibertsitateko Irakasle Titularra, Unibertsitate-Eskolako Irakasle Titularra, Nautika Eskola Ofizialeko Irakasle Numerarioa, SHEEko Irakaslea, Unibertsitateko Kolaboratzailea, Unibertsitate-Eskolako Kolaboratzailea, Irakasle Osoa, Agregatua, Unibertsitateko Aldi Baterako Lan Kontratuduna, Unibertsitate-Eskolako Aldi Baterako Lan Kontratuduna, Alboko Irakaslea, Irakasle Laguntzailea."

JAKINTZA ADARRAREN ARABERAKO EMAITZAK

Jakintza Adarraren araberako eskarien banaketa (10. Deialdia)

Jakintza Adarra	Irakasleen kopurua	Portzentajea
Zientziak	24	%11,01
Ingeniaritza eta Arkitektura	51	%23,39
Osasun Zientziak	28	%12,84
Gizarte eta Zuzenbide Zientziak	85	%38,99
Arteak eta Giza Zientziak	30	%13,76
Guztira	218	%100

Jakintza Adarraren araberako batez besteko puntuazioa (10. Deialdia)

Arlo Zientifikoa	K	Batez bestekoa	Desbideratze tipikoa
Zientziak	24	80,66	12,62
Ingeniaritza eta Arkitektura	51	77,27	13,49
Osasun Zientziak	28	85,15	13,23
Gizarte eta Zuzenbide Zientziak	85	82,67	12,82
Arteak eta Giza Zientziak	30	80,21	11,15
Guztira	218	81,16	13,10

Jakintza Adarraren araberako batez bestekoa

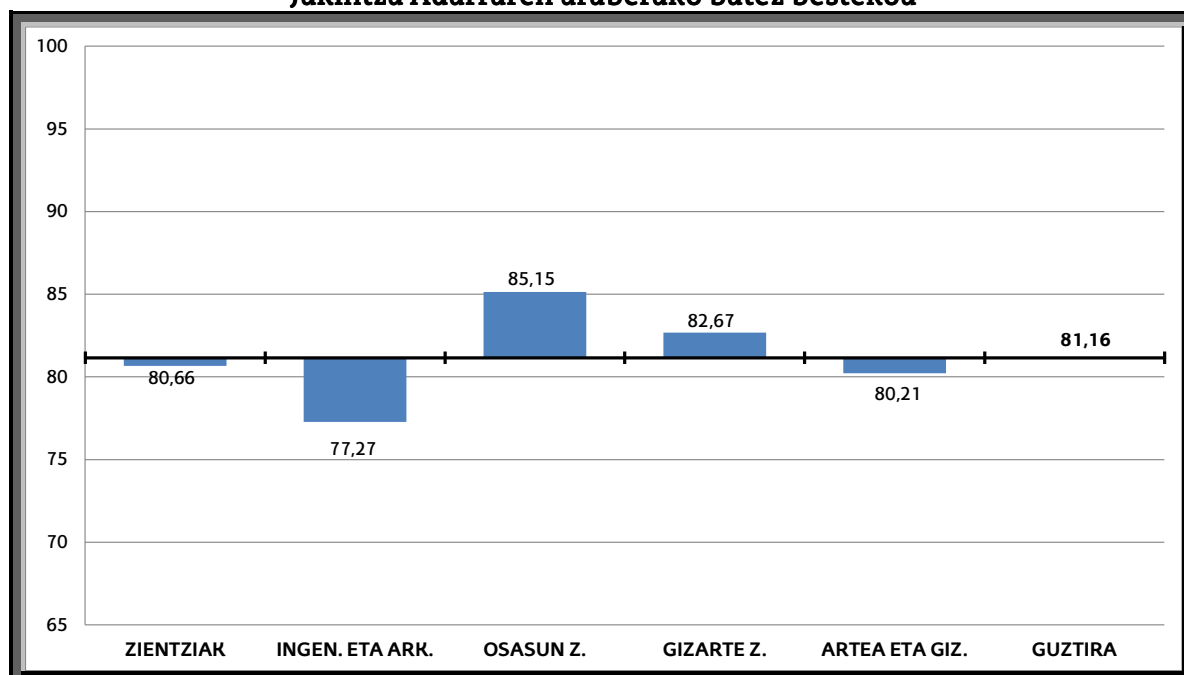

IRAKASLEEN KATEGORIAREN ARABERAKO EMAITZAK

Kategoria eta Profilaren araberako banaketa (10. Deialdia)

Kategoria	Gaztelania K (%)	Euskera K (%)	Guztira K (%)
Alboko /Laguntzaile Doktorea	0 (%0,00)	60 (%27,52)	60 (%27,52)
Agregatua	5 (%2,29)	42 (%19,27)	47 (%21,56)
Unibertsitateko Laguntzailea	0 (%0,00)	1 (%0,46)	1 (%0,46)
Unibertsitateko Katedraduna	3 (%1,38)	0 (%0,00)	3 (%1,38)
Unibertsitate-Eskolako Kolaboratzailea	1 (%0,46)	4 (%1,83)	5 (%2,29)
Unibertsitateko Kolaboratzailea	1 (%0,46)	1 (%0,46)	2 (%0,92)
Unibertsitate Eskolako Aldi Baterako Lan Kontr.	1 (%0,46)	3 (%1,38)	4 (%1,83)
Unibertsitateko Aldi Baterako Lan Kontr.	8 (%3,67)	40 (%18,35)	48 (%22,02)
Unibertsitate Eskolako Irakasle Titularra	4 (%1,83)	6 (%2,75)	10 (%4,59)
Unibertsitateko Irakasle Titularra	15 (%6,88)	23 (%10,55)	38 (%17,43)
Guztira	38 (%17,43)	180 (%82,57)	218 (%100)
Beste kategoria batzuk-			
Unibertsitateko Irakasle Elkartua	2	3	5
Doktore Ikertzailea	5	0	5

Kategoria eta Jakintza Adarraren araberako banaketa (10. Deialdia)

Kategoria	ZIENTZ.	ING. ETA ARK.	OSASU N Z.	GIZARTE Z.	ARTEAK ETA GIZ.	GUZTIR A
Alboko /Laguntzaile Doktorea	10	9	5	25	11	60
Agregatua	1	13	12	17	4	47
Unibertsitateko Laguntzailea	0	0	0	1	0	1
Unibertsitateko Katedraduna	1	0	0	2	0	3
Unibertsitate-Eskolako Kolaboratzailea	0	3	1	1	0	5
Unibertsitateko Irakasle Kolaboratzailea	0	0	0	2	0	2
Unibertsitate-Eskolako Aldi Baterako Lan Kontr.	0	1	1	2	0	4
Unibertsitateko Aldi Baterako Lan Kontr.	3	12	4	22	7	48
Unibertsitate-Eskolako Irakasle Titularra	0	4	0	6	0	10
Unibertsitateko Irakasle Titularra	9	9	5	7	8	38
Guztira	24	51	28	85	30	218
Beste kategoria batzuk-						
Unibertsitateko Irakasle Elkartua	0	2	1	2	0	5
Doktore Ikertzailea	4	0	0	1	0	5

Kategoria eta Jakintza Adarraren arabera puntuazioen batez bestekoa (10. Deialdia)

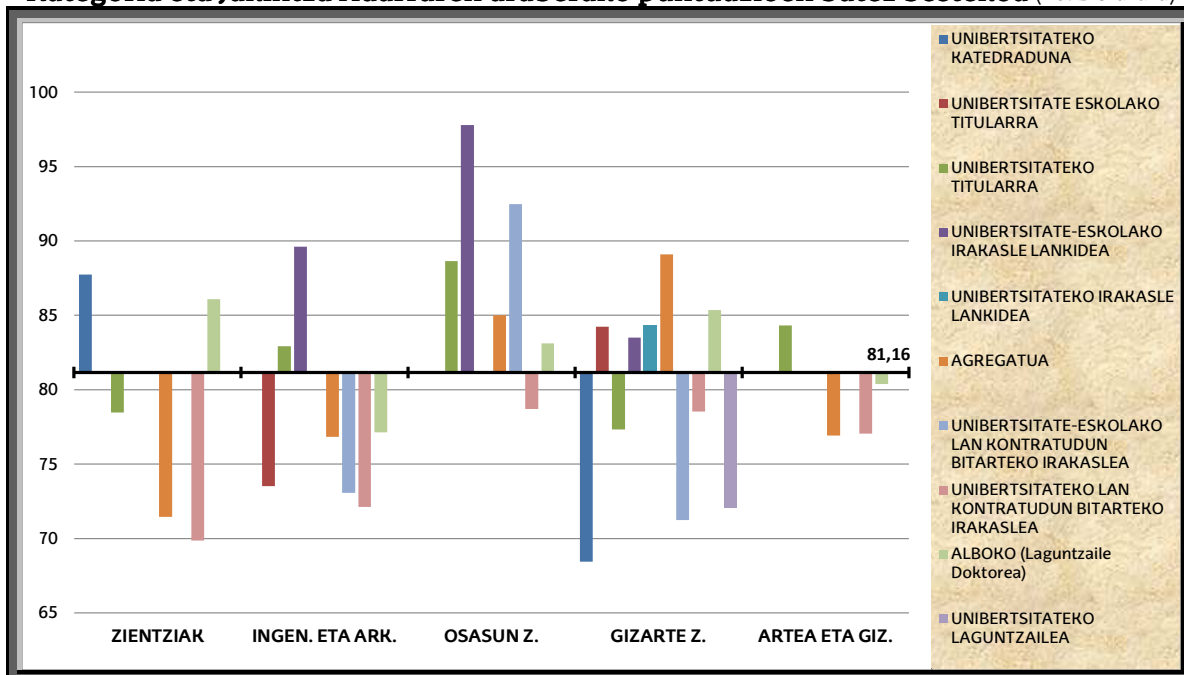

Kategoriaren arabera puntuazioen batez bestekoa (10. Deialdia)

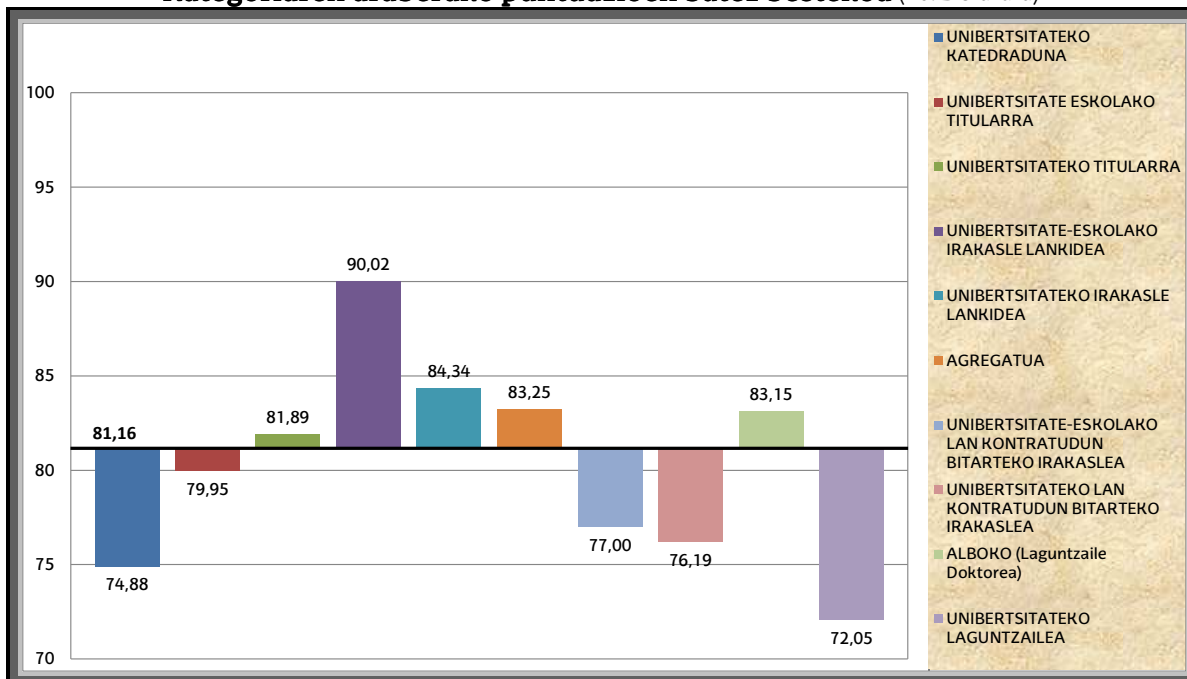

EMAITZAK DIMENTSION DIMENTSION

0. DIMENTSIONA: Irakats Betebeharraren zailtasuna

0. Dimentsioaren emaitzak Jakintza Adarraren arabera^(10. Deialdia)

Jakintza Adarra	Indizea 1	1 eta 1,1 bitartean	Indizea 1,1
Zientziak	8	6	10
Ingeniaritza eta Arkitektura	18	13	20
Osasun Zientziak	2	6	20
Gizarte eta Zuzenbide Zientziak	18	12	55
Arteak eta Giza Zientziak	4	4	22
Guztira	50	41	127

0. Dimentsioaren Indizearen araberako irakasleen portzentajea^(10. Deialdia)

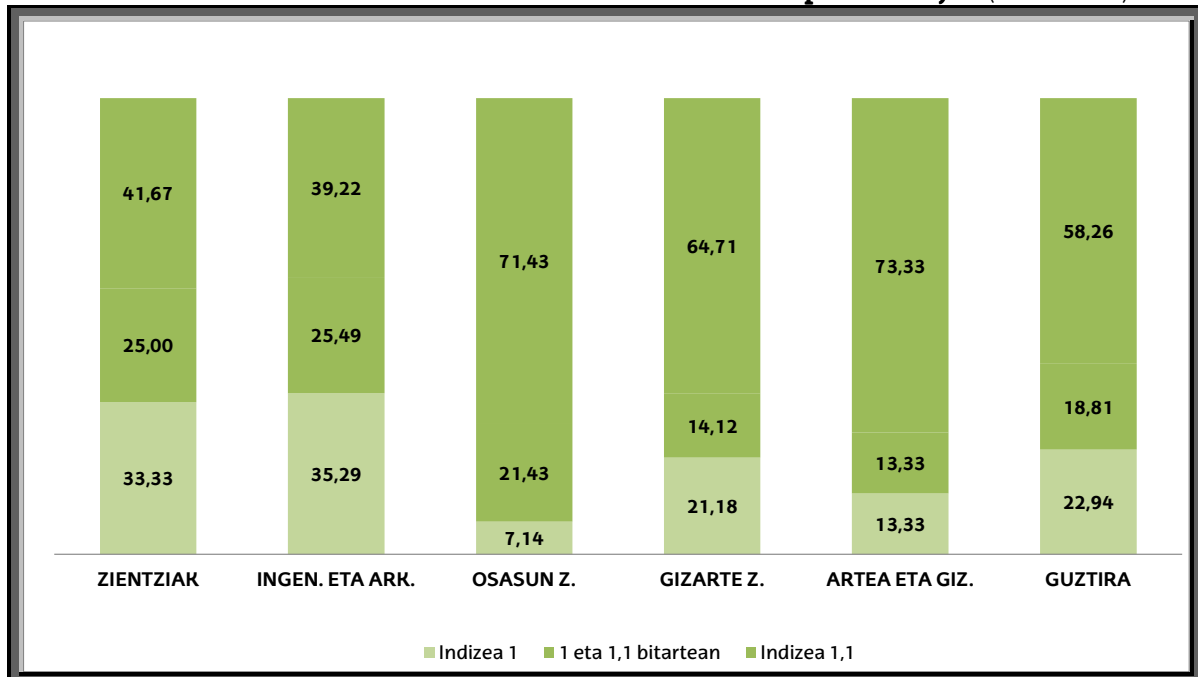

1. DIMENTSIOA: Ikasteko eta Irakasteko Prozesuaren Plangintza eta Garapena (10. Deialdia – gehieneko puntuazioa 50)

Jakintza Adarra	K	Batez bestekoa	Desbideratze tipikoa
Zientziak	24	40,92	4,81
Ingeniaritza eta Arkitektura	51	39,98	5,26
Osasun Zientziak	28	41,91	4,47
Gizarte eta Zuzenbide Zientziak	85	41,69	5,36
Arteak eta Giza Zientziak	30	42,70	4,51
Zientziak	218	41,37	5,09

1. Dimentsioa: Ikasteko eta Irakasteko Prozesuaren Plangintza eta Garapena

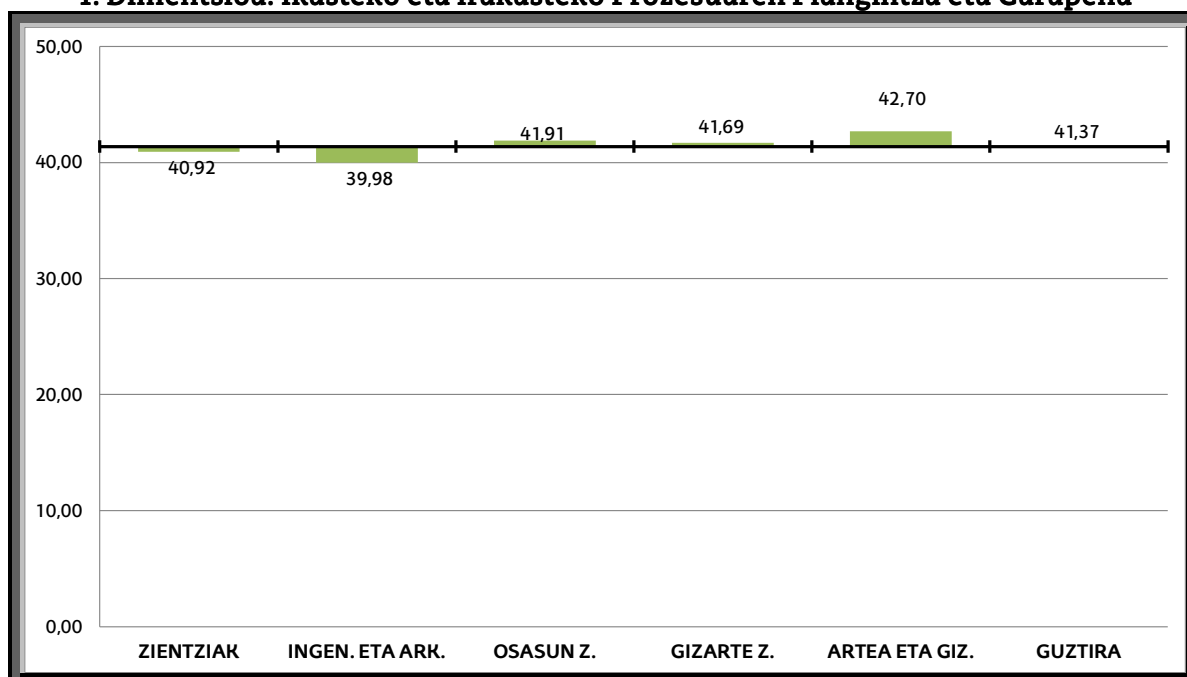

2. DIMENTSIOA: Emaitzak
(10. Deialdia – gehieneko puntuazioa 20)

Jakintza Adarra	K	Batez bestekoa	Desbideratze tipikoa
Zientziak	24	17,71	2,72
Ingeniaritza eta Arkitektura	51	16,40	2,85
Osasun Zientziak	28	17,94	2,39
Gizarte eta Zuzenbide Zientziak	85	17,57	2,38
Arteak eta Giza Zientziak	30	18,98	1,33
Guztira	218	17,55	2,53

2 Dimentsioa: Emaitzak

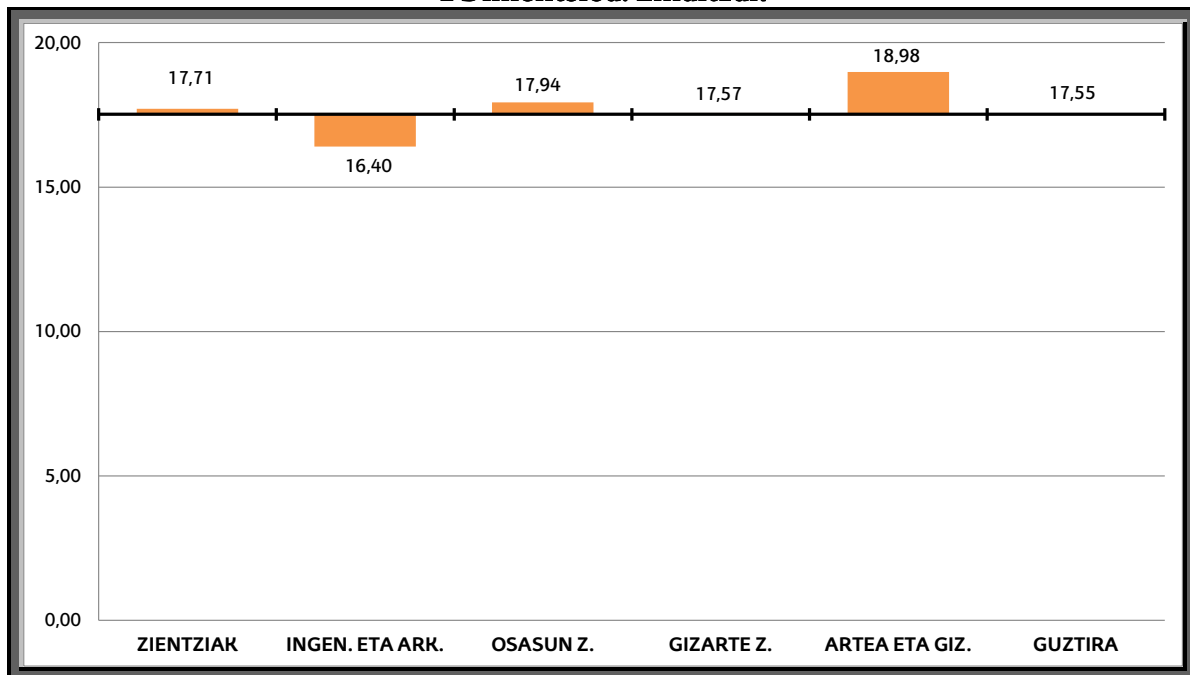

3 DIMENTSIOA: Irakasleen Garapen Profesionala

(10. Deialdia – gehieneko puntuazioa 30)

Jakintza Adarra	K	Batez bestekoa	Desbideratze tipikoa
Zientziak	24	17,86	7,72
Ingeniaritza eta Arkitektura	51	17,24	8,79
Osasun Zientziak	28	19,12	8,71
Gizarte eta Zuzenbide Zientziak	85	18,31	8,60
Arteak eta Giza Zientziak	30	13,12	8,17
Guztira	218	17,40	8,62

3 Dimentsioa: Irakasleen Garapen Profesionala

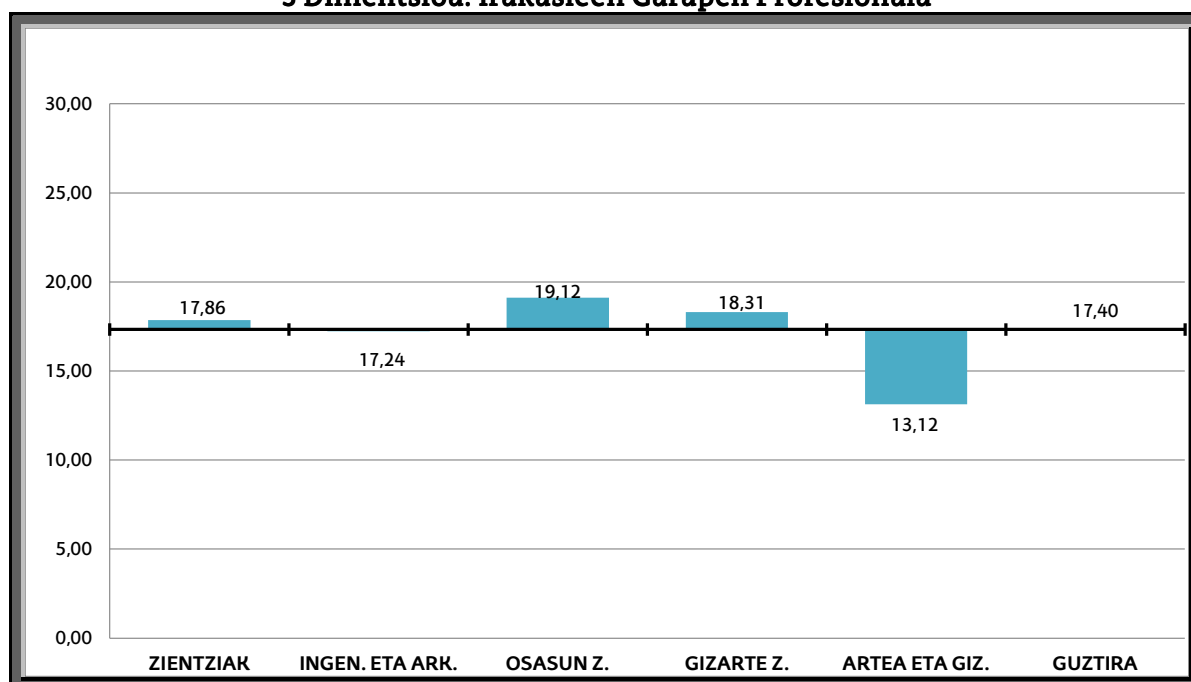

Estatistiko Deskriptiboak dimentsioz dimentsio (10. Deialdia)

Dimentsioak		K	Minimoa	Maximoa	Pisua DOCENTIAZ	Batez bestekoa	Desb. tip.
1. P Irakasteko eta ikasteko prozesuaren	1.1.: Irakasgaien irakaskuntza plangintza	218	10,50	24,50	25	21,29	2,10
	1.2.: Irakasteko eta ikasteko prozesuaren garapena	218	6,30	24,40	25	20,09	3,32
2. Emaitzak	2.1.: Arrakasta tasak	218	1,84	10,00	10	9,33	1,42
	2.2.: Ikasleen iritziari buruzko inkesta	218	0,00	10,00	10	8,22	2,08
3. irakasleen garapenIprofesionala	3.1.: Lidergoa irakaskuntzan	218	0,00	6,00	6	2,8	2,65
	3.2.: Zuzendutako edo gainbegiratutako lanak	218	0,00	10,00	10	5,43	3,49
	3.3.: Prestakuntza	218	0,00	10,44	12	3,21	2,44
	3.4.: Goi mailako hezkuntzako irakaskuntza berrikuntza	218	0,00	12,00	12	3,93	4,04
	3.5.: Hedakuntza	218	0,00	6,00	6	2,49	2,13

AZKEN KALIFIKAZIOAREN ARABERAKO EMAITZAK

Azken Kalifikazioaren arabera banaketa (10. Deialdia)

Azken Kalifikazioa	Frekuentzia	Portzentajea
Kontrakoa	1	0,46
Onargarria	42	19,27
Oso ona	107	49,08
Gain-gainekoa	46	21,10
Bikaina	22	10,09
	218	%100

Azken Kalifikazio eta Jakintza Adarraren arabera irakasleen portzentajea (10. Deialdia)

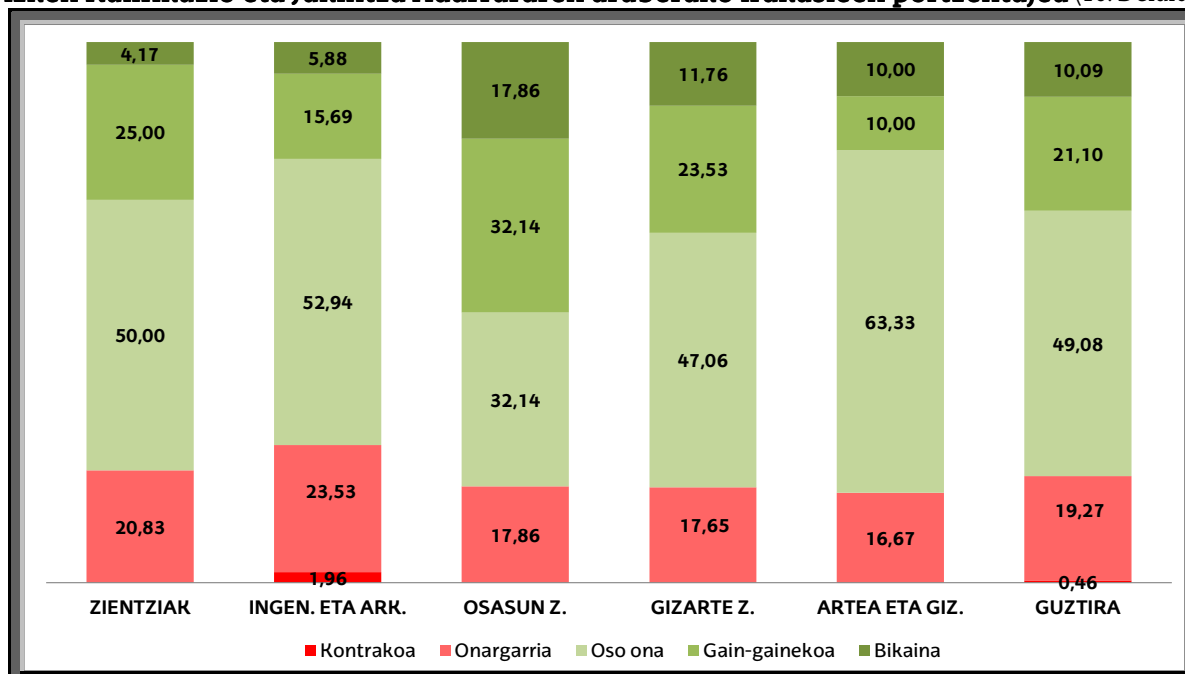

GENEROAREN ARABERAKO EMAITZAK

Genero eta Jakintza Adarraren araberako irakasleen kopurua (10. Deialdia)

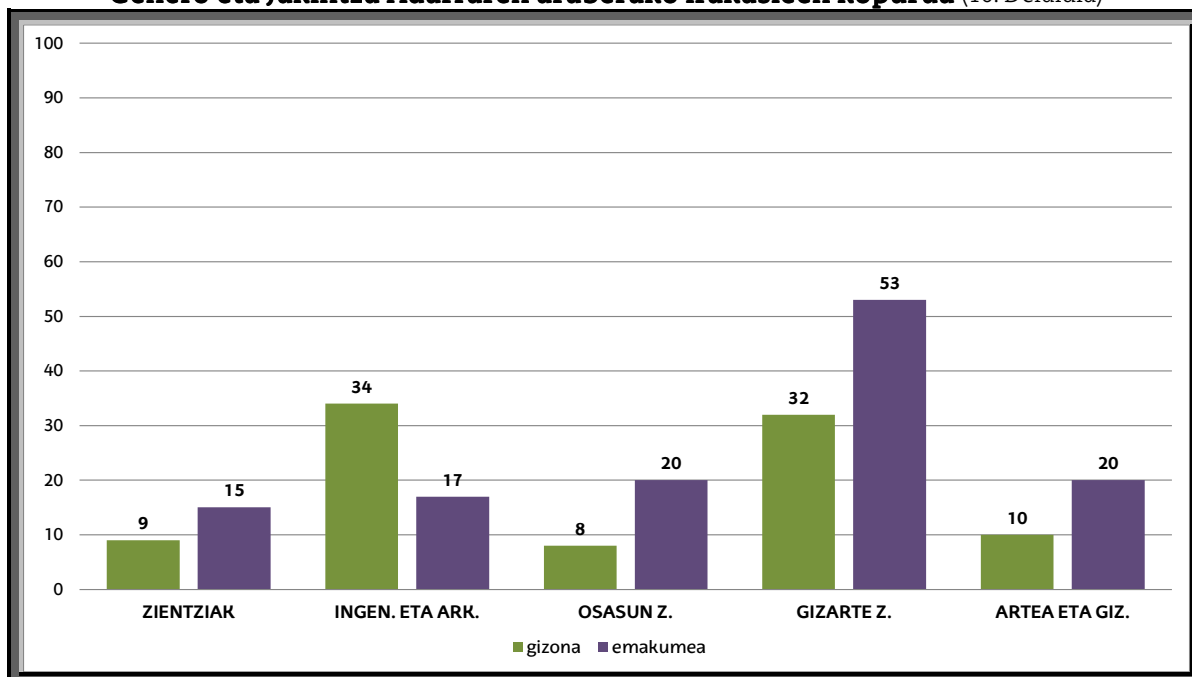

Genero eta Jakintza Adarraren araberako puntuazioen batez bestekoa (10. Deialdia)

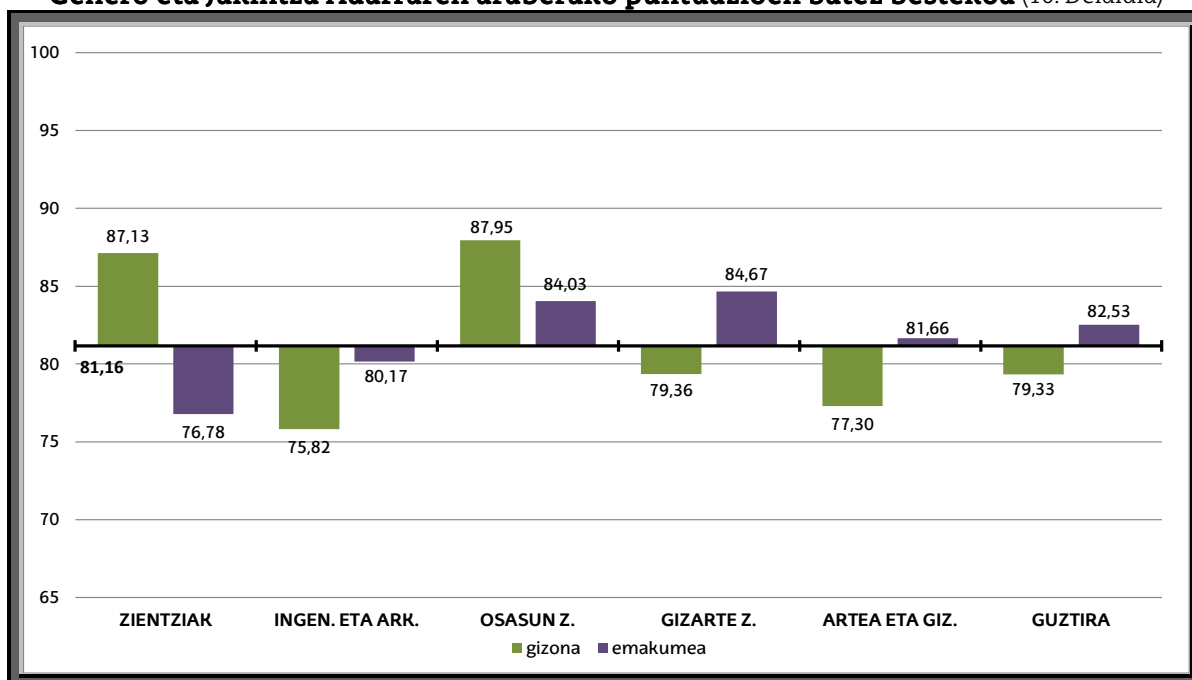

PROFIL LINGUISTIKOAREN ARABERAKO EMAITZAK

Profil Linguistiko eta Jakintza Adarraren araberako irakasleen kopurua (10. Deialdia)

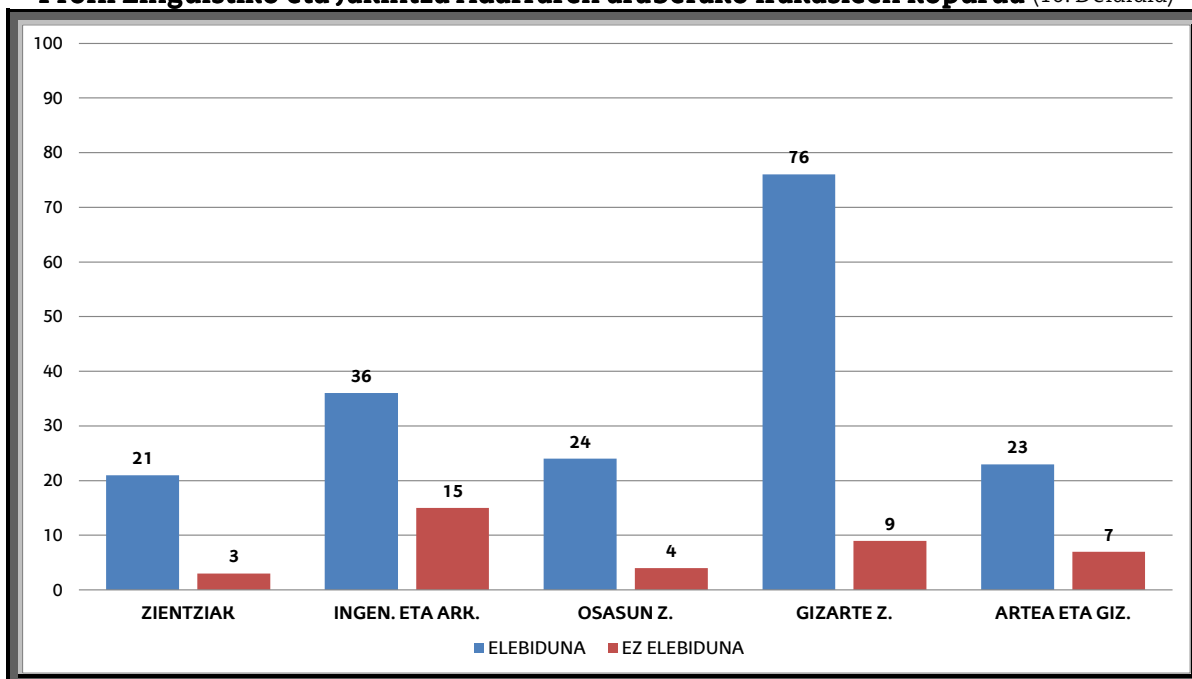

Profil Linguistiko eta Jakintza Adarraren araberako puntuazioen batez bestekoa (10. Deialdia)

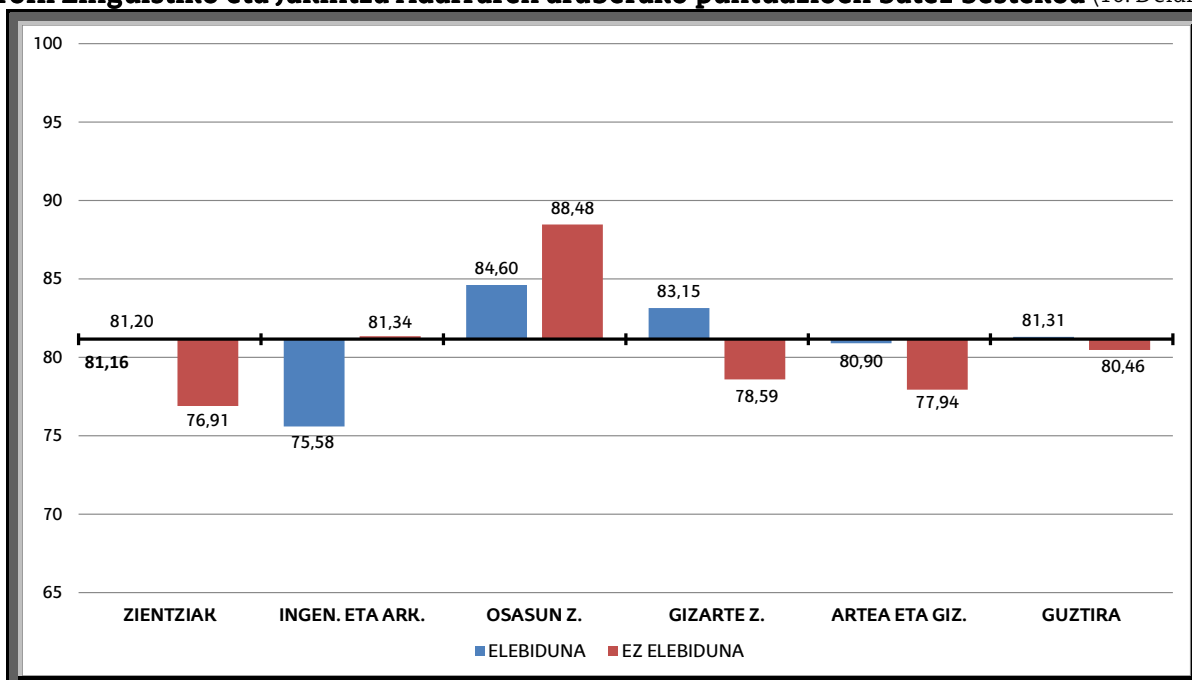

ANTZINATASUNAREN ARABERAKO EMAITZAK

Antzintasun eta Jakintza Adarraren arabera irakasleen kopurua (10. Deialdia)

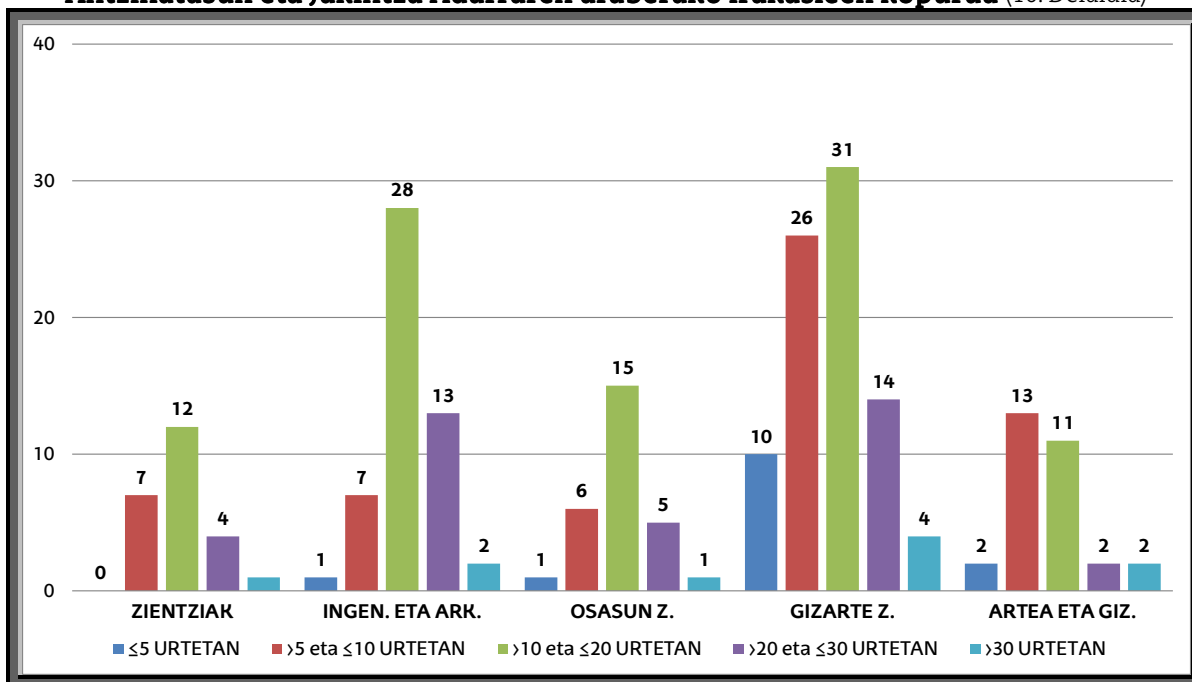

Antzintasun eta Jakintza Adarraren arabera irakasleen puntuazioen batez bestekoa (10. Deialdia)

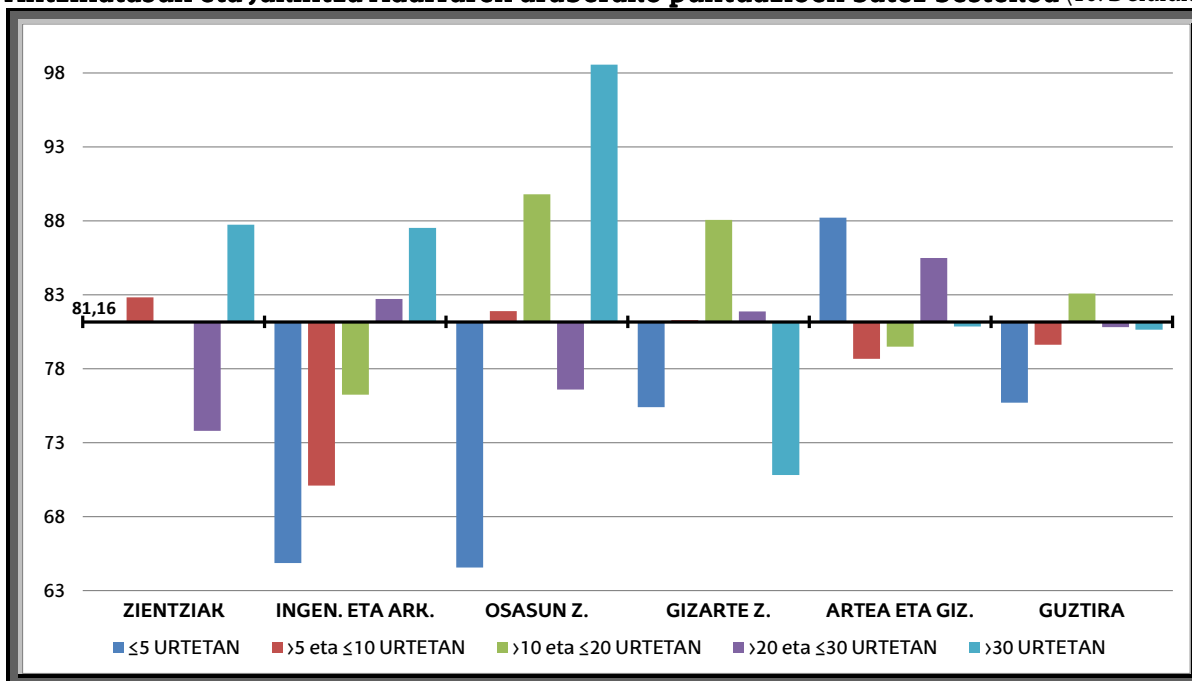

ADINAREN ARABERAKO EMAITZAK

Adin eta Jakintza Adarraren araberako irakasleen kopurua (10. Deialdia)

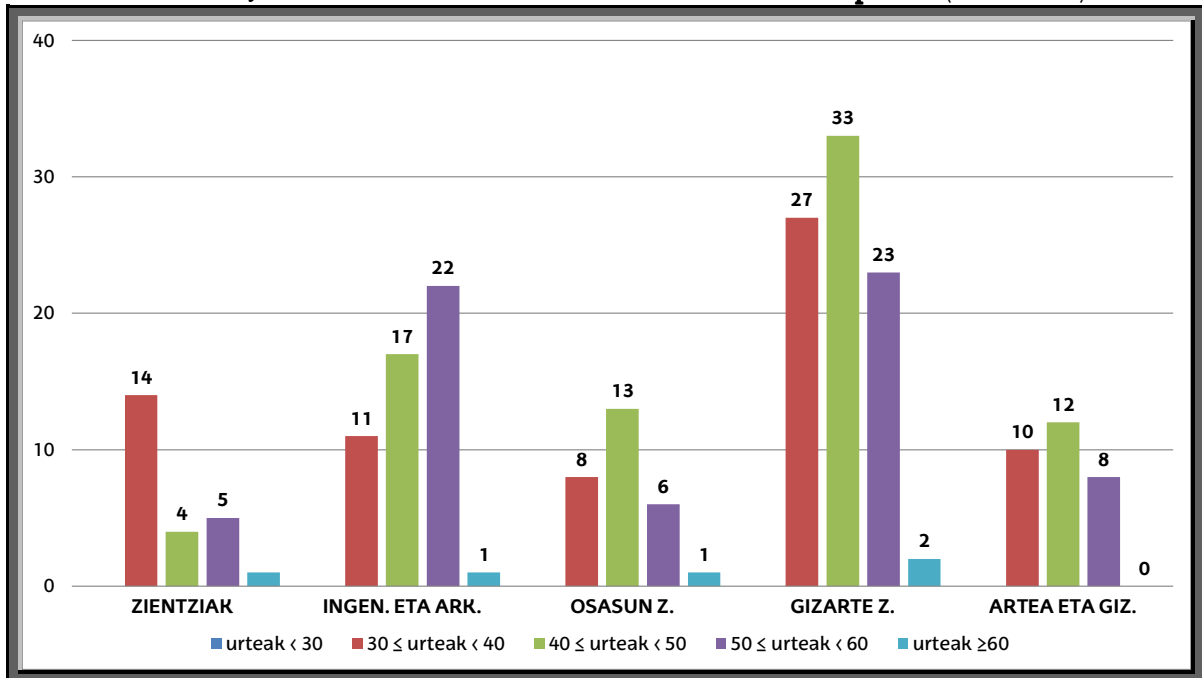

Adin eta Jakintza Adarraren araberako puntuazioen batez bestekoa (10. Deialdia)

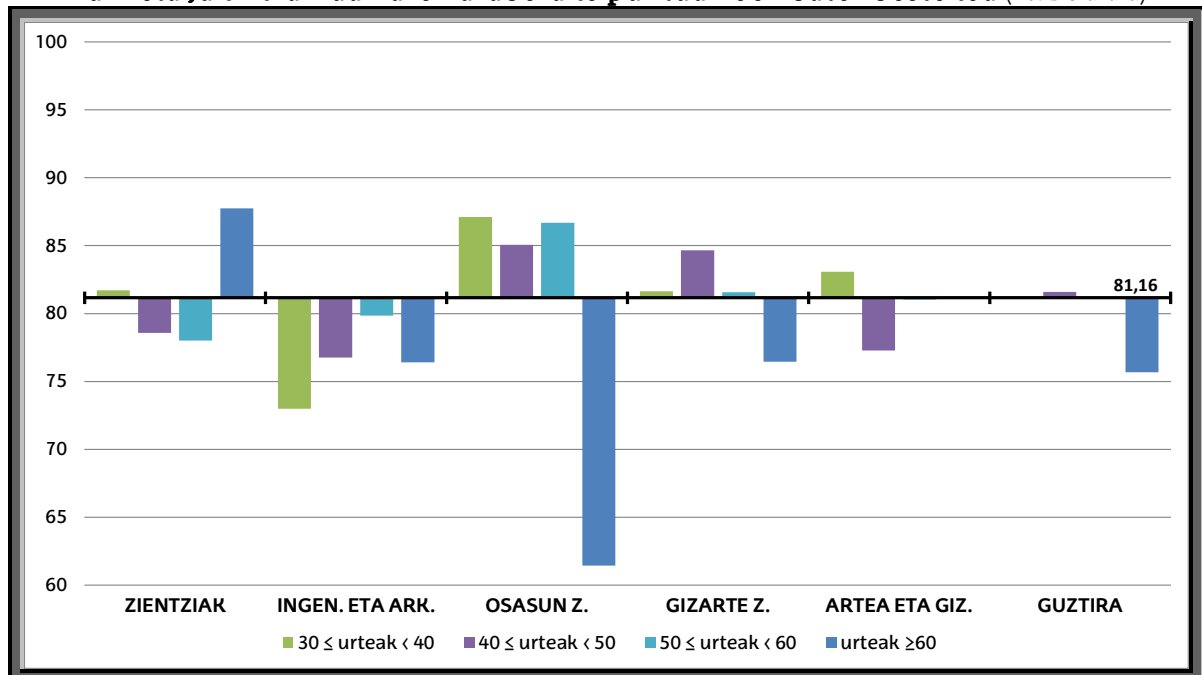

EBALUATUTAKO IRAKASLE PORTZENTAJEA IKASTEGIZ IKASTEGI 10 deialdietan metatua (*)

IKASTEGIA	AURKEZTU DAITEZKEEN IRAKASLEAK	EBALUATUAK IZAN DIRENEN KOPURUA	PORTZENTAJEA
	2019/20	2009/10---2018/19	
Farmazia Fakultatea	150	91	60,67
Letren Fakultatea	241	92	38,17
Hezkuntza eta Kirol Fakultatea	136	43	31,62
Vitoria-Gasteizko Ingeniaritza Eskola	94	60	63,83
ARABAKO CAMPUSA	621	286	46,05
Kimika Fakultatea	70	27	38,57
Zuzenbide Fakultatea	113	44	38,94
Informatika Fakultatea	97	46	47,42
Hezkuntza, Filosofia eta Antropologia Fakultatea	190	78	41,05
Psikologia Fakultatea	101	56	55,45
Arkitektura Goi Eskola Teknikoa	67	24	35,82
Gipuzkoako Ingeniaritza Eskola	152	111	73,03
GIPUZKOAKO CAMPUSA	790	386	48,86
Zientzia eta Teknologia Fakultatea	371	181	48,79
Arte Ederren Fakultatea	123	29	23,58
Ekonomia eta Enpresa Fakultatea	380	248	65,26
Gizarte eta komunikazio Zientzien Fakultatea	221	111	50,23
Medikuntza eta Erizaintza Fakultatea	301	111	36,88
Bilboko Ingeniaritza Eskola	499	279	55,91
Bilboko Hezkuntza Fakultatea	141	68	48,23
Lan Harreman eta Gizarte Langintza Fakultatea	62	37	59,68
BIZKAIKO CAMPUSA	2098	1064	50,71
GUZTIRA	3509	1736	49,47

(*)Artusetik jasotako datuak 2020/08/20an. Bakarrik hartzen dira kontuan kategorია hauek: Katedradunak, Titularrak, Kolaboratzaileak, Aldi Baterako Lan Kontratudunak, Osoak, Agregatuak, Albokoak, Laguntzaileak, SHEEko Irakasleak eta Nautika Eskolako Irakasle Numerarioak.

EMAITZEN BILAKAERA DEIALDIZ DEIALDI

Kategoriaren arabeko parte-hartzearen bilakaera

Kategoria	1. Deial	2. Deial	3. Deial	4. Deial	5. Deial	6. Deial	7. Deial	8. Deial	9. Deial	10. Deial
Alboko /Laguntzaile Doktorea	3	2	8	20	28	72	47	49	68	60
Agregatua	14	17	19	37	41	77	72	59	65	47
Unibertsitateko Laguntzailea	0	0	0	1	2	2	0	5	2	1
Unibertsitate-Eskolako Katedraduna	4	0	1	3	1	3	0	0	0	0
Unibertsitateko Katedraduna	9	8	3	8	13	25	8	10	12	3
Unibertsitate-Eskolako Kolaboratzailea	10	2	4	19	10	10	8	6	6	5
Unibertsitateko Kolaboratzailea	12	9	8	7	6	4	2	3	9	2
SHEE	1	0	0	0	0	0	1	0	1	0
Unibertsitate-Eskolako Aldi Baterako Lan Kontr.	4	5	0	4	4	9	4	6	4	4
Unibertsitateko Aldi Baterako Lan Kontr.	11	11	6	27	18	42	39	50	52	48
Nautika Eskola Ofiz. Irak. Numerario	0	0	0	2	0	0	0	0	0	0
Osoa	0	0	0	0	0	1	0	0	0	0
Unibertsitate-Eskolako Irakasle Titularra	34	22	7	36	28	30	14	16	20	10
Unibertsitateko Irakasle Titularra	73	58	28	77	83	132	69	75	71	38
Guztira	175	134	84	241	234	407	264	279	310	218

Jakintza Adarraren arabeko parte-hartzearen bilakaera

Jakintza Adarra	1. Deial	2. Deial	3. Deial	4. Deial	5. Deial	6. Deial	7. Deial	8. Deial	9. Deial	10. Deial
Zientziak	19	18	13	22	32	55	33	34	47	24
Ingeniaritza eta Arkitektura	48	47	28	73	84	119	84	74	95	51
Osasun Zientziak	29	15	7	14	17	47	27	29	29	28
Gizarte eta Zuzenbide Zientziak	71	50	33	105	85	154	93	117	112	85
Arteak eta Giza Zientziak	8	4	3	27	16	32	27	25	27	30
Guztira	175	134	84	241	234	407	264	279	310	218

Azken Kalifikazioaren arabeko parte-hartzearen bilakaera

Kalifikazioa	1. Deial	2. Deial	3. Deial	4. Deial	5. Deial	6. Deial	7. Deial	8. Deial	9. Deial	10. Deial
Kontrakoa	0	0	1	0	0	3	1	0	4	1
Onargarria	43	37	18	39	74	42	32	36	42	42
Oso ona	81	83	50	140	101	166	126	211	227	107
Gain-gainekoa	---	---	---	---	---	---	---	---	---	46
Bikaina	51	14	15	62	59	196	105	32	37	22

Generoaren araberako parte-hartzearen bilakaera

Generoa	1. Deial.	2. Deial.	3. Deial.	4. Deial.	5. Deial.	6. Deial.	7. Deial.	8. Deial.	9. Deial.	10. Deial.
Gizonezkoak	85	64	41	107	107	192	114	120	133	93
Emakumezkoak	90	70	43	134	127	215	150	159	177	125

Profil Linguistikoaren araberako parte-hartzearen bilakaera

Profila	1. Deial.	2. Deial.	3. Deial.	4. Deial.	5. Deial.	6. Deial.	7. Deial.	8. Deial.	9. Deial.	10. Deial.
Elebiduna	87	57	51	142	145	254	185	214	221	180
Ez elebiduna	88	77	33	99	89	153	79	65	89	38

Antzintasunaren araberako parte-hartzearen bilakaera

Antzintasun	1. Deial.	2. Deial.	3. Deial.	4. Deial.	5. Deial.	6. Deial.	7. Deial.	8. Deial.	9. Deial.	10. Deial.
≤5 urte	0	1	1	2	2	14	8	15	15	14
>5 eta ≤10 urte	0	6	9	34	36	86	56	51	64	59
>10 eta ≤20 urte	60	52	38	83	86	132	114	111	123	97
>20 eta ≤30 urte	92	58	27	95	83	142	78	80	76	38
>30 urte	23	17	9	27	27	33	8	22	32	10

Adinaren araberako parte-hartzearen bilakaera

Adina	1. Deial.	2. Deial.	3. Deial.	4. Deial.	5. Deial.	6. Deial.	7. Deial.	8. Deial.	9. Deial.	10. Deial.
<30 urte	0	0	0	0	0	0	0	1	2	0
≥30 eta <40 urte	7	10	9	27	50	93	56	70	66	70
≥40 eta <50 urte	59	58	41	90	74	146	126	104	123	79
≥50 y <60 urte	89	63	26	101	89	158	82	96	104	64
≥60 urte	20	3	8	23	21	10	2	8	15	5

Kategoriaren arabera parte-hartzearen metatutako portzentajearen bilakaera

Kategoria	1. Deial.	2. Deial.	3. Deial.	4. Deial.	5. Deial.	6. Deial.	7. Deial.	8. Deial.	9. Deial.	10. Deial.
Alboko /Laguntzaile Doktorea	3,03	4,17	6,22	12,79	20,00	38,92	50,74	55,00	49,10	52,60
Agregatua	4,17	8,05	11,16	18,78	26,02	36,31	43,77	52,16	64,99	71,21
Unibertsitateko Laguntzailea	0,00	0,00	0,00	3,13	9,38	16,67	15,63	37,50	21,43	18,18
Unibertsitate-Eskolako Katedraduna	6,90	7,55	11,11	20,51	24,32	34,38	36,67	44,00	37,50	33,33
Unibertsitateko Katedraduna	1,90	3,69	4,42	6,35	9,60	13,08	15,53	18,49	24,80	27,08
Unibertsitate-Eskolako Kolaboratzailea	10,64	10,43	14,41	33,98	50,56	59,52	70,00	69,23	56,52	58,73
Unibertsitateko Kolaboratzailea	7,69	12,28	17,79	24,00	31,11	31,45	37,74	40,00	33,71	30,38
SHEE	2,86	2,86	2,86	3,03	3,13	3,13	6,45	6,45	6,67	6,90
Unibertsitate-Eskolako Aldi Baterako Lan Kontr.	2,35	5,96	7,50	11,11	15,18	19,61	21,50	26,32	12,50	16,39
Unibertsitateko Aldi Baterako Lan Kontr.	1,60	3,72	5,88	12,20	16,33	20,27	23,36	26,21	34,13	34,82
Nautika Eskola Ofiz. Irak. Numerario	0,00	0,00	0,00	66,67	66,67	66,67	100	100	50,00	100
Osoa	0,00	0,00	0,00	0,00	0,00	20,00	20,00	14,29	14,29	27,27
Unibertsitate-Eskolako Irakasle Titularra	5,76	10,18	12,26	21,11	28,80	34,48	43,07	50,85	42,13	45,25
Unibertsitateko Irakasle Titularra	6,20	11,17	13,60	20,29	28,11	36,77	42,14	47,98	52,40	57,79
Guztira	4,49	8,04	10,39	17,01	23,52	31,00	36,58	41,63	45,38	49,47

Jakintza Adarraren arabera parte-hartzearen portzentajearen bilakaera

Arlo Zientifikoa	1. Deial.	2. Deial.	3. Deial.	4. Deial.	5. Deial.	6. Deial.	7. Deial.	8. Deial.	9. Deial.	10. Deial.
Zientziak	10,86	13,43	15,48	9,13	13,68	13,51	12,50	12,19	15,16	11,01
Ingeniaritza eta Arkitektura	27,43	35,07	33,33	30,29	35,90	29,24	31,82	26,52	30,65	23,39
Osasun Zientziak	16,57	11,19	8,33	5,81	7,26	11,55	10,23	10,39	9,35	12,84
Gizarte eta Zuzenbide Zientziak	40,57	37,31	39,29	43,57	36,32	37,84	35,23	41,94	36,13	38,99
Arteak eta Giza Zientziak	4,57	2,99	3,57	11,20	6,84	7,86	10,23	8,96	8,71	13,76

Azken Kalifikazioaren arabera parte-hartzearen portzentajearen bilakaera

Kalifikazioa	1. Deial.	2. Deial.	3. Deial.	4. Deial.	5. Deial.	6. Deial.	7. Deial.	8. Deial.	9. Deial.	10. Deial.
Kontrakoa	0,00	0,00	1,19	0,00	0,00	0,74	0,38	0,00	1,29	0,46
Onargarria	24,57	27,61	21,43	16,18	31,62	10,32	12,12	12,90	13,55	19,27
Oso ona	46,29	61,94	59,52	58,09	43,16	40,79	47,73	75,63	73,23	49,08
Gain-gainekoa	---	---	---	---	---	---	---	---	---	21,10
Bikaina	29,14	10,45	17,86	25,73	25,21	48,16	39,77	11,47	11,94	10,09

Generoaren araberako parte-hartzearen portzentajearen bilakaera

Generoa	1. Deial.	2. Deial.	3. Deial.	4. Deial.	5. Deial.	6. Deial.	7. Deial.	8. Deial.	9. Deial.	10. Deial
Gizaonezkoak	48,57	47,76	48,81	44,40	45,73	47,17	43,18	43,01	42,90	42,66
Emakumezkoak	51,43	52,24	51,19	55,60	54,27	52,83	56,82	56,99	57,10	57,34

Profil linguistikoaren araberako parte-hartzearen portzentajearen bilakaera

Profila	1. Deial.	2. Deial.	3. Deial.	4. Deial.	5. Deial.	6. Deial.	7. Deial.	8. Deial.	9. Deial.	10. Deial
Elebiduna	49,71	42,54	60,71	58,92	61,97	62,41	70,08	76,70	71,29	82,57
Ez elebiduna	50,29	57,46	39,29	41,08	38,03	37,59	29,92	23,30	28,71	17,43

Antzintasunaren araberako parte-hartzearen portzentajearen bilakaera

Antzintasuna	1. Deial.	2. Deial.	3. Deial.	4. Deial.	5. Deial.	6. Deial.	7. Deial.	8. Deial.	9. Deial.	10. Deial
≤5 años	0,00	0,75	1,19	0,83	0,85	3,44	3,03	5,38	4,84	6,42
>5 y ≤10 años	0,00	4,48	10,71	14,11	15,38	21,13	21,21	18,28	20,65	27,06
>10 y ≤20 años	34,29	38,81	45,24	34,44	36,75	32,43	43,18	39,78	39,68	44,50
>20 y ≤30 años	52,57	43,28	32,14	39,42	35,47	34,89	29,55	28,67	24,52	17,43
> 30 años	13,14	12,69	10,71	11,20	11,54	8,11	3,03	7,89	10,32	4,59

Adinaren araberako parte-hartzearen portzentajearen bilakaera

Adina	1. Deial.	2. Deial.	3. Deial.	4. Deial.	5. Deial.	6. Deial.	7. Deial.	8. Deial.	9. Deial.	10. Deial
<30 urte	0,00	0,00	0,00	0,00	0,00	0,00	0,00	0,36	0,65	0,00
≥30 y <40 urte	4,00	7,46	10,71	11,20	21,37	22,85	21,21	25,09	21,29	32,11
≥40 y <50 urte	33,71	43,28	48,81	37,34	31,62	35,87	47,73	37,28	39,68	36,24
≥50 y <60 urte	50,86	47,01	30,95	41,91	38,03	38,82	31,06	34,41	33,55	29,36
≥ 60 urte	11,43	2,24	9,52	9,54	8,97	2,46	0,76	2,87	4,84	2,29