

PROGRAMA DOCENTIAZ  
Programa de evaluación de la actividad docente del  
profesorado de la UPV/EHU

**INFORME GENERAL SOBRE LOS RESULTADOS  
DE LA QUINTA CONVOCATORIA EXPERIMENTAL**

Mayo de 2015



# ÍNDICE

<b>RESULTADOS POR CAMPOS CIENTÍFICOS</b>	<b>5</b>
<b>RESULTADOS POR CATEGORÍA DEL PROFESORADO</b>	<b>6</b>
<b>RESULTADOS POR DIMENSIONES</b>	<b>8</b>
<b>RESULTADOS SEGÚN CALIFICACIÓN FINAL</b>	<b>13</b>
<b>RESULTADOS SEGÚN SEXO</b>	<b>14</b>
<b>RESULTADOS SEGÚN PERFIL LINGÜÍSTICO</b>	<b>15</b>
<b>RESULTADOS SEGÚN ANTIGÜEDAD</b>	<b>16</b>
<b>RESULTADOS SEGÚN EDAD</b>	<b>17</b>





## RESULTADOS POR CAMPOS CIENTÍFICOS – DozV5

Distribución de solicitudes por campo científico

Campo Científico	Nº de docentes	Porcentaje
CC Experimentales	34	14,29%
Enseñanzas Técnicas	85	35,71%
CC de la Salud	17	7,15%
CC Sociales y Jurídicas	86	36,13%
Humanidades	16	6,72%
Total	238	100%

Puntuación media por campo científico

Campos científicos	N	Media	Desviación típica
CC. Experimentales	34	71,78	13,54
EE. Técnicas	85	77,07	15,04
CC. Salud	17	81,96	16,36
CC. Sociales y Jurídicas	86	78,84	15,07
Humanidades	16	81,60	13,56
<b>Total</b>	<b>238</b>	<b>77,61</b>	<b>15,00</b>

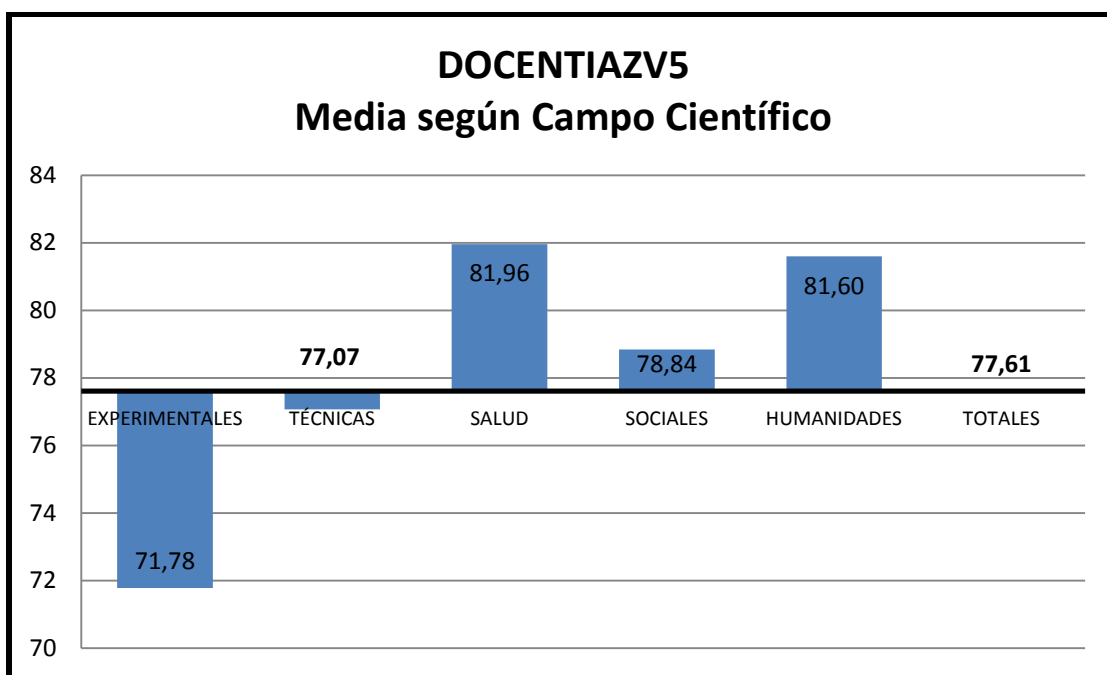



## RESULTADOS POR CATEGORÍA DEL PROFESORADO – DozV5

Distribución de expedientes por categoría y perfil

Categoría	Castellano N (%)	Euskera N (%)	Total N (%)
Agregado	7 (2,94%)	34 (14,28%)	41 (17,22%)
Adjunto /Ayudante doctor	1 (0,42%)	27 (11,34%)	28 (11,76%)
Asociado de Escuela Universitaria	0 (0,00%)	1 (0,42%)	1 (0,42%)
Asociado de Universidad	0 (0,00%)	0 (0,00%)	0 (0,00%)
Ayudante de Universidad	0 (0,00%)	3 (1,26%)	3 (1,26%)
Titular de Escuela Universitaria	12 (5,04%)	16 (6,72%)	28 (11,76%)
Titular de Universidad	45 (18,90%)	38 (15,96%)	83 (34,87%)
Catedrático de Universidad	11 (4,62%)	2 (0,84%)	13 (5,46%)
Catedrático de Escuela Universitaria	1 (0,42%)	0 (0,00%)	1 (0,42%)
Colaborador de Escuela Universitaria	4 (1,68%)	6 (2,52%)	10 (4,20%)
Colaborador de Universidad	4 (1,68%)	2 (0,84%)	6 (2,52%)
Laboral Interino de Escuela Universitaria	1 (0,42%)	1 (0,42)	2 (0,84%)
Laboral Interino de Universidad	3 (1,26%)	17 (7,14%)	20 (8,40%)
Personal Doctor Investigador	1 (0,42%)	0 (0,00%)	1 (0,42%)
Investigador Doctor Ley y Ciencia	1 (0,42%)	0 (0,00%)	1 (0,42%)
Totales	91 (38,23%)	147 (61,76%)	238 (100%)

Distribución por categoría y Campo Científico

Categoría	EXPERIM.	TÉCNICAS	SALUD	SOCIALES	HUMANIDADES	TOTAL
AGREGADO/A	8	11	3	17	2	41
ASOCIADO/A DE ESCUELA UNIVERSITARIA		1				1
ASOCIADO/A DE UNIVERSIDAD						0
AYUDANTE DE UNIVERSIDAD		1		2		3
CATEDRATICO/A DE ESCUELA UNIVERSITARIA		1				1
CATEDRATICO/A DE UNIVERSIDAD	5	4	1	3		13
COLABORADOR/A DE ESCUELA UNIVERSITARIA		9	1			10
COLABORADOR/A DE UNIVERSIDAD		2		4	0	6
Laboral Interino/a Escuela Universitaria		1	1			2
Laboral Interino/a Universidad	1	10	2	6	1	20
Personal Doctor Investigador	1					1
PROFESOR/A ADJUNTO/A (Ayudante Doctor/a)	2	4	4	16	2	28
PROFESOR/A TITULAR DE UNIVERSIDAD	16	23	5	29	10	83
PROFESOR/A TITULAR ESCUELA UNIVERSITARIA		18		9	1	28
INVESTIGADOR DOCTOR/A LEY Y CIENCIA	1					1

238

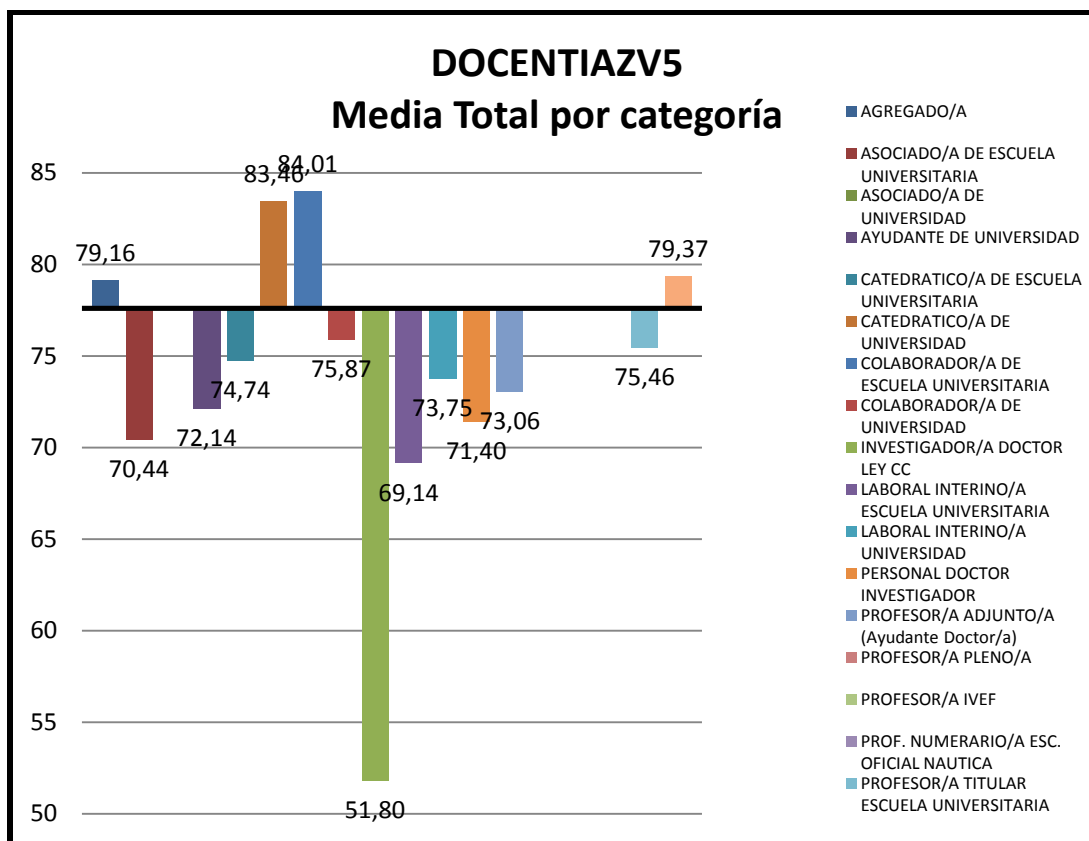
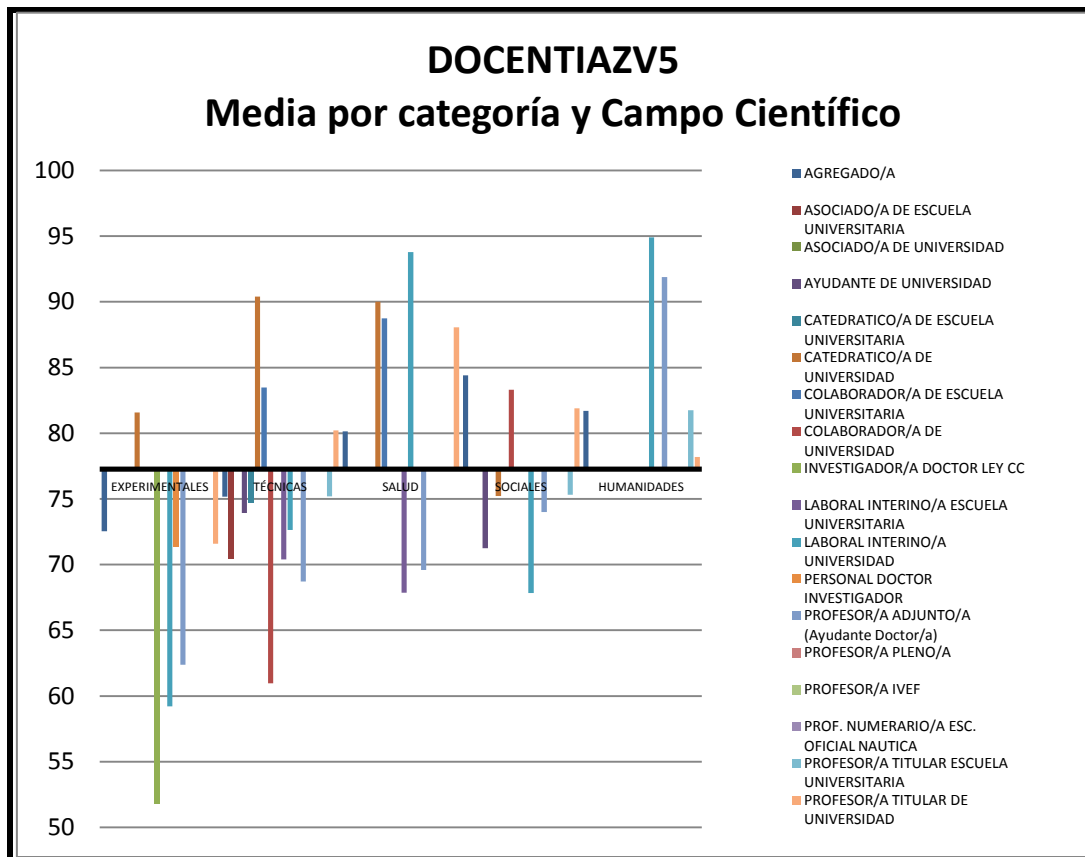



## RESULTADOS POR DIMENSIONES– DozV5

### DIMENSIÓN 0: DIFICULTAD DEL ENCARGO DOCENTE

Resultados de la Dimensión 0 por Campo Científico

Campos científicos	Índice 1	Índice 1,1	Índice 1,2
CC. Experimentales	19	6	9
E. Técnicas	38	12	35
CC. Salud	3	5	9
CC. Sociales y Jurídicas	24	14	48
Humanidades	2	5	9
<b>Total</b>	<b>86</b>	<b>42</b>	<b>110</b>

Porcentaje de profesorado según índice Dimensión 0

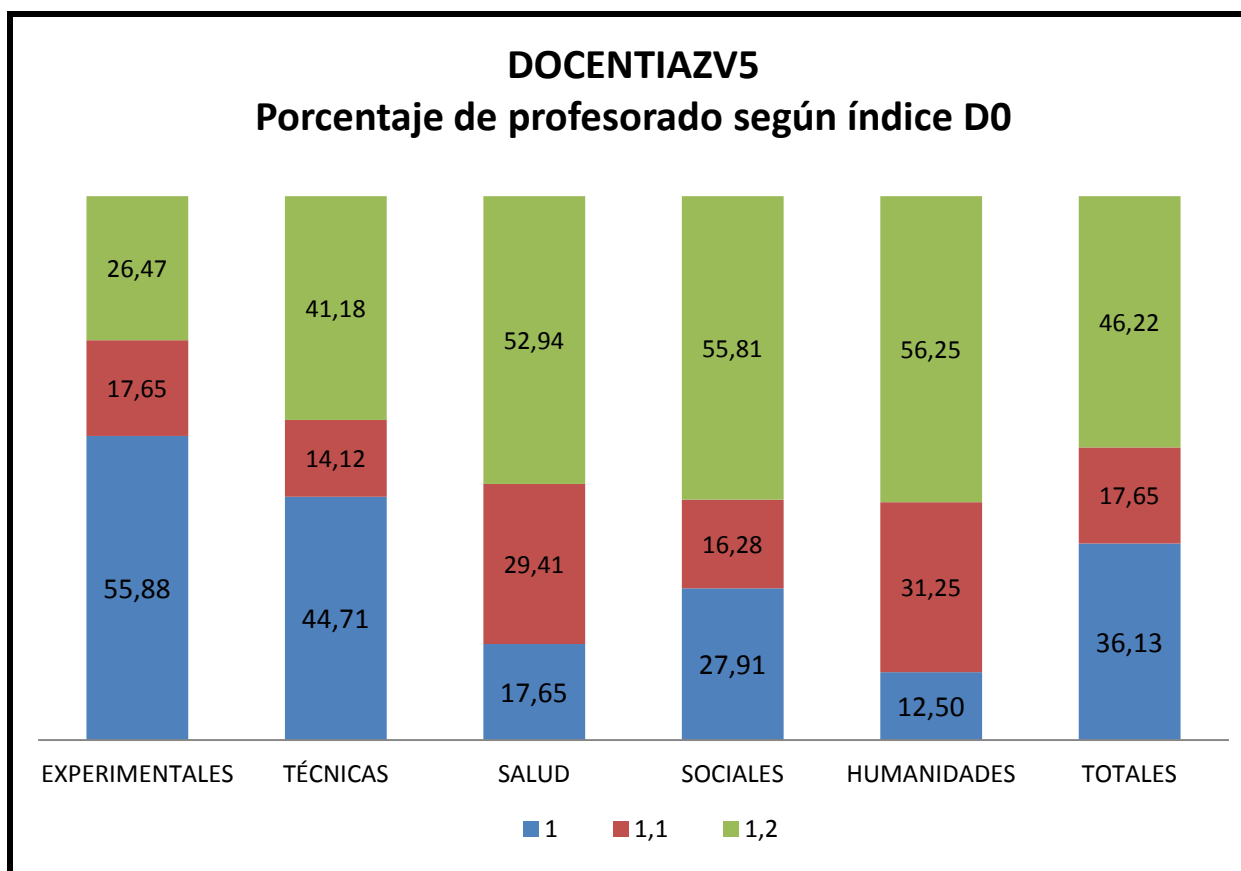





## DIMENSIÓN 1: Planificación y Desarrollo del proceso de enseñanza-aprendizaje (puntuación máxima 40)

Campos científicos	N	Media	Desviación típica
CC. Experimentales	34	29,04	5,53
EE. Técnicas	85	30,92	5,40
CC. Salud	17	31,41	4,34
CC. Sociales y Jurídicas	86	31,46	4,46
Humanidades	16	33,73	2,88
<b>Total</b>	<b>238</b>	<b>31,07</b>	<b>4,97</b>

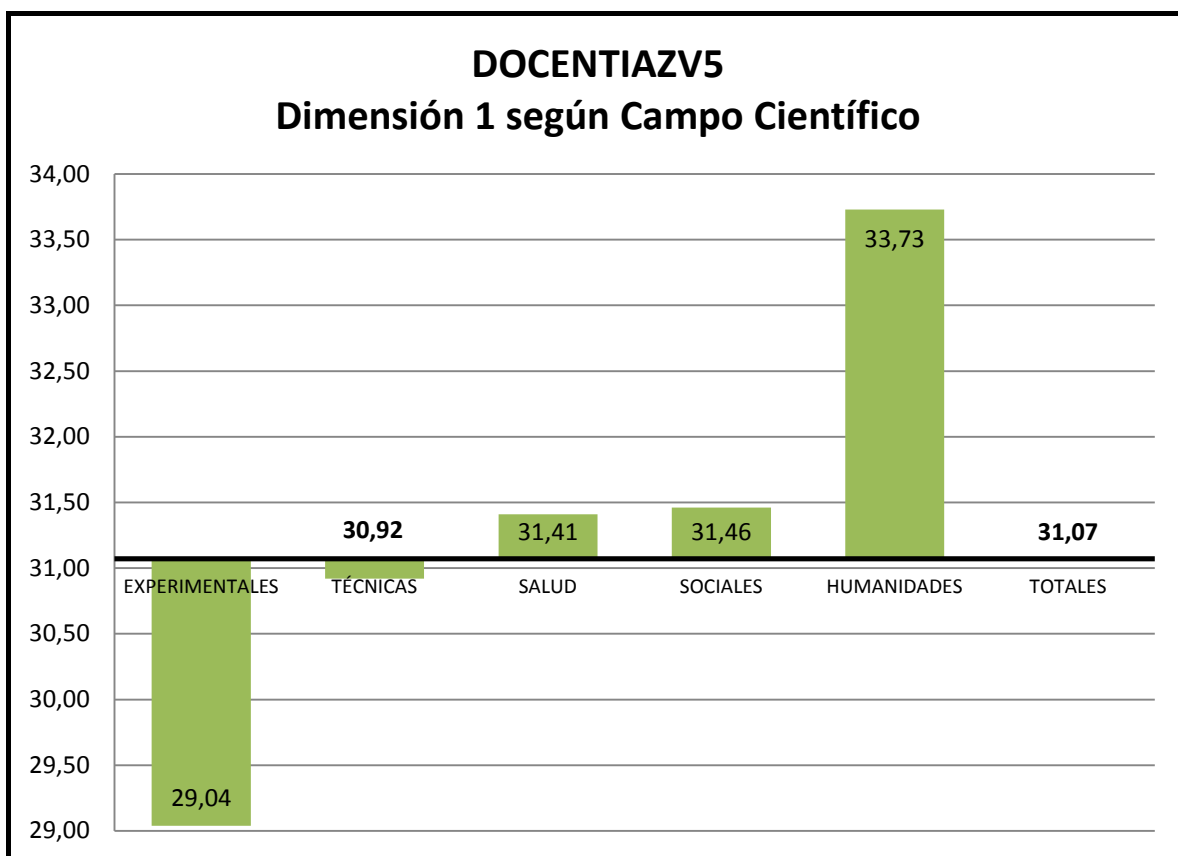



## DIMENSIÓN 2: Resultados (puntuación máxima 30)

Campos científicos	N	Media	Desviación típica
CC. Experimentales	34	23,61	4,12
EE. Técnicas	85	22,20	5,24
CC. Salud	17	25,59	3,24
CC. Sociales y Jurídicas	86	22,33	4,26
Humanidades	16	21,19	2,88
<b>Total</b>	<b>238</b>	<b>22,62</b>	<b>4,57</b>

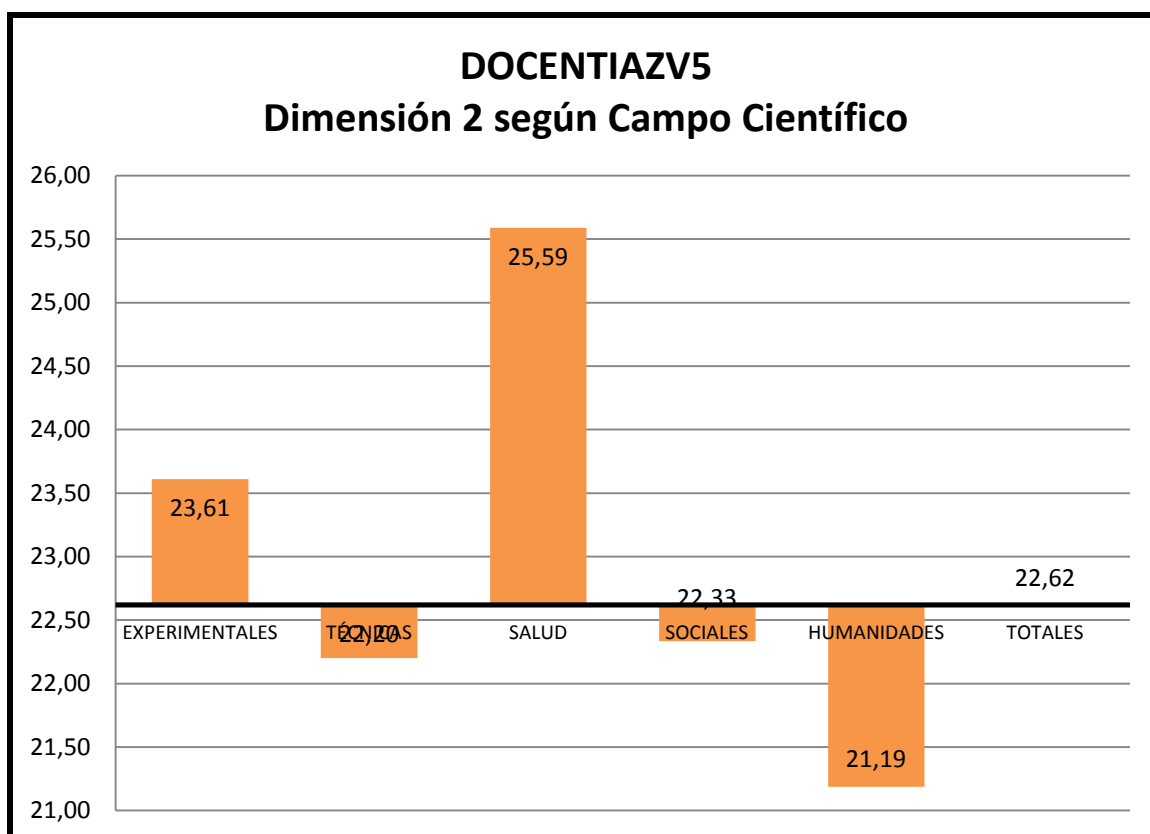



### DIMENSIÓN 3: Desarrollo profesional docente (puntuación máxima 30)

Campos científicos	N	Media	Desviación típica
CC. Experimentales	34	14,30	5,79
EE. Técnicas	85	17,27	8,03
CC. Salud	17	14,99	9,24
CC. Sociales y Jurídicas	86	16,05	8,25
Humanidades	16	16,22	6,93
<b>Total</b>	<b>238</b>	<b>16,17</b>	<b>7,86</b>

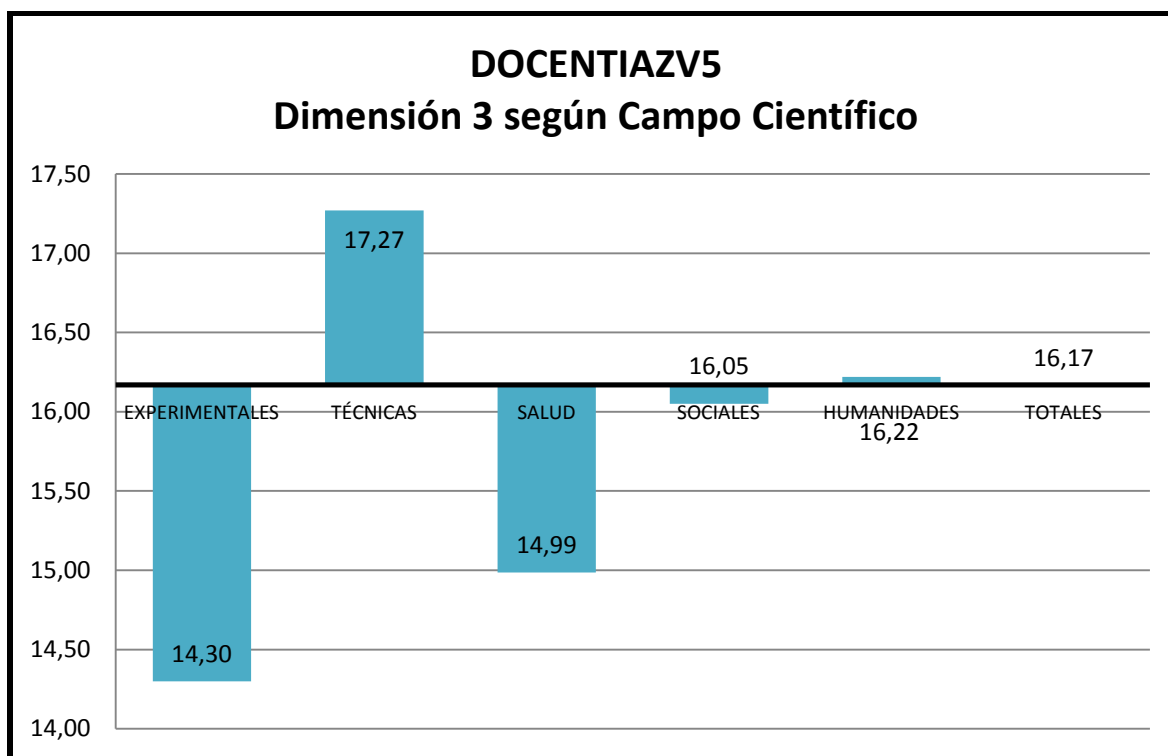



### Estadísticos descriptivos por Dimensiones

	Dimensiones	N	Mínimo	Máximo	Puntuación Máxima DOCENTIAZ	Media	Desv. típ.
1. Planificación y Desarrollo del proceso de E-A	D1.1.: Planificación docente	238	5,20	19,60	20	15,79	2,66
	D1.2.: Desarrollo del proceso de enseñanza-aprendizaje	238	4,40	19,20	20	15,28	2,54
2. Resultados	D2.1.: Tasas de éxito	238	0,00	10,00	10	8,85	1,51
	D2.2.: Encuestas de opinión al alumnado	238	0,00	10,00	10	8,56	1,90
	D2.3.: Trabajos dirigidos o supervisados	238	0,00	10,00	10	5,20	3,39
3. Desarrollo Profesional Docente	D3.1.: Participación en procesos de calidad docente institucional	238	0,00	6,00	6	1,45	2,02
	D3.2.: Coordinación institucional	238	0,00	6,00	6	4,55	2,27
	D3.3.: Formación	238	0,00	12,00	12	4,42	2,72
	D3.4.: Innovación y publicaciones relacionadas con la docencia	238	0,00	12,00	12	4,02	4,12
	D3.5.: Proyección	238	0,00	6,00	6	1,66	1,92



## RESULTADOS SEGÚN CALIFICACIÓN FINAL– DozV5

Distribución por Calificación Final

Categorías	Frecuencia	Porcentaje
Desfavorable	0	0,00%
Aceptable	75	31,51%
Notable	105	44,12%
Excelente	58	24,37%

Resultados por Calificación Final según Campo Científico

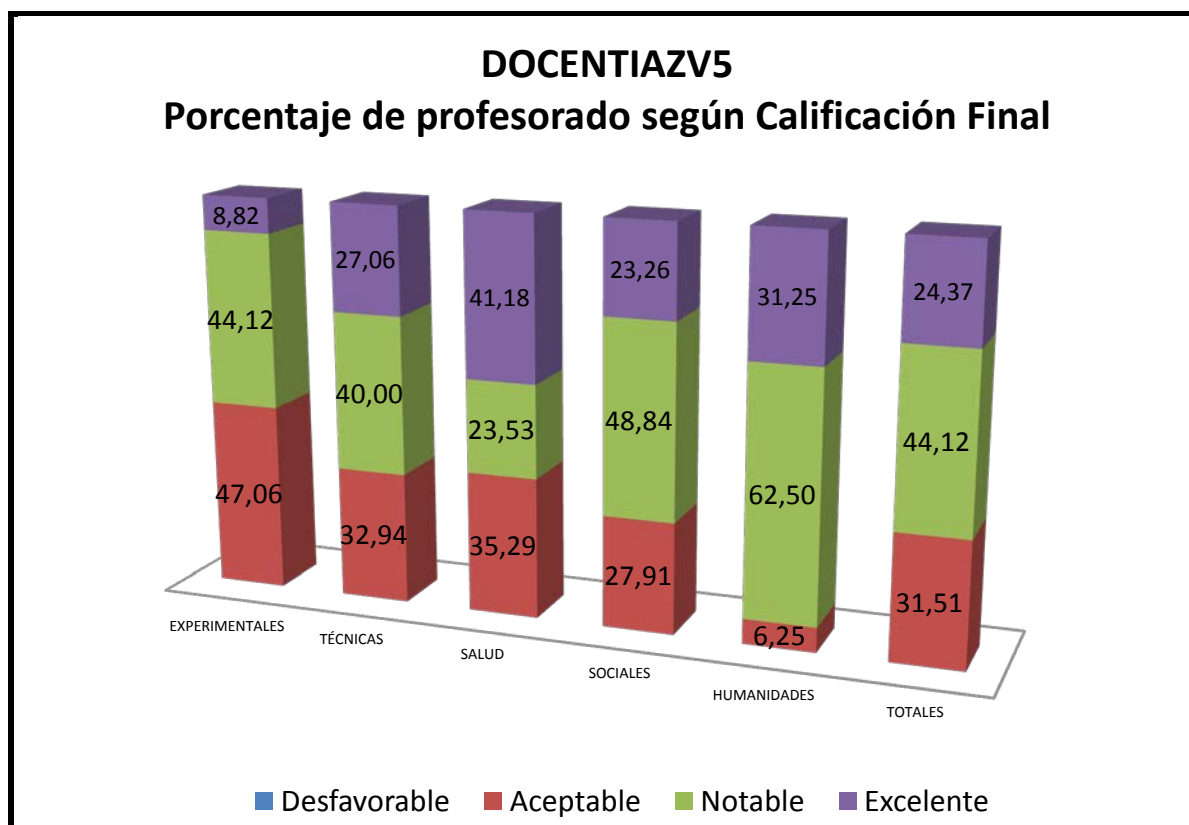



## RESULTADOS SEGÚN SEXO– DozV5

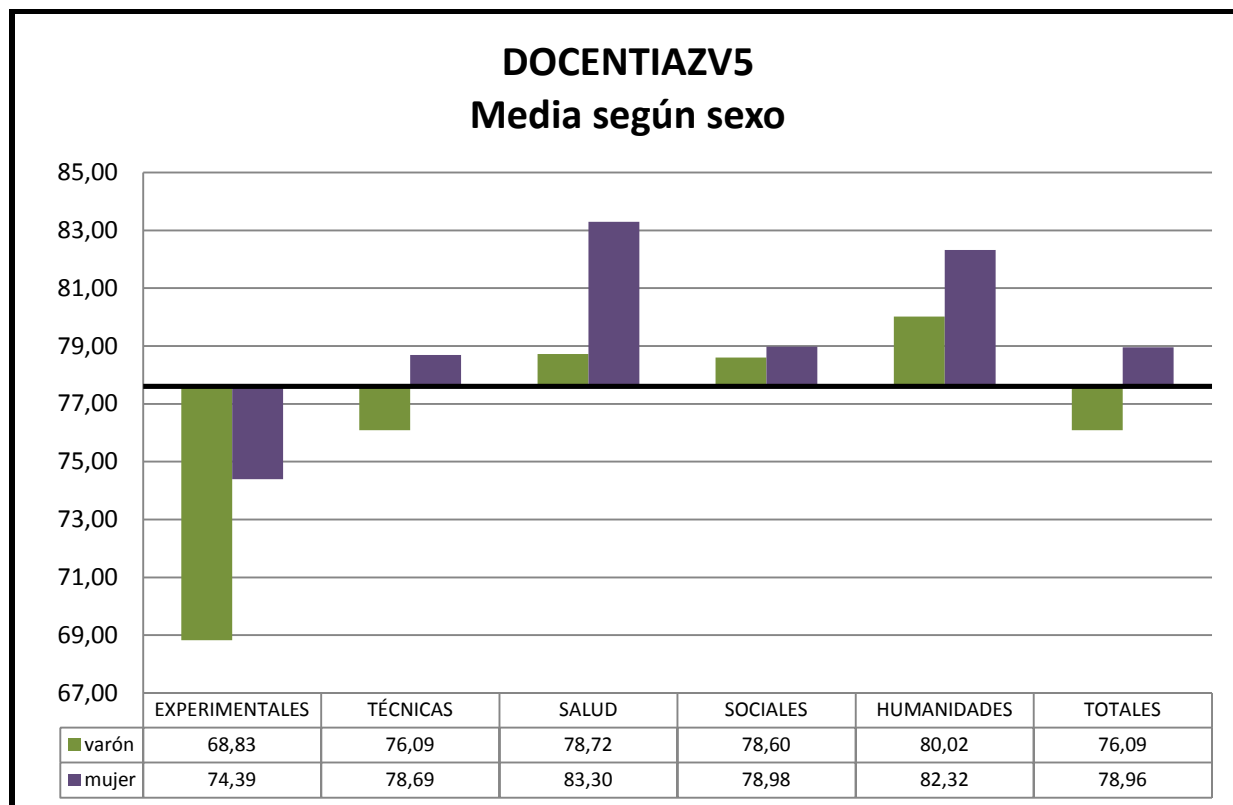
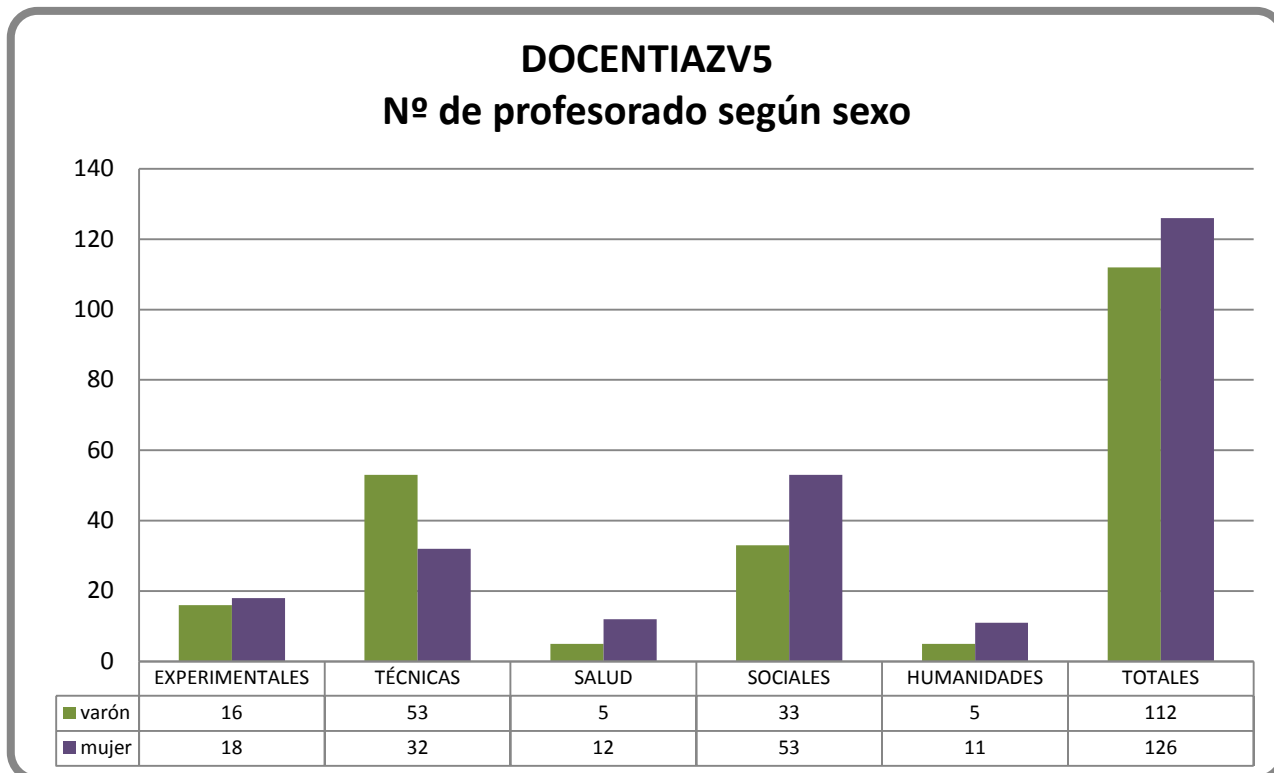



## RESULTADOS SEGÚN PERFIL LINGÜÍSTICO – DozV5

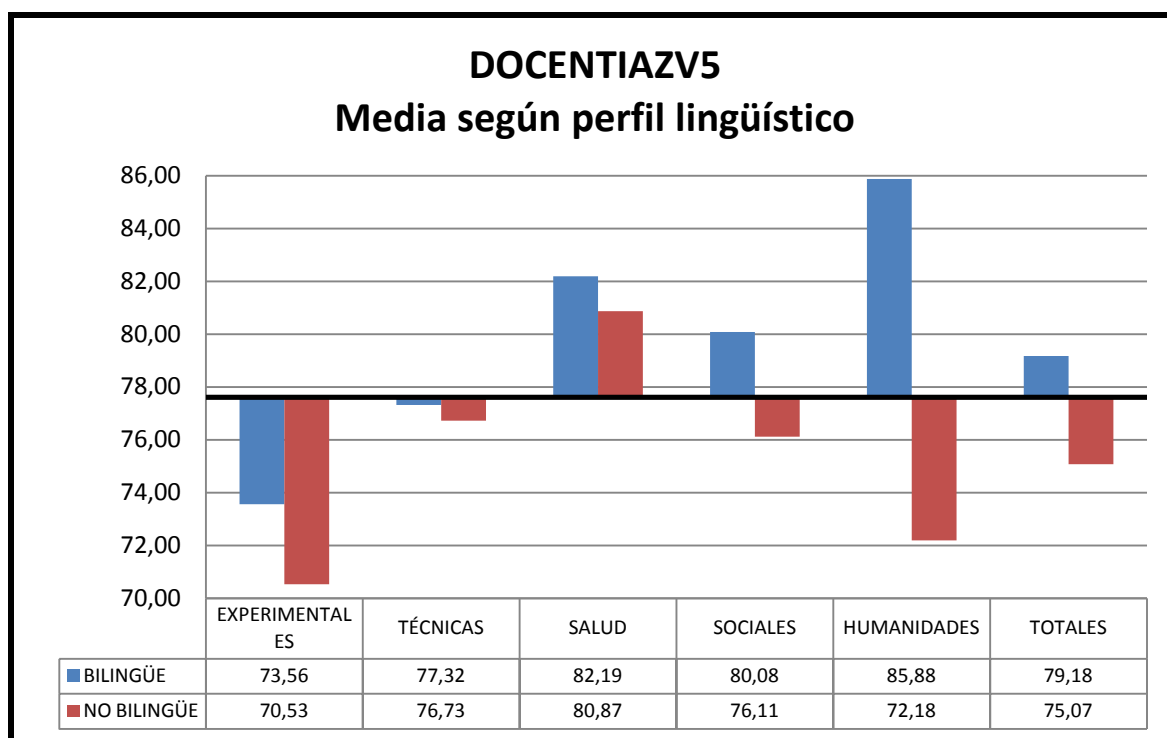
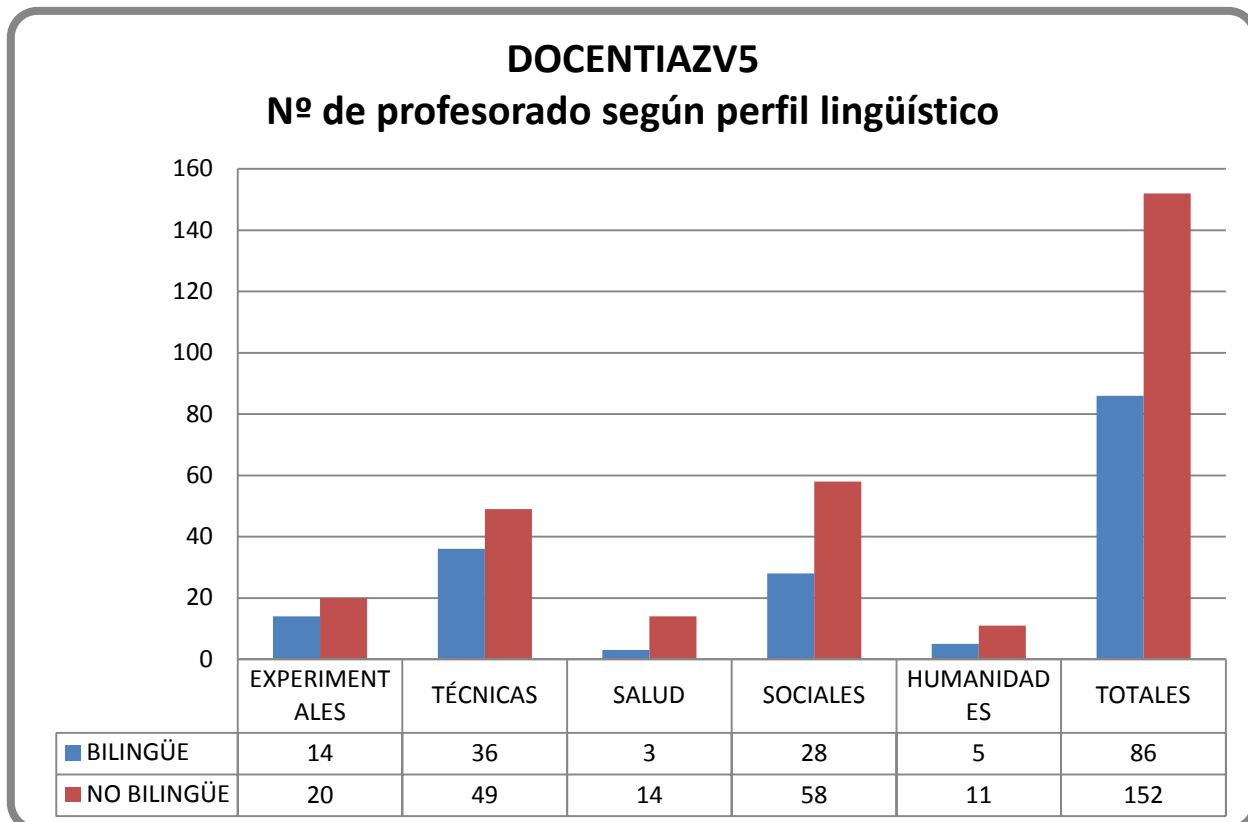



## RESULTADOS SEGÚN ANTIGÜEDAD- DozV5

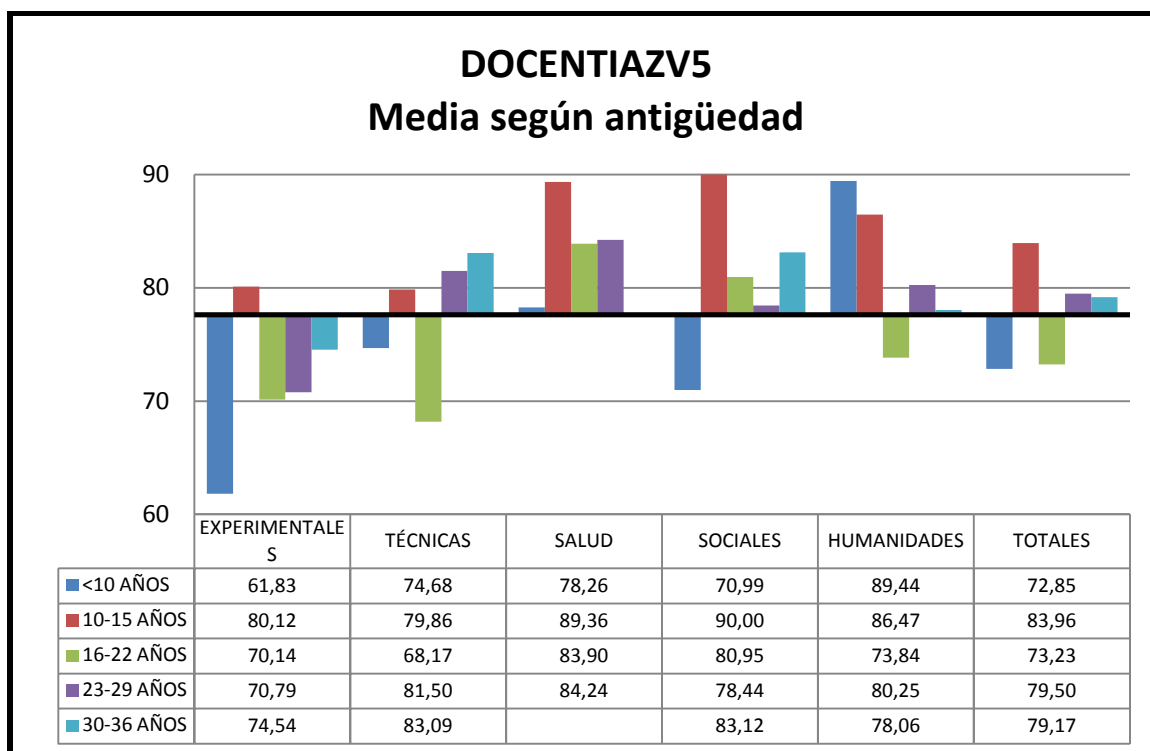
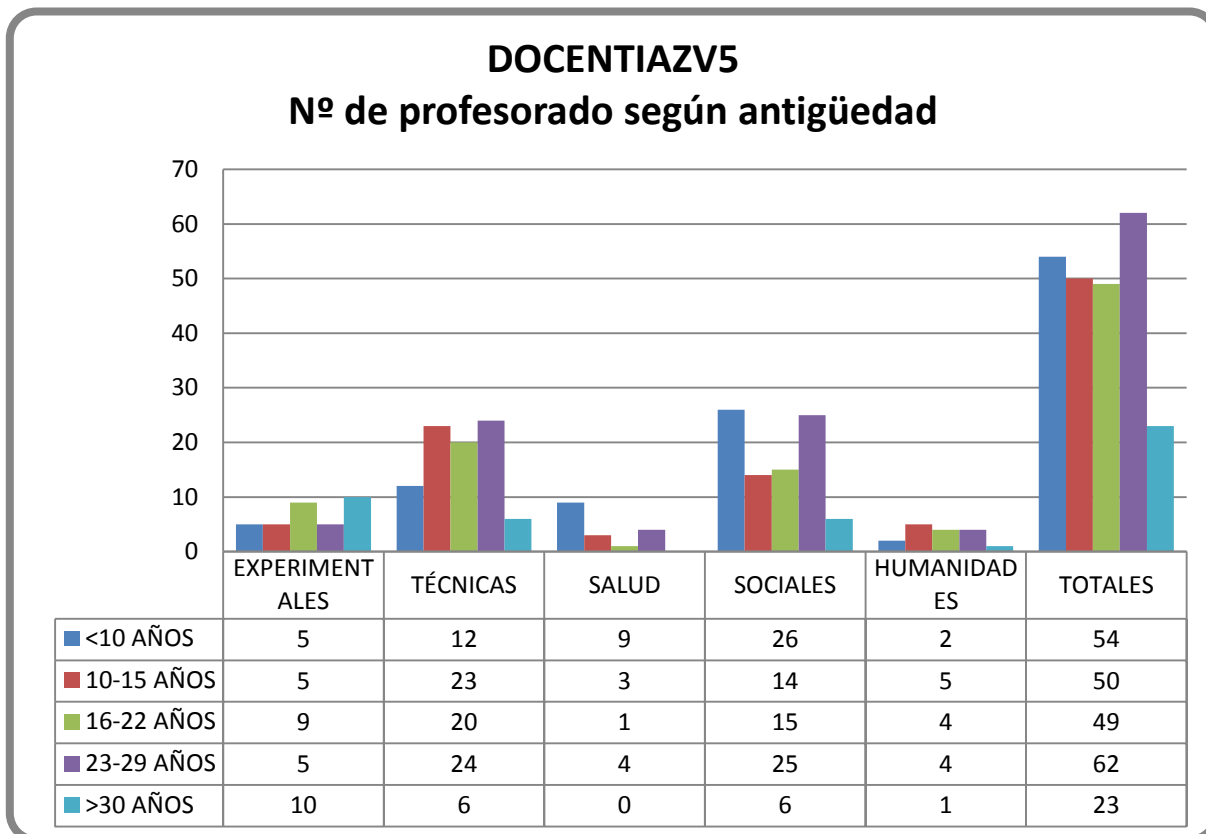





## RESULTADOS SEGÚN EDAD- DozV5

