

DOCENTIAZ PROGRAMA
UPV/EHUko irakasleen irakaskuntza jardueraren
ebaluazio programa

8. DEIALDI ESPERIMENTALAREN EMAITZAK

(Gorako errekursoak erabaki gabe)

2018ko abendua

AURKIBIDEA

ARLOZ ARLO EMAITZAK	5
IRAKASLEEN KATEGORIAREN ARABERAKO EMAITZAK	6
DIMENTSIOZ DIMENTZIO EMAITZAK	8
AZKEN EMAITZAREN ARABERAKO EMAITZAK	13
SEXUAREN ARABERAKO EMAITZAK	14
HIZKUNTZA-ESKAKIZUNAREN ARABERAKO EMAITZAK	15
ANTZINATASUNAREN ARABERAKO EMAITZAK	16
ADINAREN ARABERAKO EMAITZAK	17
IKASTEGI BAKOITZEAN EBALUATUTAKO IRAKASLEEN PORTZENTAJEA	18
DEIALDIZ DEIALDI EMAITZEEN BILAKAERA	19

OHARRA: Txosten honetan agertzen diren emaitzak I Motako irakasleei (langileen baterakuntza), II motari (Aldi baterakoak), III Motari (Ordezkapenak) dagozkien, baldin eta kategoria horietan badaude: Unibertsitateko Katedraduna, Unibertsitate-Eskolako Katedraduna, Unibertsitateko Irakasle Titularra, Unibertsitate-Eskolako Irakasle Titularra, Nautika Eskola Ofizialeko Irakasle Numerarioa, SHEEko Irakaslea, Unibertsitateko Lankidea, Unibertsitate-Eskolako Lankidea, Irakasle Osoa, Agregatua, Unibertsitateko Bitarteko Laborala, Unibertsitate-Eskolako Bitarteko Laborala, Alboko Irakaslea, Irakasle Laguntzailea.”

ARLO ZIENTIFIKOAREN ARABERAKO EMAITZAK

Arlo Zientifikoaren araberako Eskarien Banaketa (8. Deialdia)

Arlo Zientifikoa	Irakasleen kopurua	Portzentajea
Zientziak	34	%12,19
Ingeniaritza eta Arkitektura	74	%26,52
Osasun Zientziak	29	%10,39
Gizarte eta Zuzenbide Zientziak	117	%41,94
Arteak eta Giza Zientziak	25	%8,96
Guztira	279	%100

Arlo Zientifikoaren araberako Batez besteko Puntuazioa(8. Deialdia)

Arlo Zientifikoa	K	Batez bestekoa	Desbideratze tipikoa
Zientziak	34	84,73	10,27
Ingeniaritza eta Arkitektura	74	82,18	12,03
Osasun Zientziak	29	83,84	12,00
Gizarte eta Zuzenbide Zientziak	117	85,73	12,28
Arteak eta Giza Zientziak	25	80,80	13,31
Guztira	279	84,01	12,10

Jakintza Adarraren araberako Batezbestekoa

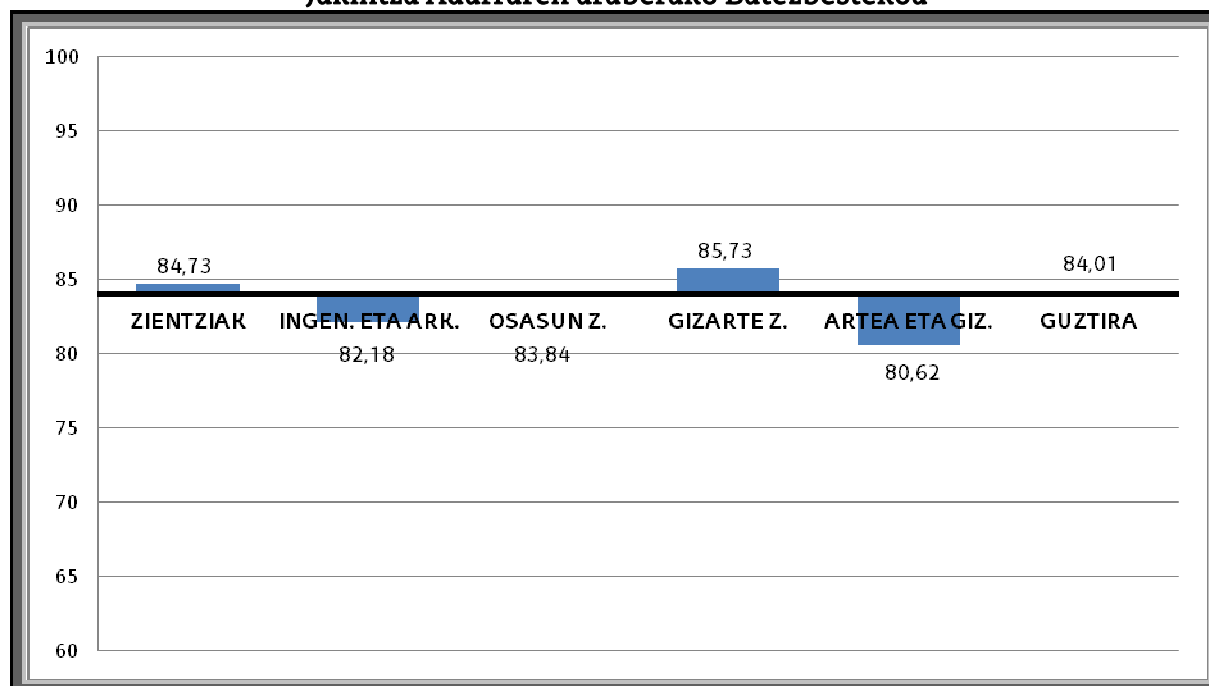

IRAKASLEEN KATEGORIAREN ARABERAKO EMAITZAK

Kategoria eta Profilaren araberako Banaketa (8. Deialdia)

Kategoria	Gaztelania K (%)	Euskera K (%)	Guztira K (%)
Alboko (Laguntzaile Doktorea)	4 (%1,43)	45 (%16,13)	49 (%17,56)
Agregatua	8 (%2,87)	51 (%18,28)	59 (%21,15)
Unibertsitateko Laguntzailea	0 (%0,00)	5 (%1,79)	5 (%1,79)
Unibertsitateko Katedraduna	6 (%2,15)	4 (%1,43)	10 (%3,58)
Unibertsitate-Eskolako Irakasle Lankidea	0 (%0,00)	6 (%2,15)	6 (%2,15)
Unibertsitateko Irakasle Lankidea	0 (%0,00)	3 (%1,08)	3 (%1,08)
Unibertsitate-Eskolako Bitarteko Laborala	3 (%1,08)	3 (%1,08)	6 (%2,15)
Unibertsitateko Bitarteko Laborala	6 (%2,15)	44 (%15,77)	50 (%17,92)
Unibertsitate-Eskolako Irakasle Titularra	5 (%1,79)	11 (%3,94)	16 (%5,73)
Unibertsitateko Irakasle Titularra	33 (%11,83)	42 (%15,05)	75 (%26,88)
Guztira	65 (%23,30)	214 (%76,70)	279 (%100)
Beste kategoria batzuk.-			
Unibertsitate-Eskolako Irakasle Elkartua	3	4	7
Unibertsitateko Irakasle Elkartua	3	2	5
<i>Ikertzailea (Doktorea)</i>	1	0	1
<i>Ikertzailea. Doktoreen espezializazioa</i>	1	0	1
<i>Doktore Ikertzaileak</i>	2	0	2

Kategoria eta Arlo Zientifikoaren araberako Banaketa (8. Deialdia)

Kategoria	ZIENTZ.	ING. ETA ARK.	OSASU N	GIZARTE	ARTEAK ETA GIZ.	GUZTIRA
Alboko (Laguntzaile Doktorea)	5	16	6	17	5	49
Agregatua	12	15	3	26	3	59
Unibertsitateko Laguntzailea	0	1	1	3	0	5
Unibertsitateko Katedraduna	1	2	1	5	1	10
Unibertsitate-Eskolako Irakasle Lankidea	0	3	2	1	0	6
Unibertsitateko Irakasle Lankidea	0	0	0	2	1	3
Unibertsitate-Eskolako Bitarteko Laborala	0	2	1	3	0	6
Unibertsitateko Bitarteko Laborala	4	12	7	23	4	50
Unibertsitate-Eskolako Irakasle Titularra	0	5	1	9	1	16
Unibertsitateko Irakasle Titularra	12	18	7	28	10	75
Guztira	34	74	29	117	25	279
Beste kategoria batzuk.-						
Unibertsitate-Eskolako Irakasle Elkartua	0	6	0	1	0	7
Unibertsitateko Irakasle Elkartua	0	0	5	0	0	5
<i>Ikertzailea (Doktorea)</i>	0	0	1	0	0	1
<i>Ikertzailea. Doktoreen espezializazioa</i>	1	0	0	0	0	1
<i>Doktore Ikertzaileak</i>	0	0	1	0	1	2

Kategoria eta Arlo Zientifikoaren arabera Puntuazioen Batezbestekoa (8. Deialdia)

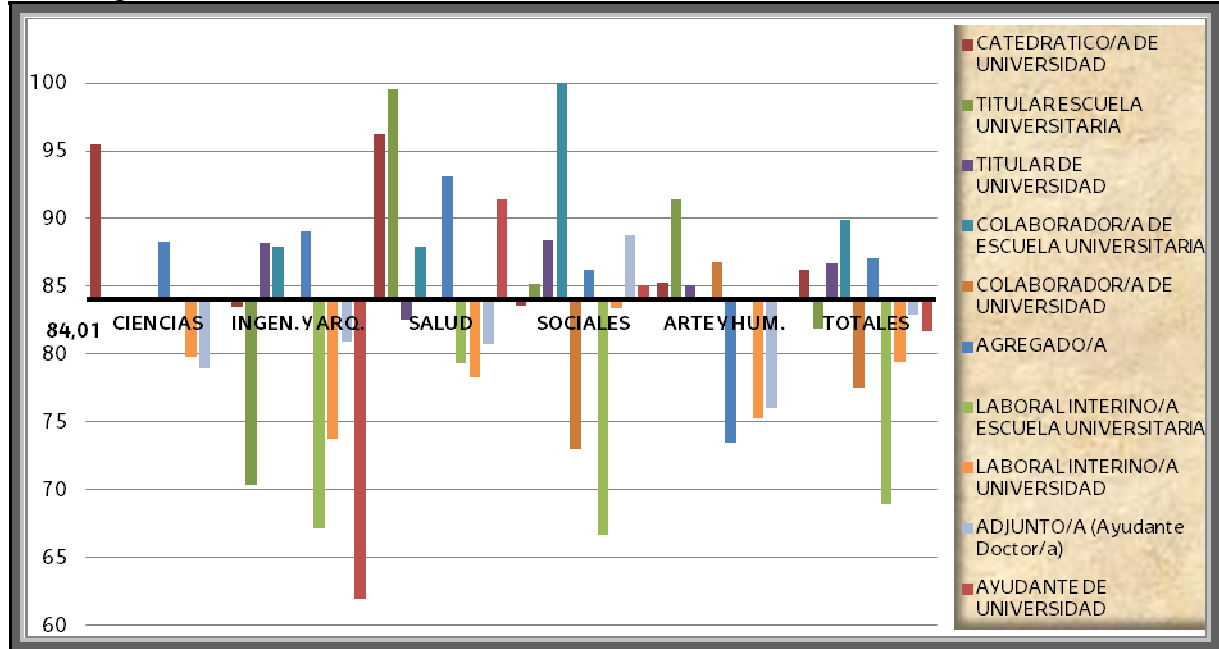

Kategoriaren arabera Puntuazioen Batezbestekoa (8. Deialdia)

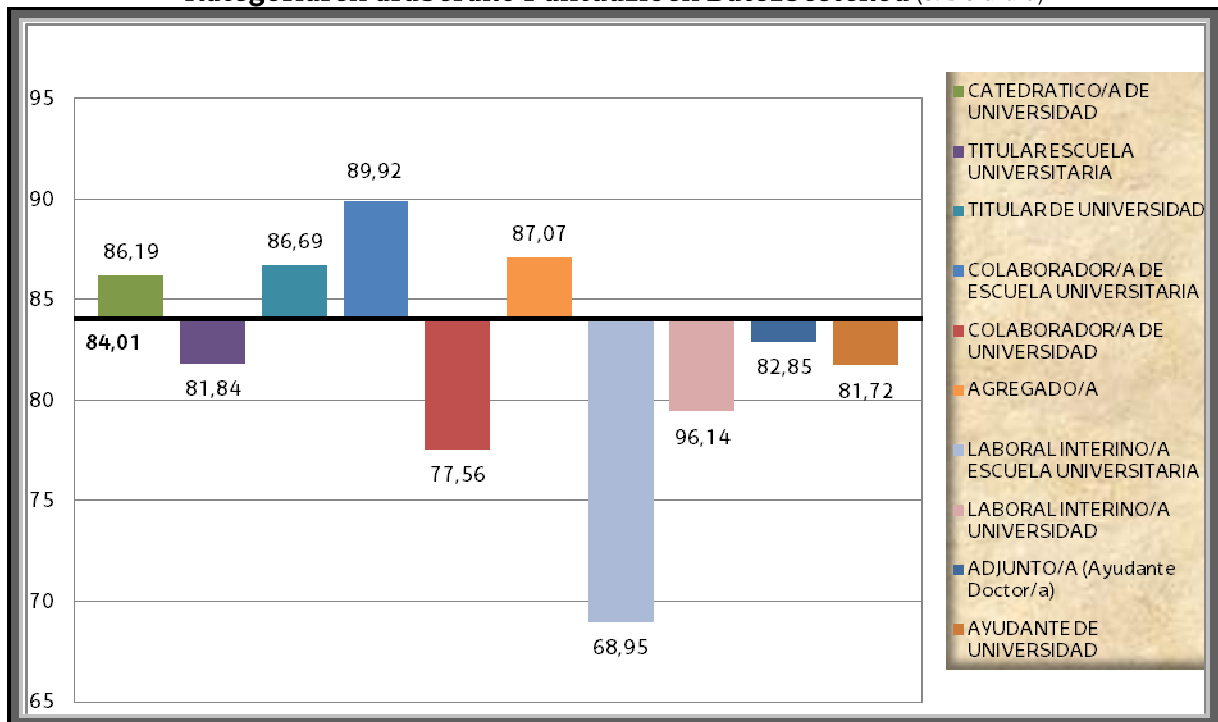

DIMENTSIOZ DIMENTSIO EMAITZAK

0 DIMENTSIOA: Irakats Betebeharra

Arlo Zientifikoaren arabera 0. Dimentsioaren Emaitzak (8. Deialdia)

Arlo Zientifikoa	Indizea 1	1 eta 1,1 bitartean	Indizea 1,1
Zientziak	7	9	18
Ingeniaritza eta Arkitektura	22	14	38
Osasun Zientziak	6	4	19
Gizarte eta Zuzenbide Zientziak	21	12	84
Arteak eta Giza Zientziak	2	5	18
Guztira	58	44	177

0. Dimentsioaren Indizearen arabera Irakasleen Portzentajea (8. Deialdia)

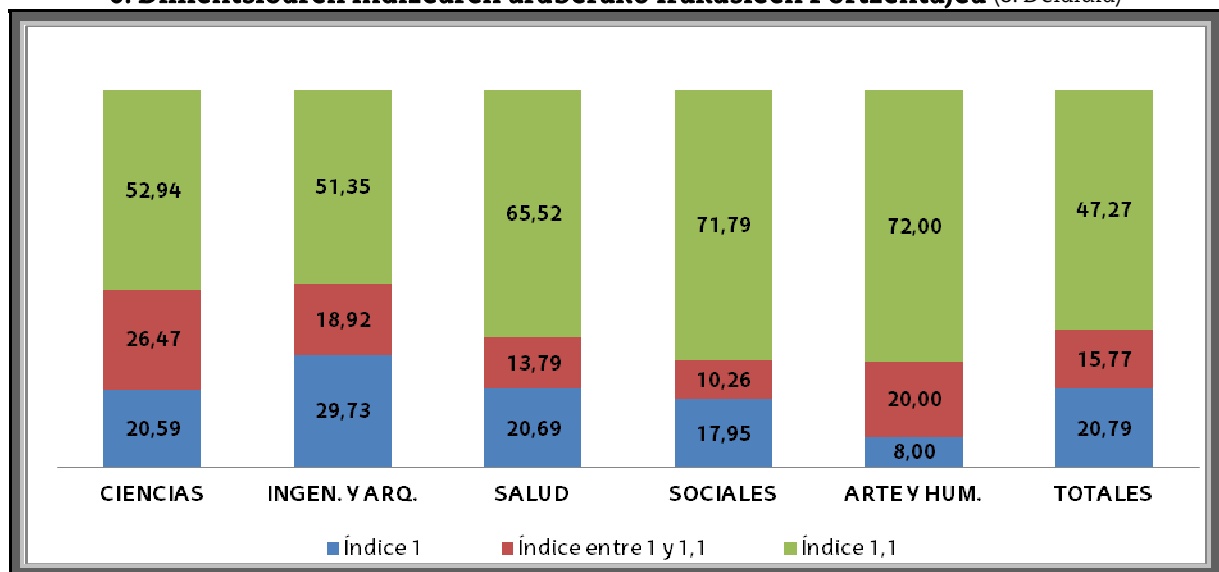

1 DIMENTSIOA: Ikasteko eta Irakasteko Prozesuaren Plangintza eta Garapena (8. Deialdia - puntuazio altuena 50)

Arlo Zientifikoa	K	Batez bestekoa	Desbideratze tipikoa
Zientziak	34	41,09	3,52
Ingeniaritza eta Arkitektura	74	41,89	5,09
Osasun Zientziak	29	40,04	5,16
Gizarte eta Zuzenbide Zientziak	117	40,76	4,61
Arteak eta Giza Zientziak	25	39,94	5,70
Guztira	279	40,95	4,80

1 Dimentsioa: Ikasteko eta Irakasteko Prozesuaren Plangintza eta Garapena

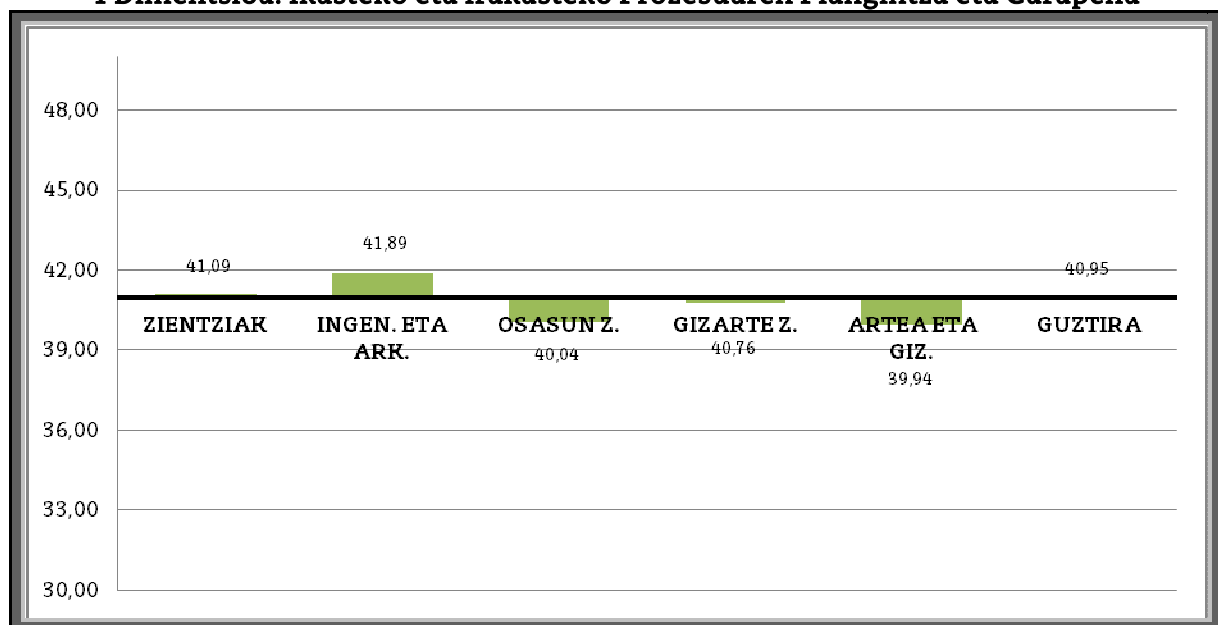

2 DIMENTSIOA: Emaitzak

(8. Deialdia - puntuazio altuena 20)

Arlo Zientifikoa	K	Batez bestekoa	Desbideratze tipikoa
Zientziak	34	17,59	2,33
Ingeniaritza eta Arkitektura	74	17,37	3,10
Osasun Zientziak	29	18,29	1,62
Gizarte eta Zuzenbide Zientziak	117	17,93	2,52
Arteak eta Giza Zientziak	25	18,29	2,27
Guztira	279	17,80	2,58

2 Dimentsioa: Emaitzak

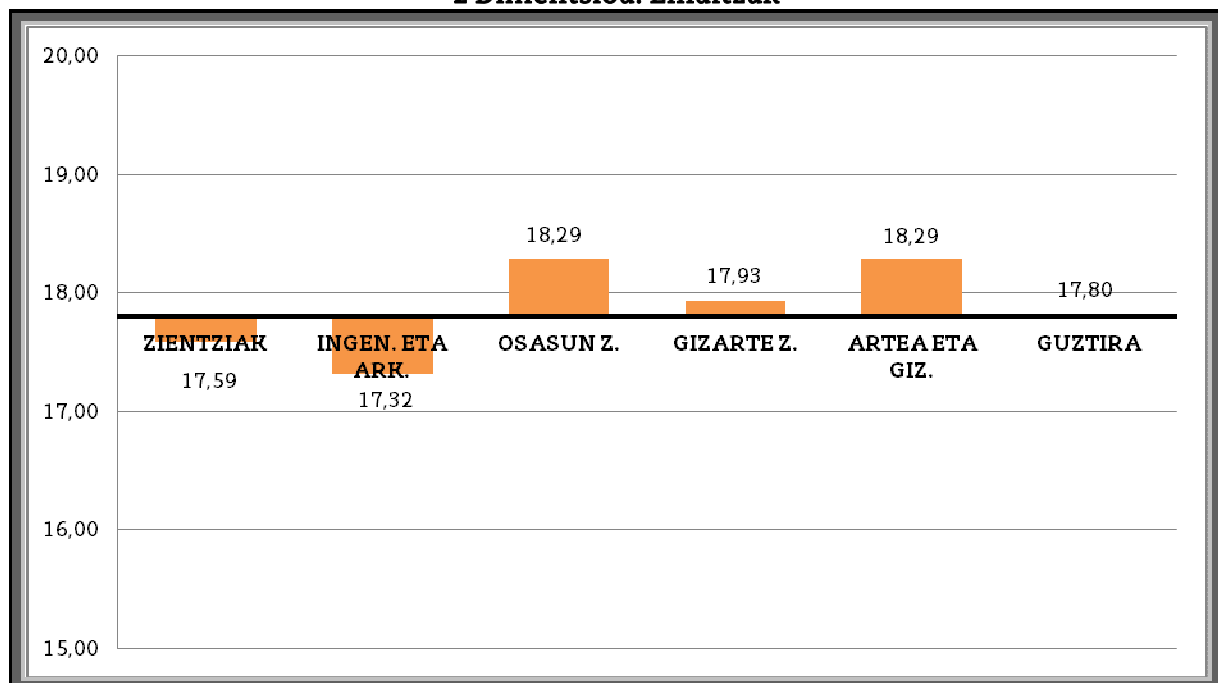

3 DIMENTSIOA: Irakasleen Garapen Profesionala

(8. Deialdia - puntuazio altuena 30)

Arlo Zientifikoa	K	Batez bestekoa	Desbideratze tipikoa
Zientziak	34	20,85	6,74
Ingeniaritza eta Arkitektura	74	18,75	8,67
Osasun Zientziak	29	19,75	8,39
Gizarte eta Zuzenbide Zientziak	117	21,33	8,30
Arteak eta Giza Zientziak	25	16,76	9,40
Guztira	279	20,01	8,41

3 Dimentsioa: Irakasleen Garapen Profesionala

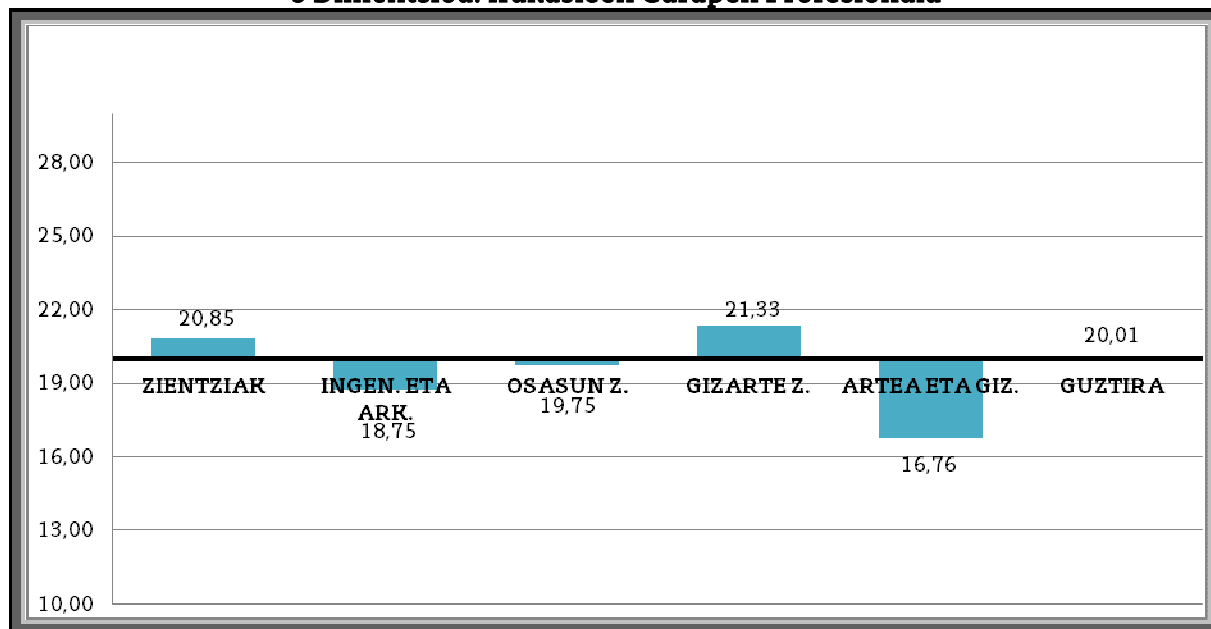

Dimentsioz dimentsio Estatistiko Deskriptiboak (8. Deialdia)

Dimentsioak		K	Minimo a	Maximo a	Pisua DOCENTIAZ	Batez besteko a	Desb. tip.
1. P Irakasteko eta ikasteko prozesuaren plangintza eta plangintza	1.1.: Irakasgaien irakaskuntza plangintza	279	12,13	24,40	25	20,95	2,06
	1.2.: Irakasteko eta ikasteko prozesuaren garapena	279	3,30	24,20	25	20,00	3,19
2. Emaitzak	2.1.: Arrakasta tasak	279	2,32	10	10	9,54	1,16
	2.2.: Ikasleen iritziari buruzko inkesta	279	0	10	10	8,26	2,09
3. irakasleen garapen profesionala	3.1.: Lidergoa irakaskuntzan	279	0	6	6	3,33	2,64
	3.2.: Zuzendutako edo gainbegiratutako lanak	279	0	10	10	6,16	3,68
	3.3.: Prestakuntza	279	0	12	12	3,78	2,62
	3.4.: Goi mailako hezkuntzako irakaskuntza berrikuntza	279	0	12	12	5,14	4,19
	3.5.: Hedakuntza	279	0	6	6	2,45	2,09

AZKEN KALIFIKAZIOAREN ARABERAKO EMAITZAK

Azken Kalifikazioaren arabera Banaketa (8. Deialdia)

Kategoriak	Frekuentzia	Portzentajea
Kontrakoa	0	%0,00
Onargarria	36	%12,90
Oso ona	211	%75,6
Bikaina	32	%11,47

Azken Kalifikazio eta Arlo Zientifikoaren arabera Irakasleen Portzentajea (8. Deialdia)

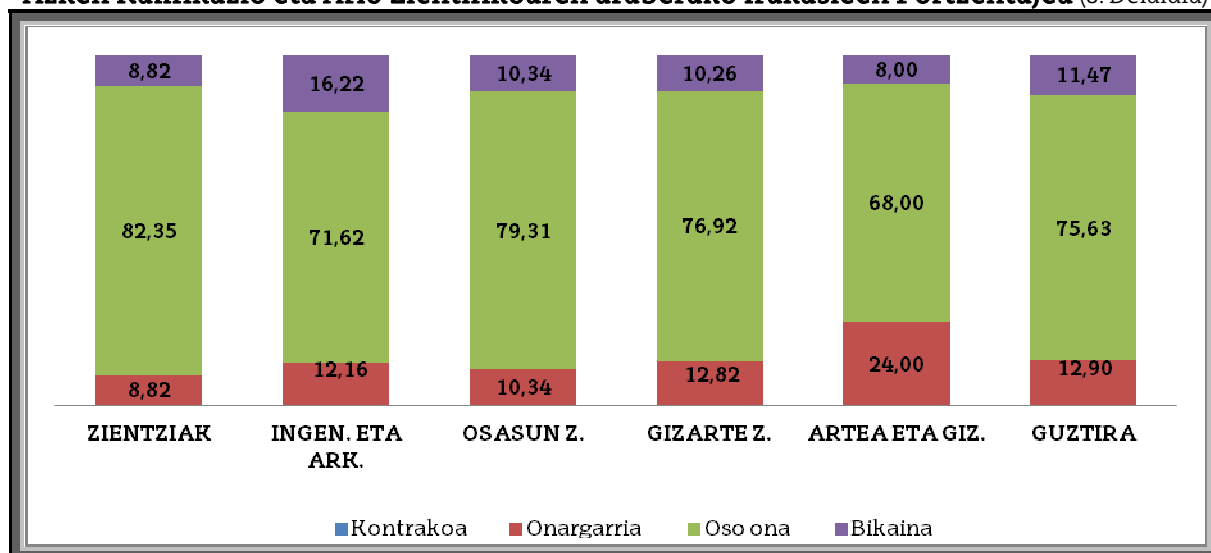

SEXUAREN ARABERAKO EMAITZAK

Sexu eta Arlo Zientifikoaren arabera Irakasleen Kopurua (8. Deialdia)

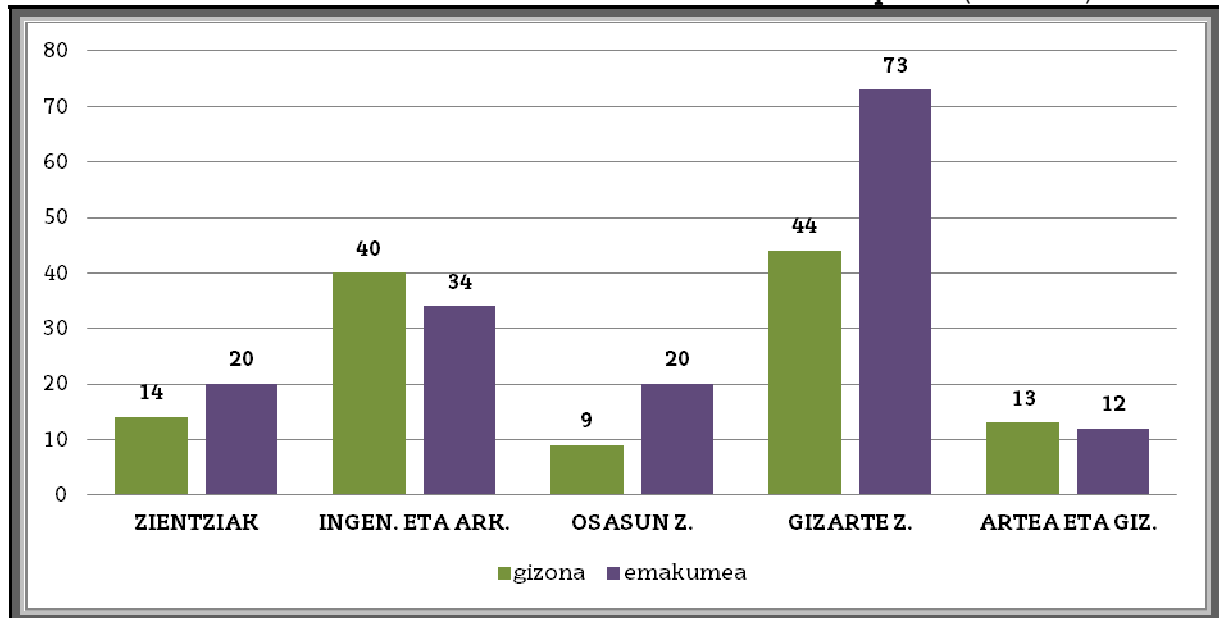

Sexu eta Arlo Zientifikoaren arabera Irakasleen Batezbestekoa (8. Deialdia)

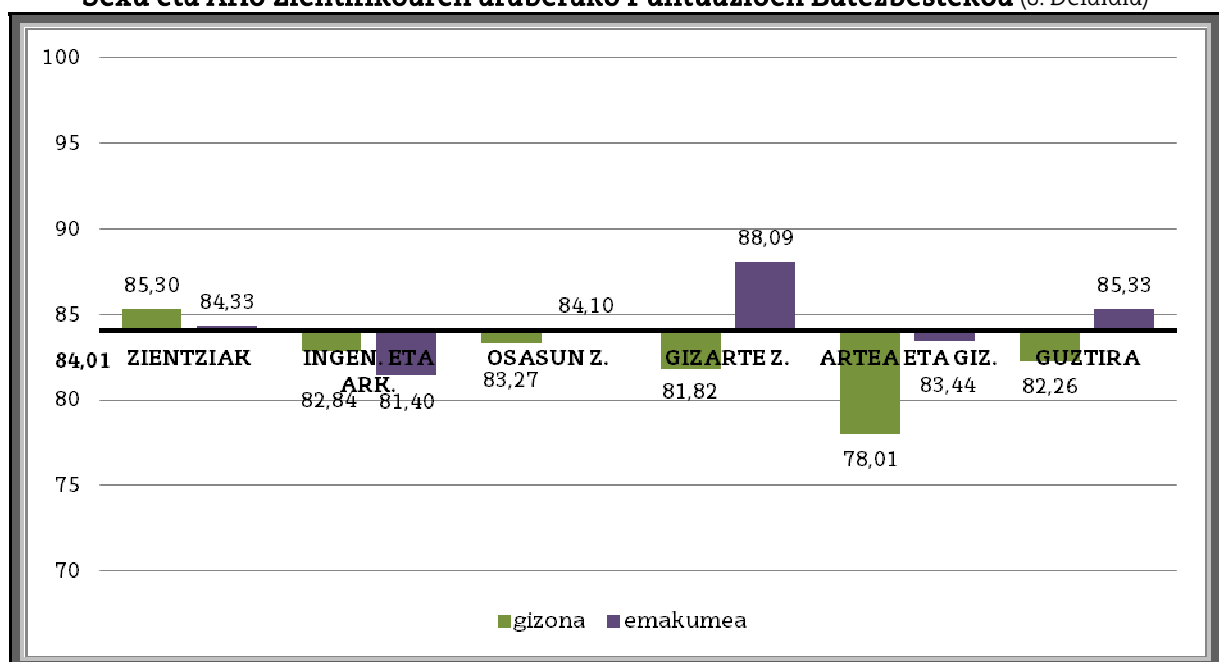

PROFIL LINGUISTIKOAREN ARABERAKO EMAITZAK

Profil Linguistiko eta Arlo Zientifikoaren araberako Irakasleen Kopurua (8. Deialdia)

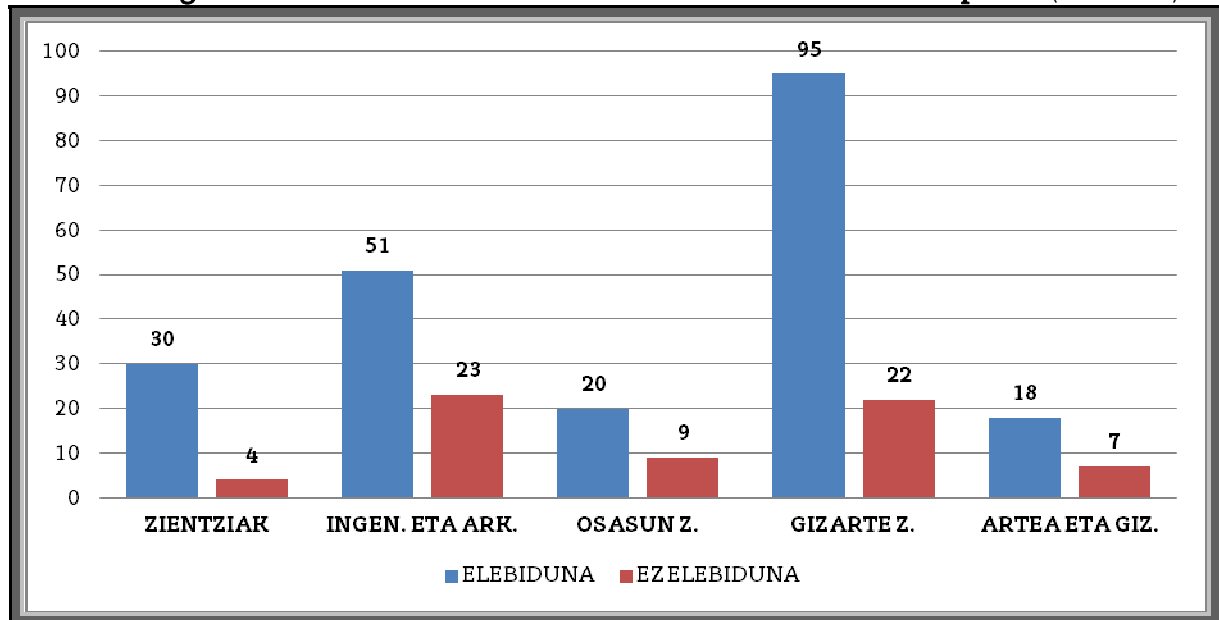

Profil linguistiko eta Arlo Zientifikoaren araberako Puntuazioen Batezbestekoa (8. Deialdia)

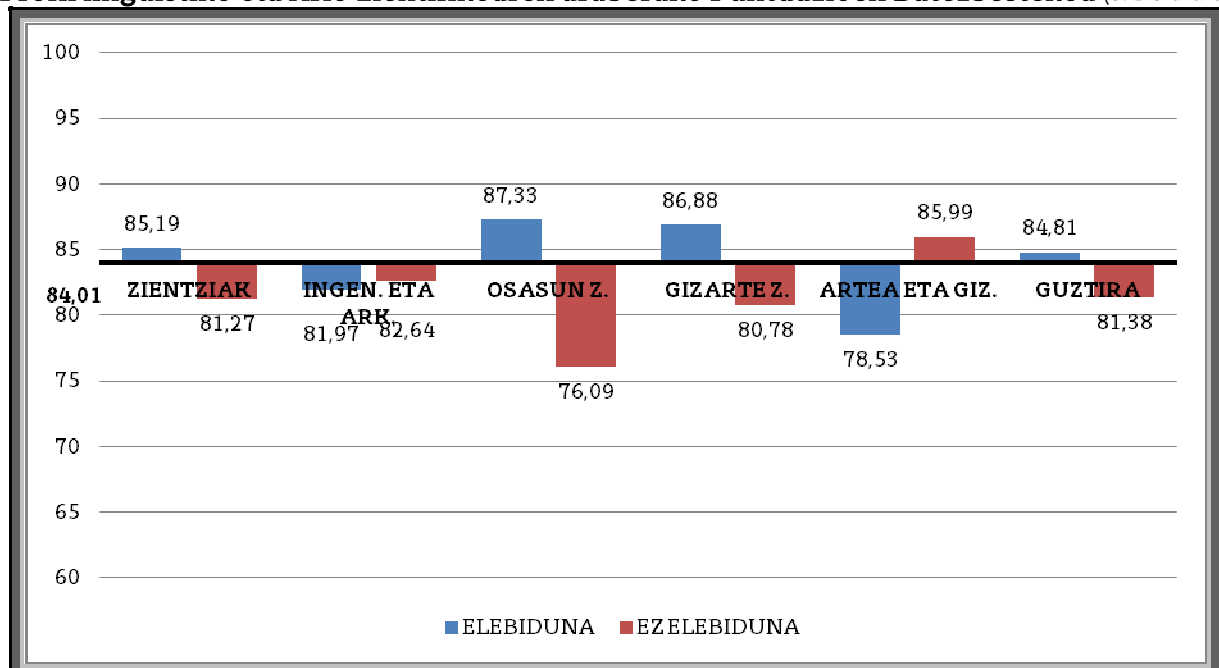

ANTZINATASUNAREN ARABERAKO EMAITZAK

Antzintasun eta Arlo Zientifikoaren arabera Irakasleen Kopurua (8. Deialdia)

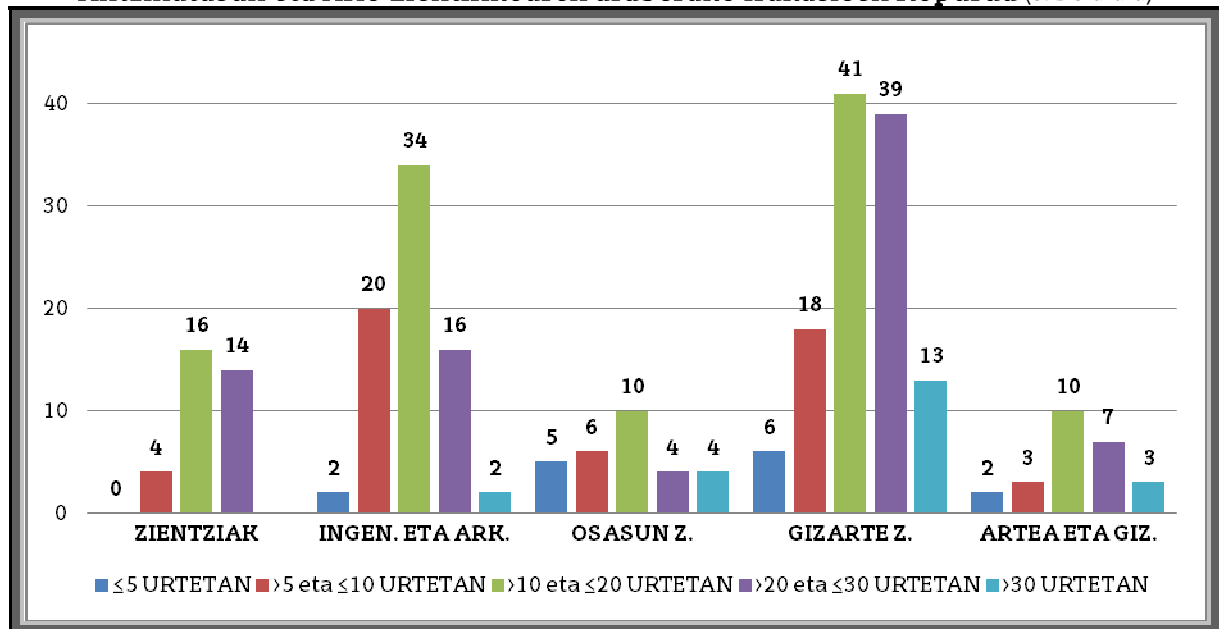

Antzintasun eta Arlo Zientifikoaren arabera Puntuazioen Batezbestekoa (8. Deialdia)

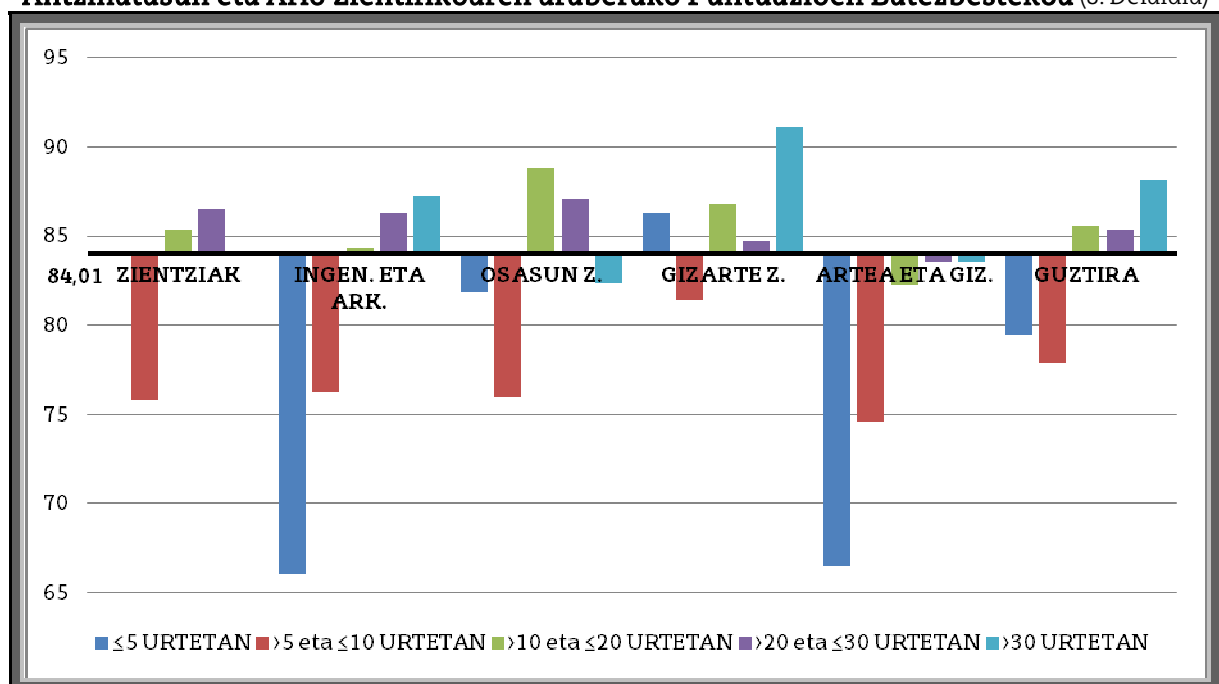

ADINAREN ARABERAKO EMAITZAK

Adin eta Arlo Zientifikoaren arabera irakasleen kopurua (8. Deialdia)

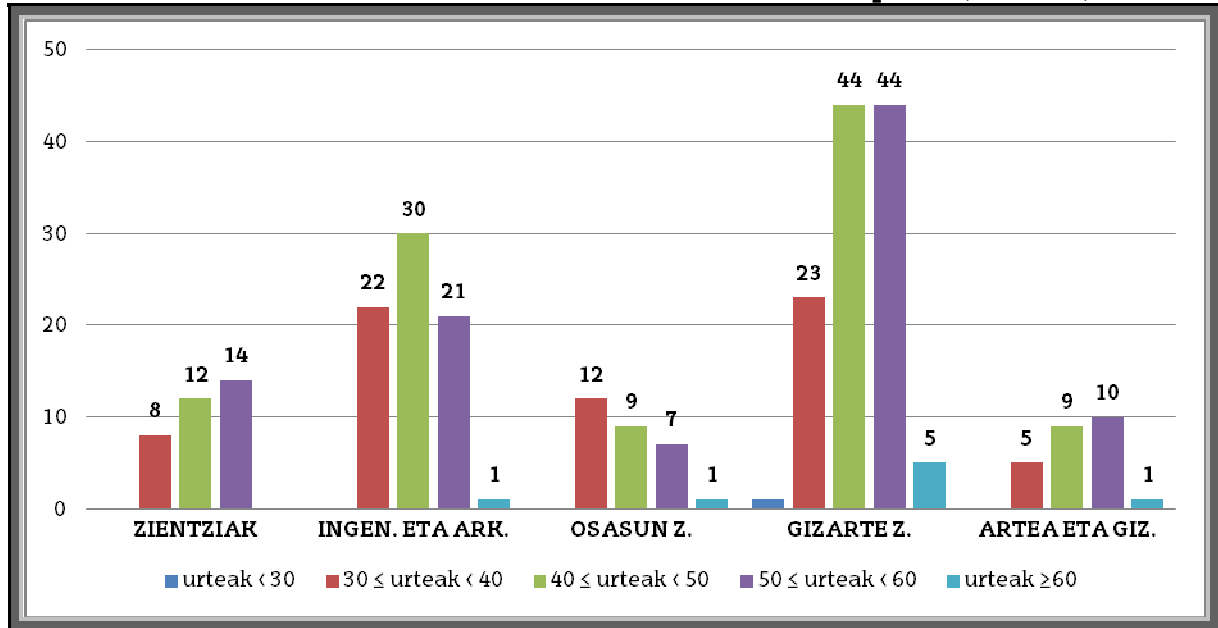

Adin eta Arlo Zientifikoaren arabera irakasleen puntuazioen batezbestekoa (8. Deialdia)

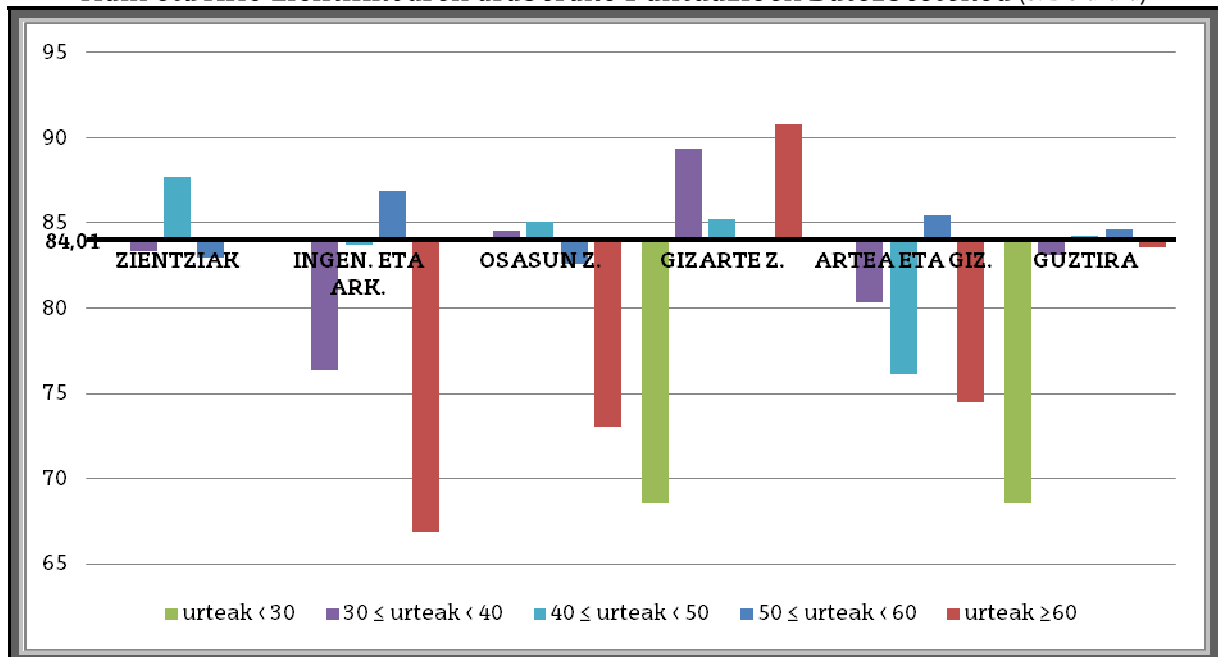

IKASTEGIZ IKASTEGIKO EBALUATUTAKO IRAKASLE PORTZENTAJEA (8 deialdietan metatuta)

IKASTEGIA	AURKEZTU DAITEZKEEN IRAKASLEAK	EBALUATUTAKOEN KOPURUA	PORTZENTAJEA
	2017/18(*)	2009/10---2016/17	
Farmazia Fakultatea	152	71	%46,71
Letren Fakultatea	249	71	%28,51
Hezkuntza eta Kirol Fakultatea	139	40	%28,78
Gasteizko Ingeniaritza Eskola	102	62	%60,78
ARABAKO KAMPUSA	642	244	%38,00
Kimika Fakultatea	71	25	%35,21
Zuzenbide Fakultatea	113	35	%30,97
Informatika Fakultatea	80	40	%50,00
Hezkuntza, Filosofia eta Antropologia Fakultatea	206	68	%33,00
Psikologia Fakultatea	105	52	%49,52
Arkitektura Goi Eskola Teknikoa	70	20	%28,57
Gipuzkoako Ingeniaritza Eskola	163	111	%68,10
GIPUZKOAKO KAMPUSA	808	351	%43,44
Zientzia eta Teknologia Fakultatea	380	137	%36,05
Arte Ederren Fakultatea	133	24	%18,05
Ekonomia eta Enpresa Fakultatea	393	228	%58,02
Gizarte eta komunikazio Zientzien Fakultatea	228	90	%39,47
Medikuntza eta Erizaintza Fakultatea	340	102	%30,00
Bilboko Ingeniaritza Eskola	530	254	%47,92
Bilboko Hezkuntza Fakultatea	156	66	%42,31
Lan Harreman eta Gizarte Langintza Fakultatea	65	34	%52,31
BIZKAIKO KAMPUSA	2225	935	%42,02
GUZTIRA	3675	1530	%41,63

(*)2018/10/08 an ARTUS aplikatibotik hartutako datuak

DEIALDIZ DEIALDI EMAITZEEN BILAKAERA

Kategoriaren arabeko Parte-hartzearen Bilakaera

Kategoria	1. Deial.	2. Deial.	3. Deial.	4. Deial.	5. Deial.	6. Deial.	7. Deial.	8. Deial.
Alboko (Laguntzaile Doktorea)	3	2	8	20	28	72	47	49
Agregatua	14	17	19	37	41	77	72	59
Unibertsitateko Laguntzailea	0	0	0	1	2	2	0	5
Unibertsitate-Eskolako Katedraduna	4	0	1	3	1	3	0	0
Unibertsitateko Katedraduna	9	8	3	8	13	25	8	10
Unibertsitate-Eskolako Irakasle Lankidea	10	2	4	19	10	10	8	6
Unibertsitateko Irakasle Lankidea	12	9	8	7	6	4	2	3
SHEE	1	0	0	0	0	0	1	0
Unibertsitate-Eskolako Bitarteko Laborala	4	5	0	4	4	9	4	6
Unibertsitateko Bitarteko Laborala	11	11	6	27	18	42	39	50
Nautika Eskola Ofiz. Irak. Numerario	0	0	0	2	0	0	0	0
Osoa	0	0	0	0	0	1	0	0
Unibertsitate-Eskolako Irakasle Titularra	34	22	7	36	28	30	14	16
Unibertsitateko Irakasle Titularra	73	58	28	77	83	132	69	75
Guztira	175	134	84	241	234	407	264	279

Arlo Zientifikoaren arabeko Parte-hartzearen Bilakaera

Arlo Zientifikoa	1. Deial.	2. Deial.	3. Deial.	4. Deial.	5. Deial.	6. Deial.	7. Deial.	8. Deial.
Zientziak	19	18	13	22	32	55	33	34
Ingeniaritza eta Arkitektura	48	47	28	73	84	119	84	74
Osasun Zientziak	29	15	7	14	17	47	27	29
Gizarte eta Zuzenbide Zientziak	71	50	33	105	85	154	93	117
Arteak eta Giza Zientziak	8	4	3	27	16	32	27	25
Guztira	175	134	84	241	234	407	264	279

Azken Kalifikazioaren arabeko Parte-hartzearen Bilakaera

Kalifikazioa	1. Deial.	2. Deial.	3. Deial.	4. Deial.	5. Deial.	6. Deial.	7. Deial.	8. Deial.
Kontrakoa	0	0	1	0	0	3	1	0
Onargarria	43	37	18	39	74	42	32	36
Oso ona	81	83	50	140	101	166	126	211
Bikaina	51	14	15	62	59	196	105	32

Sexuaren araberako Parte-hartzearen Bilakaera

Sexua	1. Deial.	2. Deial.	3. Deial.	4. Deial.	5. Deial.	6. Deial.	7. Deial.	8. Deial.
Gizonak	85	64	41	107	107	192	114	120
Emakumeak	90	70	43	134	127	215	150	159

Profil Linguistikoaren araberako Parte-hartzearen Bilakaera

Profila	1. Deial.	2. Deial.	3. Deial.	4. Deial.	5. Deial.	6. Deial.	7. Deial.	8. Deial.
Elebiduna	87	57	51	142	145	254	185	214
Ez elebiduna	88	77	33	99	89	153	79	65

Antzintasunaren araberako Parte-hartzearen Bilakaera

Antzintasun	1. Deial.	2. Deial.	3. Deial.	4. Deial.	5. Deial.	6. Deial.	7. Deial.	8. Deial.
≤5 urtetan	0	1	1	2	2	14	8	15
>5 eta ≤10 urtetan	0	6	9	34	36	86	56	51
>10 eta ≤20 urtetan	60	52	38	83	86	132	114	111
>20 eta ≤30 urtetan	92	58	27	95	83	142	78	80
>30 urtetan	23	17	9	27	27	33	8	22

Adinaren araberako Parte-hartzearen Bilakaera

Adina	1. Deial.	2. Deial.	3. Deial.	4. Deial.	5. Deial.	6. Deial.	7. Deial.	8. Deial.
Urteak <30	0	0	0	0	0	0	0	1
30≤Urteak<40	7	10	9	27	50	93	56	70
40≤Urteak<50	59	58	41	90	74	146	126	104
50≤Urteak<60	89	63	26	101	89	158	82	96
Urteak ≥60	20	3	8	23	21	10	2	8

Kategoriaren arabeko Parte-hartzearen Metatutako Portzentajearen Bilakaera

Kategoria	1. Deial.	2. Deial.	3. Deial.	4. Deial.	5. Deial.	6. Deial.	7. Deial.	8. Deial.
Alboko (Laguntzaile Doktorea)	3,03	4,17	6,22	12,79	20,00	38,92	50,74	55,00
Agregatua	4,17	8,05	11,16	18,78	26,02	36,31	43,77	52,16
Unibertsitateko Laguntzailea	0,00	0,00	0,00	3,13	9,38	16,67	15,63	37,50
Unibertsitate-Eskolako Katedraduna	6,90	7,55	11,11	20,51	24,32	34,38	36,67	44,00
Unibertsitateko Katedraduna	1,90	3,69	4,42	6,35	9,60	13,08	15,53	18,49
Unibertsitate-Eskolako Irakasle Lankidea	10,64	10,43	14,41	33,98	50,56	59,52	70,00	69,23
Unibertsitateko Irakasle Lankidea	7,69	12,28	17,79	24,00	31,11	31,45	37,74	40,00
SHEE	2,86	2,86	2,86	3,03	3,13	3,13	6,45	6,45
Unibertsitate-Eskolako Bitarteko Laborala	2,35	5,96	7,50	11,11	15,18	19,61	21,50	26,32
Unibertsitateko Bitarteko Laborala	1,60	3,72	5,88	12,20	16,33	20,27	23,36	26,21
Nautika Eskola Ofiz. Irak. Numerario	0,00	0,00	0,00	66,67	66,67	66,67	100,00	100,00
Osoa	0,00	0,00	0,00	0,00	0,00	20,00	20,00	14,29
Unibertsitate-Eskolako Irakasle Titularra	5,76	10,18	12,26	21,11	28,80	34,48	43,07	50,85
Unibertsitateko Irakasle Titularra	6,20	11,17	13,60	20,29	28,11	36,77	42,14	47,98
Guztira	4,49	8,04	10,39	17,01	23,52	31,00	36,58	41,63

Arlo Zientifikoaren arabeko Parte-hartzearen Portzentajearen Bilakaera

Arlo Zientifikoa	1. Deial.	2. Deial.	3. Deial.	4. Deial.	5. Deial.	6. Deial.	7. Deial.	8. Deial.
Zientziak	10,86	13,43	15,48	9,13	13,68	13,51	12,50	12,19
Ingeniaritza eta Arkitektura	27,43	35,07	33,33	30,29	35,90	29,24	31,82	26,52
Osasun Zientziak	16,57	11,19	8,33	5,81	7,26	11,55	10,23	10,39
Gizarte eta Zuzenbide Zientziak	40,57	37,31	39,29	43,57	36,32	37,84	35,23	41,94
Arteak eta Giza Zientziak	4,57	2,99	3,57	11,20	6,84	7,86	10,23	8,96

Azken Kalifikazioaren arabeko Parte-hartzearen Portzentajearen Bilakaera

Kalifikazioa	1. Deial.	2. Deial.	3. Deial.	4. Deial.	5. Deial.	6. Deial.	7. Deial.	8. Deial.
Kontrakoa	0,00	0,00	1,19	0,00	0,00	0,74	0,38	0,00
Onargarria	24,57	27,61	21,43	16,18	31,62	10,32	12,12	12,90
Oso ona	46,29	61,94	59,52	58,09	43,16	40,79	47,73	75,63
Bikaina	29,14	10,45	17,86	25,73	25,21	48,16	39,77	11,47

Sexuaren araberako Parte-hartzearen Portzentajearen Bilakaera

Sexua	1. Deial.	2. Deial.	3. Deial.	4. Deial.	5. Deial.	6. Deial.	7. Deial.	8. Deial.
Gizonak	48,57	47,76	48,81	44,40	45,73	47,17	43,18	43,01
Emakumeak	51,43	52,24	51,19	55,60	54,27	52,83	56,82	56,99

Profil linguistikoaren araberako Parte-hartzearen Portzentajearen Bilakaera

Profila	1. Deial.	2. Deial.	3. Deial.	4. Deial.	5. Deial.	6. Deial.	7. Deial.	8. Deial.
Elebiduna	49,71	42,54	60,71	58,92	61,97	62,41	70,08	76,70
Ez elebiduna	50,29	57,46	39,29	41,08	38,03	37,59	29,92	23,30

Antzintasunaren araberako Parte-hartzearen Portzentajearen Bilakaera

Antzintasuna	1. Deial.	2. Deial.	3. Deial.	4. Deial.	5. Deial.	6. Deial.	7. Deial.	8. Deial.
≤5 urtetan	0,00	0,75	1,19	0,83	0,85	3,44	3,03	5,38
>5 eta ≤10 urtetan	0,00	4,48	10,71	14,11	15,38	21,13	21,21	18,28
>10 eta ≤20 urtetan	34,29	38,81	45,24	34,44	36,75	32,43	43,18	39,78
>20 eta ≤30 urtetan	52,57	43,28	32,14	39,42	35,47	34,89	29,55	28,67
> 30 urtetan	13,14	12,69	10,71	11,20	11,54	8,11	3,03	7,89

Adinaren araberakoko Parte-hartzearen Portzentajearen Bilakaera

Adina	1. Deial.	2. Deial.	3. Deial.	4. Deial.	5. Deial.	6. Deial.	7. Deial.	8. Deial.
Urteak <30	0,00	0,00	0,00	0,00	0,00	0,00	0,00	0,36
30≤Urteak<40	4,00	7,46	10,71	11,20	21,37	22,85	21,21	25,09
40≤Urteak<50	33,71	43,28	48,81	37,34	31,62	35,87	47,73	37,28
50≤Urteak<60	50,86	47,01	30,95	41,91	38,03	38,82	31,06	34,41
Urteak ≥ 60	11,43	2,24	9,52	9,54	8,97	2,46	0,76	2,87