CUANDO EL PROMOTOR **RECHAZA LA CONFORMIDAD DE LA FACTURA**, SE HA DE ANULAR EL ENVÍO. ***"GENERAL" – "CONFORMIDAD" – "ANULAR CONFORMIDAD"***

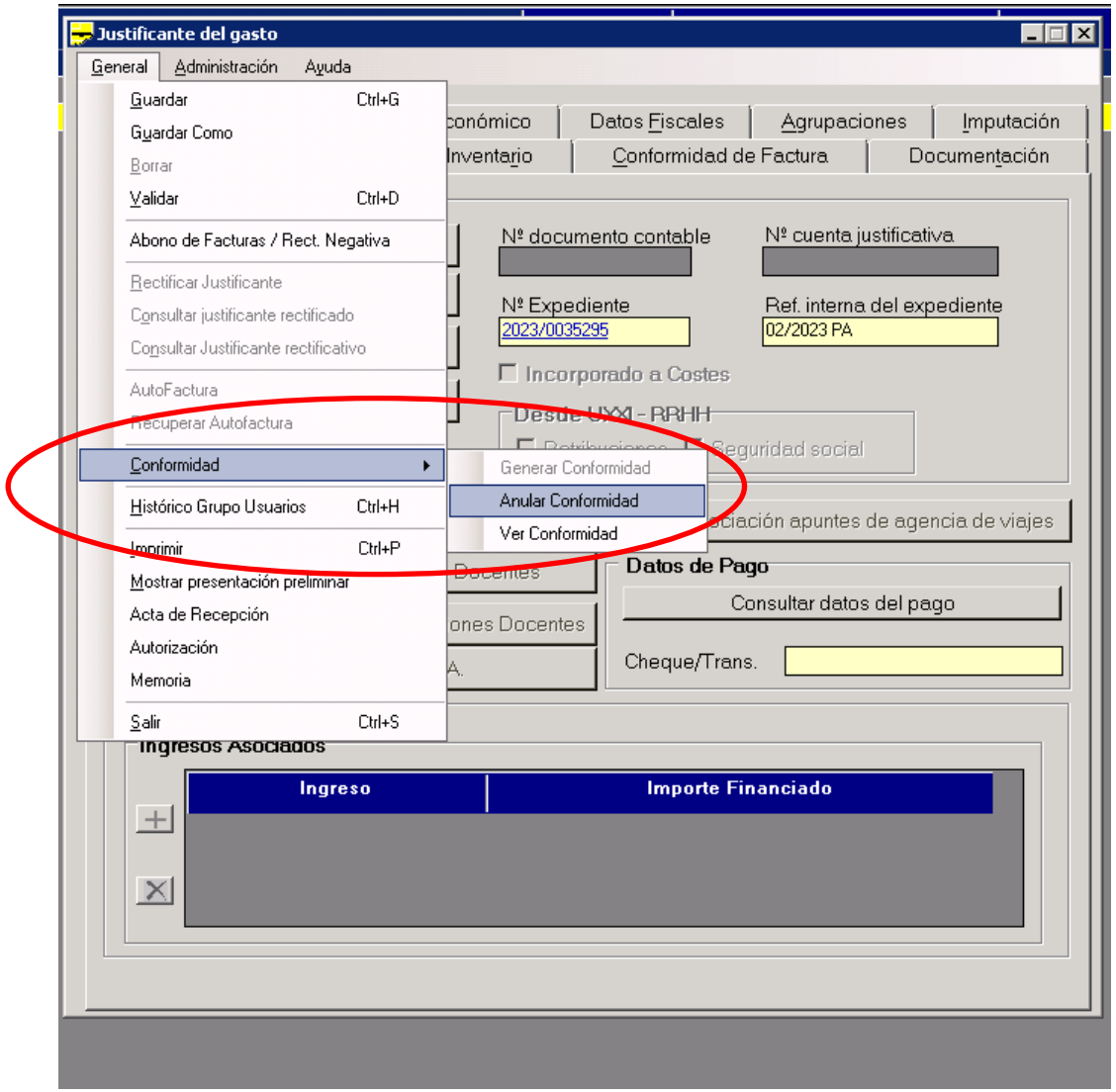

EN LA PESTAÑA **"IMPUTACIÓN"** MARCAMOS **"ANULAR"**

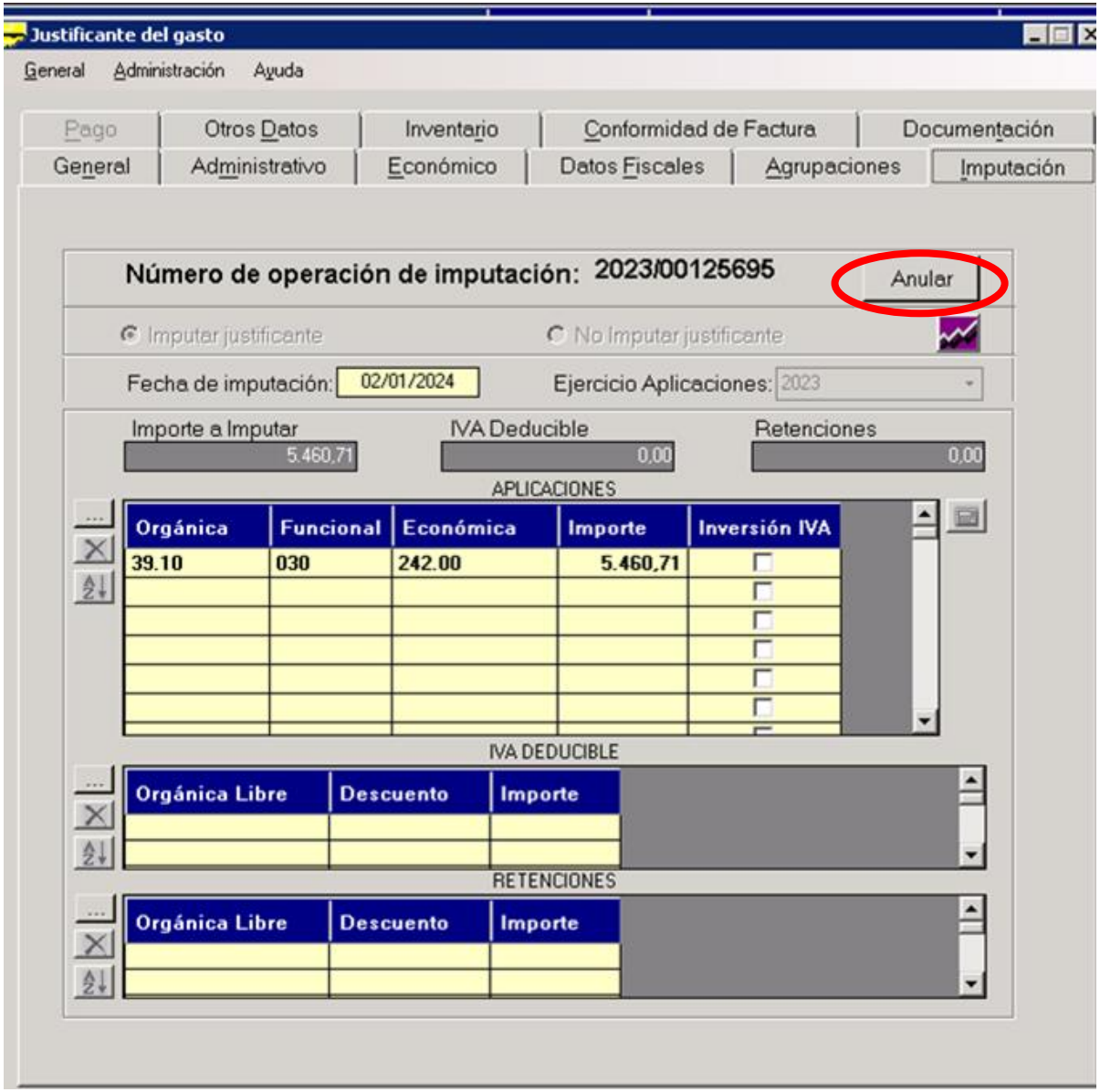

MARCAMOS **"NO IMPUTAR JUSTIFICANTE"**

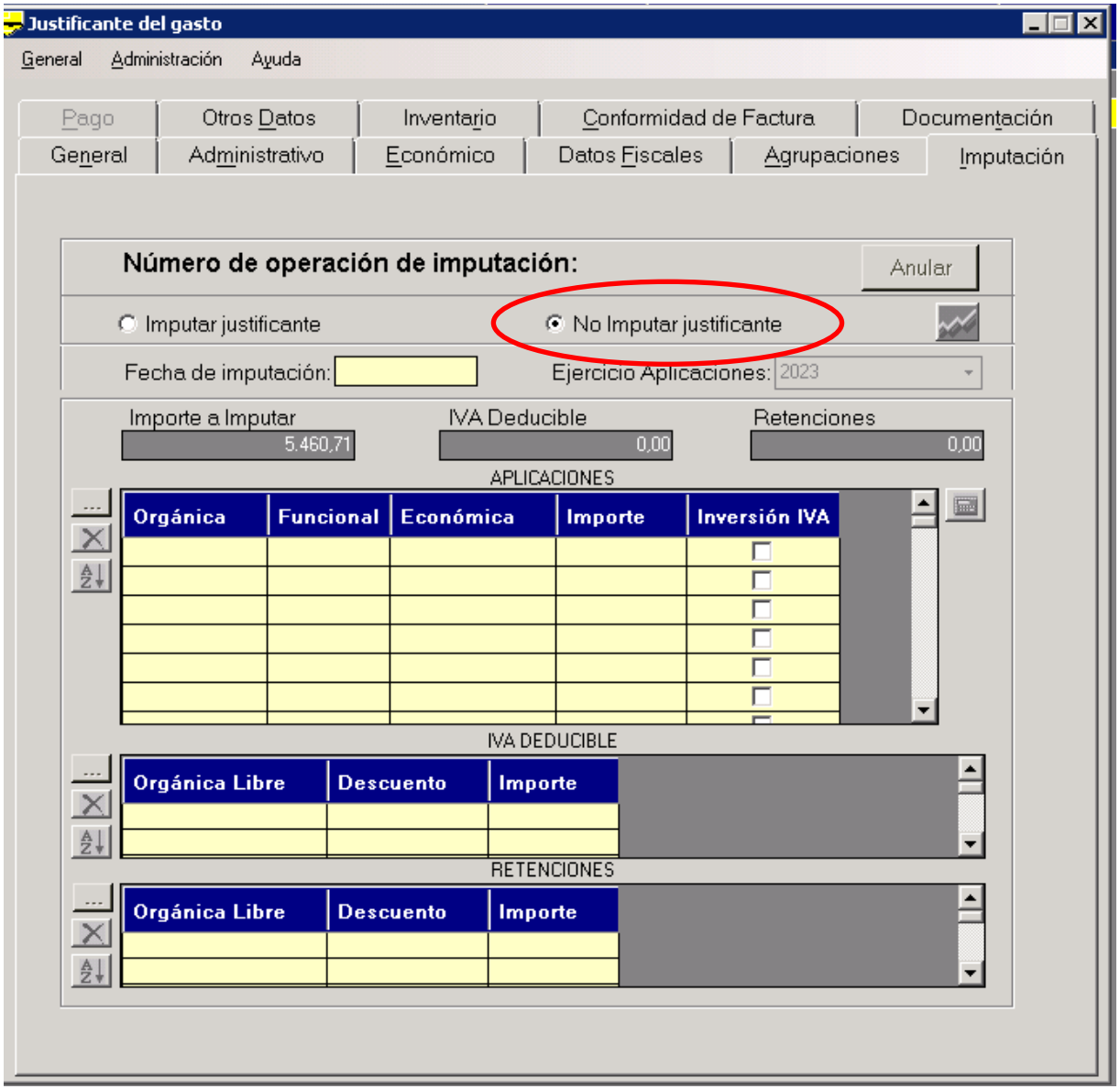
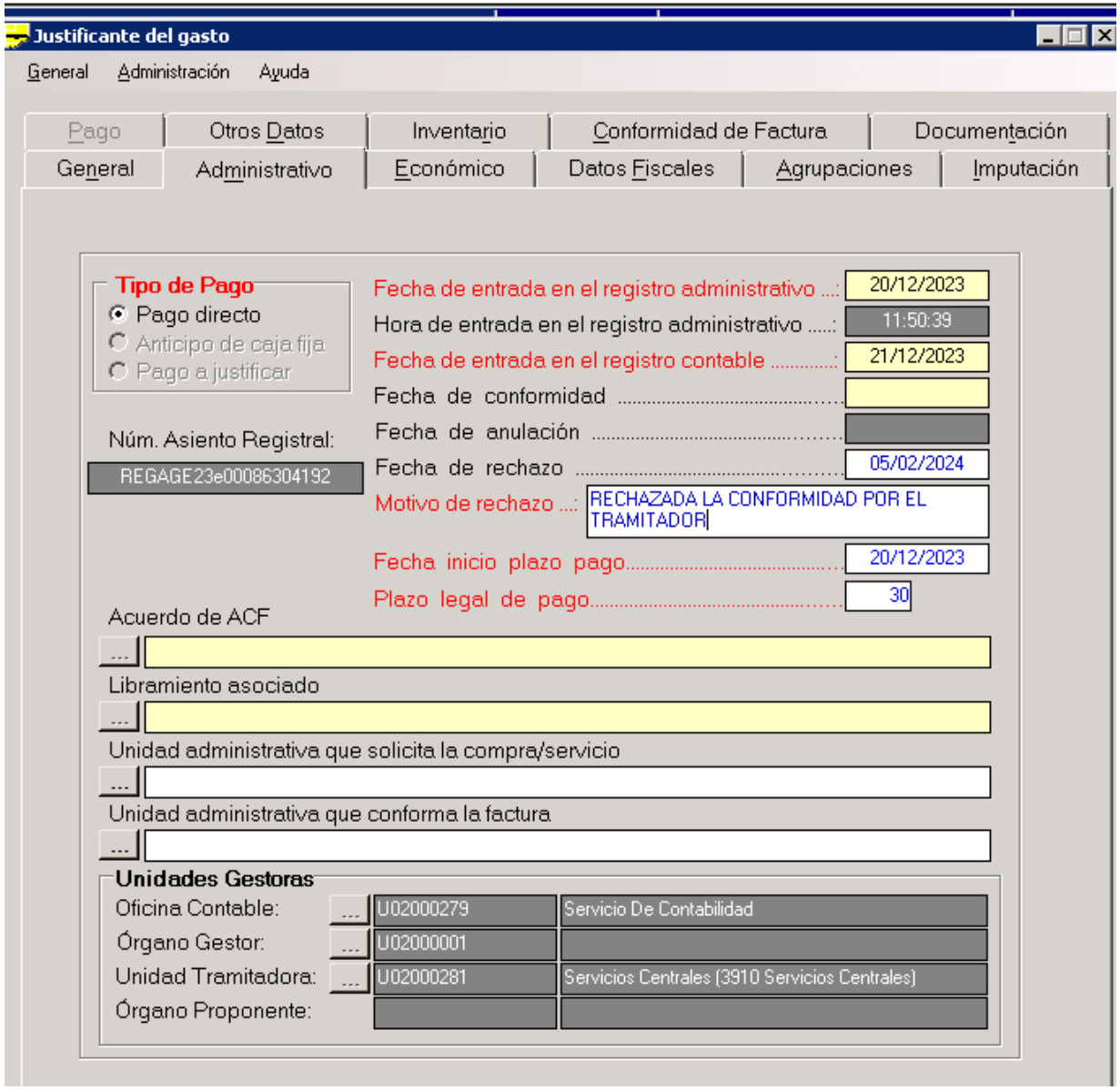
Y DE ESTA FORMA, YA NOS DEJA EDITAR SOBRE EL CAMPO **"FECHA DE RECHAZO"** Y **"MOTIVO DE RECHAZO". Y** GUARDAMOS EL JUSTIFICANTE