Coordinación
M. Karmele Urtiaga

Comité organizador
Martín Arriolabengoa
Ane García-Artola
Ana Pascual

DEPARTAMENTO DE GEOLOGÍA

Facultad de Ciencia y Tecnología
UPV/EHU

Entidades colaboradoras

XV Olimpiada de Geología del País Vasco
3 de marzo del 2023

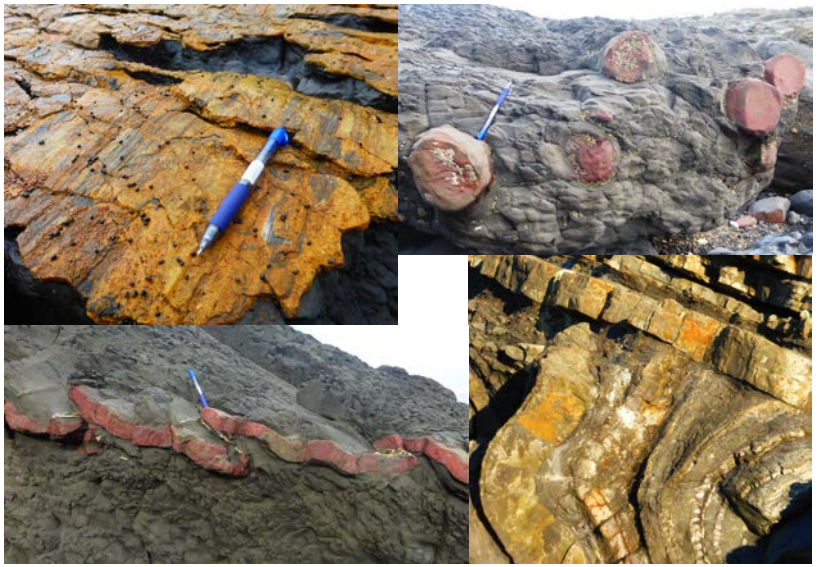

Fotografías relacionadas con el Flysch Negro en la costa vasca

Periodo de inscripción hasta el 2 de marzo
Pruebas teórica, práctica
y final: 3 de marzo

Universidad del País Vasco / Euskal Herriko Unibertsitatea
ZIENTZIA ETA TEKNOLOGIA FAKULTATEA
FACULTAD DE CIENCIA Y TECNOLOGÍA

Objetivos

Aunque vivimos sobre ella, la Tierra sigue siendo una gran desconocida para la mayoría de la humanidad. Con la Olimpiada de Geología se pretende estimular e implicar al alumnado de último curso de la ESO y de Bachillerato en el conocimiento de esta ciencia, a la vez que resaltar su importancia en el mundo actual, promoviendo su progreso y divulgación.

Participantes

Podrán participar las y los alumnas/os de cuarto de la ESO y de primero y segundo de Bachillerato de Centros de la Comunidad Autónoma del País Vasco, menores de 19 años.

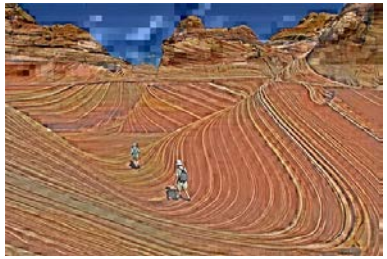

Inscripción

Los Centros interesados podrán inscribirse enviando los siguientes datos: nombre, y DNI de las/os participantes y del profesorado responsable, una dirección de e-mail y el visto bueno de la dirección del Centro, al siguiente correo electrónico karmele.urtiaga@ehu.eus

El plazo de inscripción finaliza el 2 de marzo de 2023

Desarrollo

Se realizará una prueba teórica relacionada con los contenidos geológicos de cuarto de la ESO y de primero y segundo de Bachillerato y una prueba práctica donde se deberán identificar diferentes rocas, minerales, estructuras y fósiles. La prueba teórica constará de 50 preguntas tipo test y la prueba práctica de 12 muestras de mano.
Con posterioridad, tras un descanso, los/las cinco que hayan obtenido los mejores resultados participarán en un juego público eliminatorio, ante los y las participantes en el que tendrán que responder las mismas preguntas. Cuando los y las finalistas acumulen cinco errores serán eliminados/as y ganará el o la último/a que quede.

Fase nacional

El o la ganador/a representará al País Vasco en la fase nacional. Para obtener más información sobre las fases nacional e internacional se deberá consultar la página web de la asociación aepect que se encarga de la organización de las olimpiadas: http://www.aepect.org

Lugar y fecha de la prueba:

Lugar: Facultad de Ciencia y Tecnología. UPV/EHU. Campus de Leioa. Barrio Sarriena s/n. Leioa (Bizkaia).

Fecha: **3 de marzo de 2023**. Parte teórica a las 10:00h; parte práctica a las 10:45h; eliminatoria final a las 12:00h.

Condiciones: la prueba solo se realizará de forma presencial.

Premios

Las y los ganadoras/es de la olimpiada tendrán los gastos de viaje y manutención cubiertos durante su participación en la fase nacional. **Geoparque de la Costa Vasca** ofrece a las y los tres primeras/os, junto a un/a acompañante, una visita guiada en barco por el Flysch. Además, todo el alumnado que participe recibirá un diploma de reconocimiento de la Facultad de Ciencia y Tecnología de la UPV/EHU.