



# INCUBACIÓN DE EMPRESAS

## UPV-EHU Campus de Bizkaia



# ¿Qué es emprender?

- Acometer la **creación de una empresa propia**. Alternativa al trabajo por cuenta ajena.
- Identificar una oportunidad y dar los pasos para transformarla en una actividad empresarial.
- Es una actitud, una manera de entender la vida, en la cual quien emprende disfruta con el acto de crear, disfruta con la incertidumbre y disfruta con los retos. “No exento de dificultades y sufrimientos”
- En Bizkaia existen multitud de ayudas para quien desea emprender

# Motivos para crear una empresa

## **OPORTUNIDAD**

- Haber detectado una oportunidad en el entorno
- Tener una afición
- Lograr autonomía en la gestión del negocio
- Aumentar ingresos
- Pasar de ser espectador a ser actor de tu vida/  
Autorrealización
- Dar respuesta al deseo de emprender

## **NECESIDAD**

- Buscar una salida laboral

**El mercado está lleno de oportunidades**

# Valores para emprender

## PERSONALES:

- Tener motivación / Ilusión
- Capacidad de aprendizaje
- Perseverancia / Espíritu luchador
- No tener miedo al fracaso
- Creatividad
- Sentido Común

## SOCIALES:

- Capacidad de trabajo en equipo
- Relaciones interpersonales

**El emprendedor no nace, se hace, por lo que todos  
somos capaces de emprender**





# **OBJETIVOS ZITEK**

- CREACION DE CULTURA EMPRENDEDORA
- CREACION DE EMPRESAS DE BASE TECNOLOGICA E INNOVADORAS
- VALORIZACION DE RESULTADOS DE INVESTIGACION MEDIANTE NUEVAS EMPRESAS SPIN-OFF
- GESTION DE LOS CENTROS DE EMPRESA ZITEK

## **Beneficiarios. Tipo de proyectos.**

- Proyectos de nueva empresa surgidos de grupos de investigación, que exploten conocimiento, tecnología, patentes, etc. desarrolladas en la UPV/EHU. Spin-offs académicas.
- Proyectos de nueva empresa impulsados por empresarios o profesionales ajenos, pero que desarrollen sus productos y servicios con grupos de investigación de la UPV-EHU mediante un Convenio.
- Proyectos de nueva empresa innovadora impulsados por alumnos universitarios.

- **¿Qué ofrecemos?**

- Acompañamiento en el desarrollo del proyecto/creación y consolidación de la empresa
- Apoyo en la validación y contraste del proyecto
- Asesoramiento para la Captación de ayudas y otros recursos para el proyecto y/o empresa
- Actividades de Formación y Sensibilización
- Búsqueda de Ubicación
- Búsqueda de socios/inversores/colaboradores

FASE	DESARROLLO TECNOLÓGICO	DESARROLLO PROYECTO EMPRESA	CREACIÓN DE EMPRESA
NECESIDADES	<ul style="list-style-type: none"><li>- Desarrollo de productos y servicios</li><li>- Investigación Aplicada</li><li>- Contraste con expertos</li></ul>	<ul style="list-style-type: none"><li>- Estudio Mercado</li><li>- Plan Viabilidad</li><li>- Prototipo</li><li>- Certificaciones</li><li>- Plan financiero</li></ul>	<ul style="list-style-type: none"><li>- Capitalización</li><li>- Inversiones</li><li>- Contratación</li><li>- I+D+i</li><li>- Marketing</li><li>- Internacionalización</li></ul>
PROGRAMAS AYUDA	Nets, Gaitek, Profit, Petri, Etortek, Saiotek, etc...	<ul style="list-style-type: none"><li>-PMC Area1</li><li>-Ekintzaile</li></ul>	<ul style="list-style-type: none"><li>-PMC Area2</li><li>-Neotec, Enisa</li><li>-Seed Capital</li><li>-Gauzatu, Luzaro</li><li>-Bizkaia Xede, Incorpora, Ikertu</li><li>-Basquefondo</li></ul>

## **Beneficios Para Investigadores y Grupos**

- Crear un canal de conexión con el mercado para explotar los resultados de investigación. Dar respuesta a usuarios-clientes del grupo.
  - Garantizar la continuidad de un grupo de investigación. Proyectos en colaboración con la nueva empresa.
- Posibilitar una salida acorde con su experiencia a los jóvenes investigadores del grupo.
- Posible beneficio económico: Mediante contrato de asesoría técnica (Art.83), participación en beneficio o venta de participaciones.
- Valoración a nivel personal y de grupo del éxito en transferencia de resultados de investigación a través de la creación de empresas spin-off
- Un Nuevo Reto Profesional

## **Claves de éxito para un buen proyecto**

- Existen **RECURSOS** para que un proyecto se convierta en una empresa de éxito. Aprovechar los recursos existentes.
- Cada cual se debe dedicar a lo que domina. Los investigadores deben seguir investigando. No temer a los aspectos empresariales y comerciales (los pueden llevar otros). Buscar buenos compañeros de viaje y profesionales. Crear un buen **EQUIPO**.
- El promotor puede limitar su propio riesgo, pero no debe limitar las posibilidades del proyecto. Es mejor el 30% de una buena empresa que el 100% de un proyecto que no despega. **COMPARTIR PROYECTO**.
- Huir de la mentalidad del proyecto de investigación. No hay que limitarse a cubrir un presupuesto de gastos. El mercado es el objetivo. Una empresa debe crecer y es más que el producto o la tecnología. **AMBICIÓN**

## **Resultados**

- EN 14 AÑOS DE ZITEK se han creado más de 60 empresas de base tecnológica o innovadoras desde el Campus de Bizkaia:
- BIO Y SALUD: 14 EMPRESAS
- INGENIERÍA: 14 EMPRESAS
- TICs: 14 EMPRESAS
- OCIO Y CREAT.: 6 EMPRESAS
- SERVICIOS EMP.: 9 EMPRESAS
- M.AMB/ENERGIA 9 EMPRESAS

# Infraestructura

Módulos	Oficina	Talleres	Laboratorio	Aula de Emprendedores	Salas de servicios comunes
Zitek Portugalete	12	9	-	1	1
Zitek Leioa	8	-	1	1	2
Zitek Bilbao	4	-	-	1	2
TOTAL	24	9	1	3	5

**BIO: + KABI 612 ZAMUDIO**

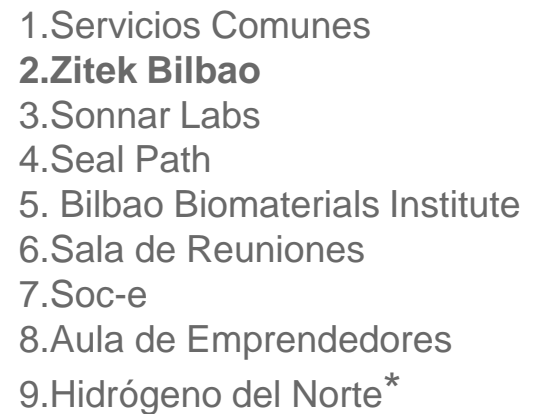

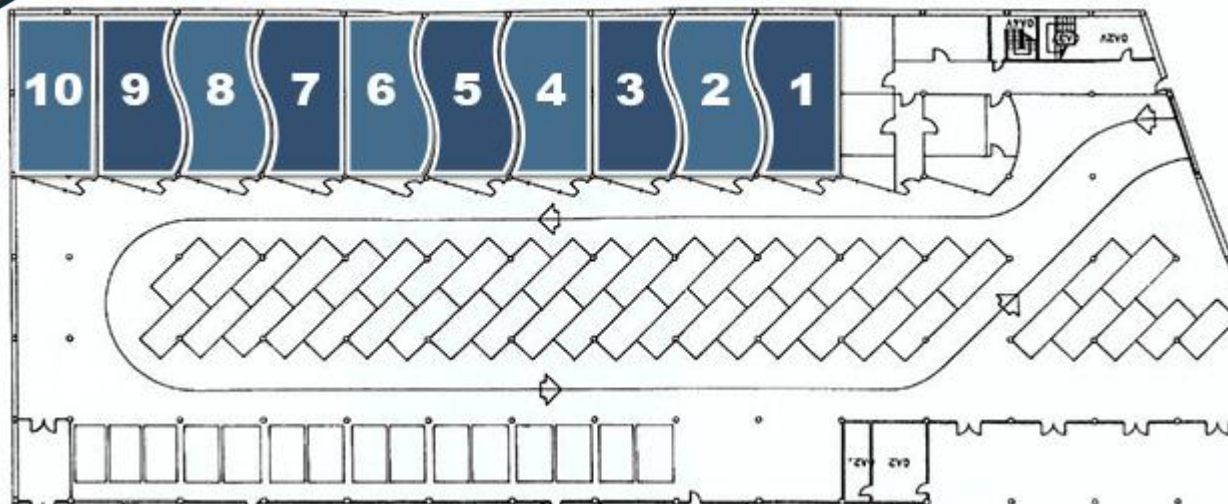

1. Azoteas Vivas
2. Lamarencalma
3. CDA
4. Artifacts
5. Sogestraf
- 6.
7. UK Natura
- 8.
9. Insignia
10. Almacen

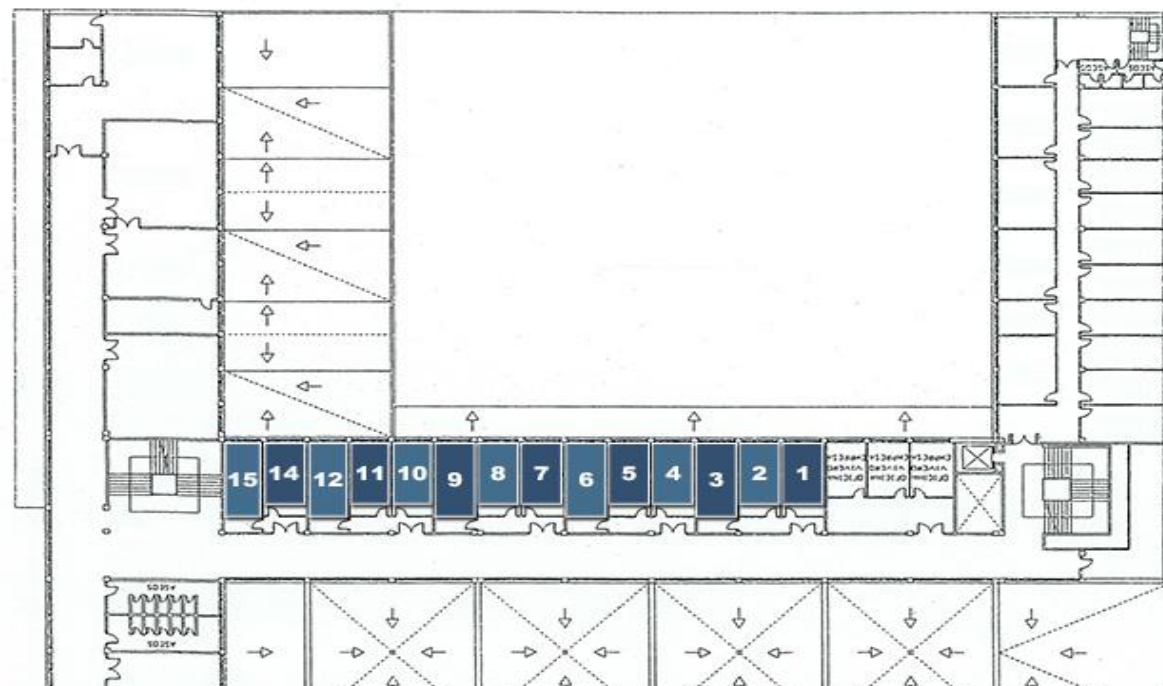

- 1.
2. Elements Media
3. Aliron
4. Azoteas Vivas
5. **ZITEK PORTUGALETE**
6. Sogestraf
7. Sala de Reuniones
- 8.-
9. Insignia
10. Kubilha
11. Arquinea
12. S.M.C.
- 13.
14. C.D.A.

*Incubación de empresas. UPV/EHU Campus de Bizkaia*

# Presentación de proyectos/Información

Bajo Edificio Rectorado Leioa  
Tfno: 94 – 601.27.51



Escuela de Náutica de Portugalete  
Tfno: 94 – 601.48.02

Escuela Técnica Superior Ingeniería Bilbao  
Tfno: 94 – 601.39.36



E-MAIL: [zitek@ehu.es](mailto:zitek@ehu.es)  
WEB: [www.emprendedoreszitek.com](http://www.emprendedoreszitek.com)