

**IKASLEAK KONPROMISOA EGITEKO JARRAIBIDEAK:**

NHBk egutegi bat ezartzen du ikasleak konpromiso akademikoa egiteko, behin koordinatzaileak baimendu ondoren. Konpromiso akademikoan gero egin nahi diren aldaketak koordinatzaileari jakinarazi behar dizkio ikasleak. **GARRANTZITSUA: Behin oniritzia eman ondoren ikasleak ezingo du aldaketarik egin eta ikastegiko koordinatzaileari eskatu beharko dio berriz baimentzeko aldaketak egitera sartu ahal izateko,** edo koordinatzaileak berak jarraitu ditzake ikasleak jarraitu beharreko urrats berberak bere profiletik. Koordinatzaileak beti du zabalik egutegia behar izanez gero aldaketak egiteko; ikasleak, aldiz, koordinatzaileak berriz baimendu ondoren bakarrik aldatu ahal izango du konpromisoa behin ONIRITZIA (behin betikoa) eman ondoren eta epe barruan.

Ikaslearen profilean, unibertsitate-trukea atalean agertzen da **konpromisoa – egin konpromisoa** aukera:



Ikaslea konpromisoa egiten egutegia aktibo egon gabe edo Nazioarteko Harremanetarako Bulegotik konpromisoa egiteko aurreikusitako data amaitu ondoren ahalegintzen bada, pantaila hau agertuko zaio:

**GARRANTZITSUA:**

**KONPROMISOA EGITEKO EZARRITAKO EPEZ KANPO, IKASLEAK EZ DU INOLAKO ALDAKETARIK EGITERIK IZANGO ETA KOORDINATZAILEAREKIN HARREMANETAN JARRI BEHARKO DU DAGOZKION ALDAKETAK EGIN DITZAN.**

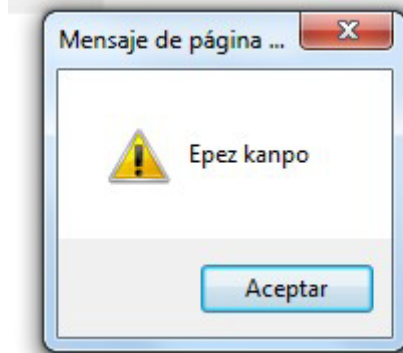

Ikaslea aurretik baimendu behar dute koordinatzaileak eta NHBk konpromisoa egiteko, eta, ostera, honako pantaila hau aterako zaio egutegia zabalik egonda ere baimen hori izan gabe ahalegintzen bada egiten:

**GARRANTZITSUA:**

Litekeena da ikasle bati EZ ematea konpromisoa egiteko baimena egiaztatzen bada EZ dituela betetzen mugikortasun-programako dagokion deialdiko baldintzak, eta hala bada plazari uko egiteko betebeharra bete

zain geratuko da, "IKASLEAREN BETEBEHARRAK" dokumentuan adierazten zaion moduan, programa bakoitzaren arabera. Oстера, dokumentuan bertan (betebeharrak) adierazten den moduan jardungo da.

Mezu hau agertzen zaion ikasleak bere ikastegiko koordinatzailearekin harremanetan jarri beharko du zein egoeratan dagoen jakiteko.

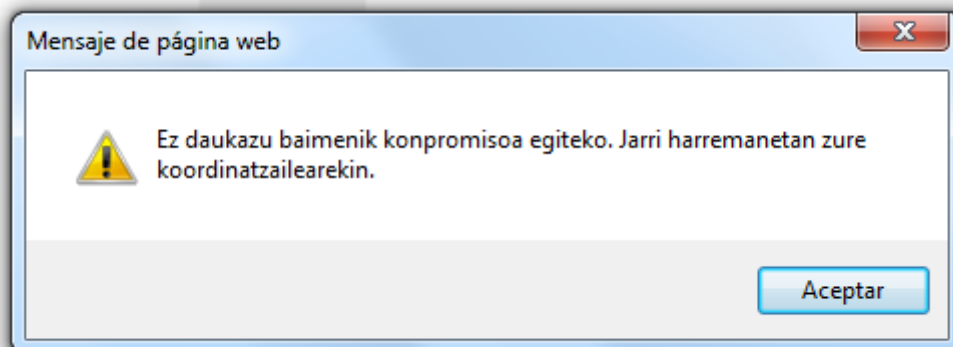

Behin koordinatzaileak baimendu ondoren, ikasleak konpromisoa egin ahal izango du bere profiletik, oraindik ere epe barruan badabil.

Ikaslearen profilean, unibertsitate-trukea atalean agertzen da **konpromisoa – egin konpromisoa** aukera:

ematen le zabalazazu

Universidad Euskal Herriko  
del País Vasco Unibertsitatea  
G.A.U.R.

- Egin gabe dauden ordainketen kudeaketa
- Tutoretzak
- Ikasketa-planak
- Unibertsitate-trukea
  - Kontsultak
  - Eskaerak
  - Konpromisoa
    - Egin konpromisoa

**Konpromiso akademikoko ikasleen hautapena**  
Ikasleen zerrenda;

Nortasun-agiria	Abizenak eta izena	Titulazioa	Helm. unib. (herrialdea)	Programa	Eskaera-zk.	Eginda	Behin betikoa	Konpromisoa
Gizarte Langintzako Gradua		Universidad del Pacifico (Txile)	Latino-Amerika	13474	<input type="checkbox"/>	<input type="checkbox"/>		Ikusi inprimakia

Ikaslea bere NArekin sartuko da eta klik egingo du.

### **GARRANTZITSUA:**

Ikasleari dituen aukerak agertuko zaizkio; ikaslea kudeaketa akademikoaren araudiak ezartzen dituen murrizketen mende dago, bere ikastegiak aurrez irakats eskaintza grabatu ondoren.

Ikasleak konpromiso akademikoan sartzen dituen irakasgai batzuk gero, agian, ez zaizkio agertuko matrikula egitean esandako araudiaren ondorioz, eta konpromisotik kendu egin behar ditu kudeaketa akademikoaren eta ikastegiaren araudia nagusitzen denez, ezingo baitira baliozkotu konpromisoan agertzen badira ere.

Honako pantaila hau agertuko zaio jarraitu behar ditun urratsak adierazita:

**Konpromiso akademikoko ikasleen hautapena**

<b>Titulazioa</b>	Gizarte Langintzako Gradua	<b>Helm. unib. (herrialdea)</b>	Universidad del Pacifico (Txile)	
<b>Programa</b>	Latino-Amerika	<b>Eskaera-zk.</b>	13474	<b>Egoera</b> Baldintzak onartuta
<b>Iraupena</b>	Lauhilekoak: 2	<b>Behin-behinekoa</b>	<input checked="" type="checkbox"/>	

[Ezabatu konpromisoa](#)

**Iturburuko irakasgaiak**

Hautatu irakasgai mota ezkerreko menuan

- Enborrekoak eta nahitaezkoak
- Hautazkoak
- Irakasle gabe
- Zubi-ikasturtea

[Atzera](#) [Ikusi ezetzatuak](#) [Jarraitu](#)

Ikaslea irakasgaien zerrenda zabaltzen joan daiteke ezkerreko menu mota bakoitzean, hemen agertzen den moduan (enborrekoak eta nahitaezkoak, hautazkoak, irakasle gabe eta zubi-ikasturtea) eta, esate baterako, **enborrekoak eta nahitaezkoak** menuan klik eginez honako pantaila hau agertuko zaio bere hautaketa egiteko:

**Konpromiso akademikoko ikasleen hautapena**

<b>Titulazioa</b>	Gizarte Langintzako Gradua	<b>Helm. unib. (herrialdea)</b>	Universidad del Pacifico (Txile)	
<b>Programa</b>	Latino-Amerika	<b>Eskaera-zk.</b>	13474	<b>Egoera</b> Baldintzak onartuta
<b>Iraupena</b>	Lauhilekoak: 2	<b>Behin-behinekoa</b>	<input checked="" type="checkbox"/>	

[Ezabatu konpromisoa](#)

**Iturburuko irakasgaiak**

**Enborrekoak eta nahitaezkoak**

Kodea	Irakasgaia	Mota	Zikl.	Maila	Kredituak	Matrikulatua	Gehitu
25932	Taldeko Gizarte Langintza	O	zehg.	2	6,00	<input type="checkbox"/>	
25952	Gizarte Baliabideen Behatokia	O	zehg.	2	6,00	<input type="checkbox"/>	
25944	Gizarte Langintzarako Gizarte Psikologia	D	zehg.	2	6,00	<input type="checkbox"/>	
25946	Gizarte Egitura eta Estratifikazioa	D	zehg.	2	6,00	<input type="checkbox"/>	
25950	Gizarte Ongizateko Erakundeen Kudeaketa eta Antolakuntza	D	zehg.	2	6,00	<input type="checkbox"/>	
25933	Komunitaterako Gizarte Langintza	O	zehg.	3	6,00	<input type="checkbox"/>	
25934	Gizarte Proiektuen Diseinua eta Ebaluazioa	O	zehg.	3	6,00	<input type="checkbox"/>	
25936	Gizarte Ikerketarako Metodologia Kualitatiboa	O	zehg.	3	6,00	<input type="checkbox"/>	
25939	Gizarte Zerbitzu Espezializatuak	O	zehg.	3	6,00	<input type="checkbox"/>	
25940	Gizarte Politika	O	zehg.	3	6,00	<input type="checkbox"/>	
25953	Jardute Profesionalerako Sarrera	O	zehg.	3	6,00	<input type="checkbox"/>	
25969	Gradu-amaierako lana	Y	zehg.	4	10,00	<input type="checkbox"/>	

[Atzera](#) [Ikusi ezetzatuak](#) [Jarraitu](#)

Agertzen zaion zerrenda osotik egin nahi dituen irakasgaiak markatzen joango da ikaslea (**Gehitu/saskia botoia**), eta beharagoko **hautatutako irakasgaiak** blokean gehitzen joango zaizkio; kendu ere egin ditzake nahastu bada **kendu/paperontzia** botoiaren bidez.

**Konpromiso akademikoko ikasleen hautapena**

<b>Titulazioa</b>	Gizarte Langintzako Gradua	<b>Helm. unib. (herrialdea)</b>	Universidad del Pacifico (Txile)		
<b>Programa</b>	Latino-Amerika	<b>Eskaera-zk.</b>	13474	<b>Egoera</b>	Baldintzak onartuta
<b>Iraupena</b>	Lauhilekoak: 2	<b>Behin-behinekoa</b>	<input checked="" type="checkbox"/>		

Ezabatu konpromisoa

### Iturburuko irakasgaiak

Enborrekoak eta nahitaezkoak		Enborrekoak eta nahitaezkoak							
	Kodea	Irakasgaia	Mota	Zikl.	Maila	Kredituak	Matrikulatua	Gehitu	
Hautazkoak	25932	Taldeko Gizarte Langintza	O	zehg.	2	6,00	<input type="checkbox"/>		
	25952	Gizarte Baliabideen Behatokia	O	zehg.	2	6,00	<input type="checkbox"/>		
Irakasle gabe	25944	Gizarte Langintzarako Gizarte Psikologia	D	zehg.	2	6,00	<input type="checkbox"/>		
	25946	Gizarte Egitura eta Estratifikazioa	D	zehg.	2	6,00	<input type="checkbox"/>		
Zubi-ikasturtea	25950	Gizarte Ongizateko Erakundeen Kudeaketa eta Antolakuntza	D	zehg.	2	6,00	<input type="checkbox"/>		
	25933	Komunitaterako Gizarte Langintza	O	zehg.	3	6,00	<input type="checkbox"/>		
	25934	Gizarte Proiektuen Diseinua eta Ebaluazioa	O	zehg.	3	6,00	<input type="checkbox"/>		
	25936	Gizarte Ikerketarako Metodologia Kualitatiboa	O	zehg.	3	6,00	<input type="checkbox"/>		
	25939	Gizarte Zerbitzu Espezializatuak	O	zehg.	3	6,00	<input type="checkbox"/>		
	25940	Gizarte Politika	O	zehg.	3	6,00	<input type="checkbox"/>		
	25953	Jardute Profesionalerako Sarrera	O	zehg.	3	6,00	<input type="checkbox"/>		
	25969	Gradu-amaierako lana	Y	zehg.	4	10,00	<input type="checkbox"/>		

Hautatutako irakasgaiak		Kodea	Irakasgaia	Mota	Zikl.	Maila	Kredituak	Matrikulatua	Kendu
	25932	Taldeko Gizarte Langintza	O	zehg.	2	6,00	<input type="checkbox"/>		
	25944	Gizarte Langintzarako Gizarte Psikologia	D	zehg.	2	6,00	<input type="checkbox"/>		

[Atzera](#) [Ikusi ezeztatuak](#) [Jarraitu](#)

Nahastu bada, nahastuta hautatutako irakasgaia **paperontzia** botoiaren bidez kentzeko eta beste batzuk markatzeko aukera du.

**Jarraitu** botoi laranja sakatu aurretik, ezkerreko menuan iturburuko irakasgaietatik aukera egiten jarrai dezake, esate baterako **hautazkoak** menuan.

Curriculum lerroak		
- Nahitaezkoak EZ diren curriculum lerroak		
Ikasketa-plan honek nahitaezkoak EZ diren curriculum lerroak ditu.		
Nahi baduzu, horietako bat aukera dezakezu, baina ez da beharrezkoa titulazioa lortzeko.		
Lerroa	Gainditu beh. kred.	Egindako kredituak
<input type="checkbox"/> Gatazketan Esku-hartzea eta Gatazken Eraldaketa	30,00	0,00
<input type="checkbox"/> Komunitate Sustapena	30,00	0,00

[Jarraitu](#)

Ikasleak, esate baterako, Komunitate Sustapena lerroa marka dezake, pantailan aukerak agertuko zaizkio eta interesatzen zaizkion irakasgaiak aukeratzen joan daiteke.

### Konpromiso akademikoko ikasleen hautapena

<b>Titulazioa</b>	Gizarte Langintzako Gradua	<b>Helm. unib. (herrialdea)</b>	Universidad del Pacifico (Txile)		
<b>Programa</b>	Latino-Amerika	<b>Eskaera-zk.</b>	13474	<b>Egoera</b>	Baldintzak onartuta
<b>Iraupena</b>	Lauhilekoak: 2	<b>Behin-behinekoa</b>	<input checked="" type="checkbox"/>		

Ezabatu konpromisoa

### Iturburuko irakasgaiak

Hautazkoak		Komunitate Sustapena lerroko hautazkoak							
	Kodea	Irakasgaia	Mota	Zikl.	Maila	Kredituak	Matrikulatua	Gehitu	
Hautazkoak	25961	Baztertze eta Gizarteratze Mekanismo eta Prozesuak	P	zehg.	3	4,50	<input type="checkbox"/>		
	25962	Gizarte Partaidetza eta Komunitate Garapena	P	zehg.	3	4,50	<input type="checkbox"/>		
Irakasle gabe	25963	Genero Berdintasuna	P	zehg.	3	4,50	<input type="checkbox"/>		
	25964	Babes Juridikoa Zaurgarritasun Egoeretan	P	zehg.	3	4,50	<input type="checkbox"/>		
Zubi-ikasturtea	25966	Komunitate Prebentzioa	P	zehg.	3	6,00	<input type="checkbox"/>		
	25965	Gizarte eta Komunitate Animazioa	P	zehg.	4	6,00	<input type="checkbox"/>		

Hautatutako irakasgaiak		Kodea	Irakasgaia	Mota	Zikl.	Maila	Kredituak	Matrikulatua	Kendu
	25932	Taldeko Gizarte Langintza	O	zehg.	2	6,00	<input type="checkbox"/>		
	25944	Gizarte Langintzarako Gizarte Psikologia	D	zehg.	2	6,00	<input type="checkbox"/>		

[Atzera](#) [Ikusi ezeztatuak](#) [Jarraitu](#)

Ikaslea interesatzen zaizkion irakasgaiak markatzen joan ahala, azpiko blokean **hautatutako irakasgaiak** gehitzen joango zaizkio; eta berriz kendu ere gin ditzake nahastu bada.

## Konpromiso akademikoko ikasleen hautapena

<b>Ikasi.</b>	7255S117F - ARBURUA ARTEAGA MIREN	<b>Ikastegia</b>	Gizarte Langintzako Unibertsitate Eskola
<b>Titulazioa</b>	Gizarte Langintzako Gradua	<b>Helm. unib. (herrialdea)</b>	Universidad del Pacifico (Txile)
<b>Programa</b>	Latino-Amerika	<b>Eskara-zk.</b>	13474
<b>Iraupena</b>	Lauhilekoak: 2	<b>Egoera</b>	Baldintzak onartuta
		<b>Behin-behinekoa</b>	<input checked="" type="checkbox"/>

Ezabatu konpromisoa

### Iturburuko irakasgaiak

Hautazkoak		Komunitate Sustapena lerroko hautazkoak							
	Kodea	Irakasgaia	Mota	Zikl.	Maila	Kredituak	Matrikulatua	Gehitu	
Enborrekoak eta nahitaezkoak	25961	Baztertze eta Gizarteratze Mekanismo eta Prozesuak	P	zehg.	3	4,50	<input type="checkbox"/>		
	25962	Gizarte Partaidetza eta Komunitate Garapena	P	zehg.	3	4,50	<input type="checkbox"/>		
Hautazkoak	25963	Genero Berdintasuna	P	zehg.	3	4,50	<input type="checkbox"/>		
	25964	Babes Juridikoa Zaugarriratsun Egoeretan	P	zehg.	3	4,50	<input type="checkbox"/>		
Irakasle gabe	25966	Komunitate Prebentzioa	P	zehg.	3	6,00	<input type="checkbox"/>		
	25965	Gizarte eta Komunitate Animazioa	P	zehg.	4	6,00	<input type="checkbox"/>		
Zubi-ikasturtea	25955	Bake Kultura	P	zehg.	3	4,50	<input type="checkbox"/>		
	25956	Gatazken Teoria eta Analisisa	P	zehg.	3	4,50	<input type="checkbox"/>		
	25957	Gatazken Eraldaketarako Trebetasunak	P	zehg.	3	4,50	<input type="checkbox"/>		
	25958	Gatazken Eraldaketarako Metodoak eta Teknikak	P	zehg.	3	6,00	<input type="checkbox"/>		
	25959	Emakumeen Aurkako Indarkeria: Prebentzioa eta Esku-hartzea	P	zehg.	3	4,50	<input type="checkbox"/>		
	25967	Euskararen Arauak eta Erabilerak	P	zehg.	3	6,00	<input type="checkbox"/>		
	25960	Bitartekaritza eta Gizarte Langintza	P	zehg.	4	6,00	<input type="checkbox"/>		
	25968	Komunikazioa Euskaraz: Giza eta Gizarte Zientziak	P	zehg.	4	6,00	<input type="checkbox"/>		
Hautatutako irakasgaiak									
	Kodea	Irakasgaia	Mota	Zikl.	Maila	Kredituak	Matrikulatua	Kendu	
	25932	Taldeko Gizarte Langintza	O	zehg.	2	6,00	<input type="checkbox"/>		
	25944	Gizarte Langintzarako Gizarte Psikologia	D	zehg.	2	6,00	<input type="checkbox"/>		
	25956	Gatazken Teoria eta Analisisa	P	zehg.	3	4,50	<input type="checkbox"/>		
	25961	Baztertze eta Gizarteratze Mekanismo eta Prozesuak	P	zehg.	3	4,50	<input type="checkbox"/>		

Atzera Ikusi ezetzatuak Jarraitu

**Jarraitu** botoi laranja sakatu aurretik, ezkerreko menuan iturburuko irakasgaietatik aukera egiten jarrai dezake, esate baterako irakaslerik gabekoetan.

Ikaslea interesatzen zaizkion irakasgaiak markatzen joan ahala, azpiko blokean hautatutako irakasgaiak gehitzen joango zaizkio; eta berriz kendu ere gin ditzake nahastu bada.

**Hautatutako irakasgaiak** blokean behin trukea egin ondoren baliozkotzeko hautatu dituen irakasgai guztiak agertuko zaizkio ikasleari, zerrenda egiaztatu dezake, irakasgaiak kendu ditzake edo beste batzuk gehitu ditzake, eta bere hautaketa amaitzean **jarraitu** botoi laranja sakatu.

**Atzera** botoi laranjaren bidez, ikaslea beti itzul daiteke atzeko pantailera bere hautaketa aldatu edo zuzentzeko.

Behin UPV/EHUko irakasgaiak egiaztatu eta gehituta eta **jarraitu** botoia sakatu ondoren, jarraian erakusten den pantaila agertuko zaio; berez salbuespenezkoa da eta kasurik gehienetan ikasleak ez dio jaramonik egin behar eta berriz sakatu behar du **jarraitu** botoia.

### **SALBUESPEN GARRANTZITSUA:**

Honako pantaila hau agertzen da, kasu berezietan bakarrik erabili behar da, hau da, ikastegiko koordinatzailea ados dagoenean; izan ere, ez da baliozkotu behar diren irakasgaiak sartzeko, eta, ondorioz, ez dute kalifikaziorik izango, bakar-bakarrik kredituak aitortuko dira.

## Konpromiso akademikoko ikasleen hautapena

<b>Titulazioa</b>	Gizarte Langintzako Gradua	<b>Helm. unib. (herrialdea)</b>	Universidad del Pacifico (Txile)		
<b>Programa</b>	Latino-Amerika	<b>Eskaera-zk.</b>	13474	<b>Egoera</b>	Baldintzak onartuta
<b>Iraupena</b>	Lauhilekoak: 2	<b>Behin-behinekoa</b>	<input checked="" type="checkbox"/>		

### Iturburuko kredituen multzoa

**Erantsi iturburuko kredituen multzoa**

Kreditu mota:

Kredituen kopurua, guztira:

[Atzera](#) [Ikusi ezeztatuak](#) [Jarraitu](#)

Hurrengo pantailan ikasleak honako nahitaezko parametro hauek sartu behar ditu: kodea, irakasgaiaren izena eta kredituak (**zenbaki osoak eta hamarrekoak onartzen ditu**) helmugako unibertsitatean egin nahi dituen irakasgai guztietan.

### Konpromiso akademikoko ikasleen hautapena

<b>Titulazioa</b>	Gizarte Langintzako Gradua	<b>Helm. unib. (herrialdea)</b>	Universidad del Pacifico (Txile)		
<b>Programa</b>	Latino-Amerika	<b>Eskaera-zk.</b>	13474	<b>Egoera</b>	Baldintzak onartuta
<b>Iraupena</b>	Lauhilekoak: 2	<b>Behin-behinekoa</b>	<input checked="" type="checkbox"/>		

### Helmugako irakasgaiak

**Erantsi helmugako irakasgaia**

Kodea:

Irakasgaia:

Kredituak:

[Atzera](#) [Jarraitu](#)

Koderik ez badago, nahikoa da zenbaki bat (1, 2, 3, 4...) edo letra bat (a, b, c, d...) sartzea. Ikaslea bata bestearen atzetik joango da helmugako irakasgaiak sartzten, banan-banan, **gehitu (saskia)** botoiaren bidez.

### Konpromiso akademikoko ikasleen hautapena

<b>Titulazioa</b>	Gizarte Langintzako Gradua	<b>Helm. unib. (herrialdea)</b>	Universidad del Pacifico (Txile)		
<b>Programa</b>	Latino-Amerika	<b>Eskaera-zk.</b>	13474	<b>Egoera</b>	Baldintzak onartuta
<b>Iraupena</b>	Lauhilekoak: 2	<b>Behin-behinekoa</b>	<input checked="" type="checkbox"/>		

### Helmugako irakasgaiak

**Erantsi helmugako irakasgaia**

Kodea:

Irakasgaia:

Kredituak:

[Atzera](#) [Jarraitu](#)

Ikasleak helmugako irakasgaiak gehitu ahala (**saskia** botoia), grabatzen joango dira eta okerren bat eginez gero **aldatu edo kendu** aukerak erabil ditzake.



### Konpromiso akademikoko ikasleen hautapena

<b>Titulazioa</b>	Gizarte Langintzako Gradua	<b>Helm. unib. (herrialdea)</b>	Universidad del Pacifico (Txile)		
<b>Programa</b>	Latino-Amerika	<b>Eskaera-zk.</b>	13474	<b>Egoera</b>	Baldintzak onartuta
<b>Iraupena</b>	Lauhilekoak: 2	<b>Behin-behinekoa</b>	<input checked="" type="checkbox"/>		

### Helmugako irakasgaiak

#### Hautatutako irakasgaiak

Kodea	Irakasgaia	Kredituak	Aldatu	Kendu
A1	asignatura 1	9		

**Erantsi helmugako irakasgaia**

Kodea:

Irakasgaia:

Kredituak:

Irakasgaia gehitu da

**Atzera** **Jarraitu**

Egin nahi ditugun irakasgai guztiak gehitzen joango gara, eta behin amaitutakoan hurrengo pantailara iritsiko gara.

Pantailan ikasleak sartu dituen helmugako irakasgai guztiak agertuko dira:

### Konpromiso akademikoko ikasleen hautapena

<b>Titulazioa</b>	Gizarte Langintzako Gradua	<b>Helm. unib. (herrialdea)</b>	Universidad del Pacifico (Txile)		
<b>Programa</b>	Latino-Amerika	<b>Eskaera-zk.</b>	13474	<b>Egoera</b>	Baldintzak onartuta
<b>Iraupena</b>	Lauhilekoak: 2	<b>Behin-behinekoa</b>	<input checked="" type="checkbox"/>		

### Helmugako irakasgaiak

#### Hautatutako irakasgaiak

Kodea	Irakasgaia	Kredituak	Aldatu	Kendu
A1	asignatura 1	9		
A2	asignatura 2	6		
A3	asignatura3	10		
A4	asignatura 4	6		

**Erantsi helmugako irakasgaia**

Kodea:

Irakasgaia:

Kredituak:

**Atzera** **Jarraitu**

Helmugako irakasgaiak sartzen amaitutakoan, **jarraitu** botoia sakatu dezake, edo nahastu bada, **aldatu** botoiaren bidez irakasgaiaren izena eta kredituak alda ditzake. Kodean nahastu bada, helmugako irakasgaia kendu egin behar du botoi horren bidez, eta berriz zuzen sartu.

**Aldatu** botoiaren bidez, irakasgaiaren izenean nahastu egin delako edo irakasgai horren lekuan beste bat jarri nahi delako edo kreditu-kopuruan nahastu delako aldatzeko markatu duen irakasgaiaren pantaila agertuko zaio.

#### Aldatu helmugako irakasgaia

Kodea: A1

Irakasgaia:

Kredituak:



Kasu honetan, adibide moduan, irakasgaiaren kredituak 9tik 6ra aldatu ditugu, bai eta irakasgaiaren izena ere, eta **aldatu** botoia sakatuko dugu.

**Aldatu helmugako irakasgaia**

Kodea: A1

Irakasgaia: asignatura 1 modificada

Kredituak: 6

Egindako aldaketa

[Itxi leihoa](#)

Aldaketa zuzen egin da eta **irten** egin gaitezke botoi hori edo **ixa (X)** sakatuz (eskuineko ertzean, barra berdean).

Ikasleak helmugako irakasgai guztien deskribapena sartzan duenean, **jarraitu** botoia sakatuta iturburuko irakasgaiak helmugakoekin erlazionatuko dira.

Konpromiso akademikoko ikasleen hautapena			
Titulazioa	Gizarte Langintzako Gradua	Helm. unib. (herrialdea)	Universidad del Pacifico (Txile)
Programa	Latino-Amerika	Eskaera-zk.	13474 Egoera Baldintzak onartuta
Iraupena	Lauhilekoak: 2	Behin-behinekoa	<input checked="" type="checkbox"/>

**Helmugako irakasgaiak**

**Hautatutako irakasgaiak**

Kodea	Irakasgaia	Kredituak	Aldatu	Kendu
A1	asignatura 1 modificada	6	<input checked="" type="checkbox"/>	<input type="checkbox"/>
A2	asignatura 2	6	<input checked="" type="checkbox"/>	<input type="checkbox"/>
A3	asignatura3	10	<input checked="" type="checkbox"/>	<input type="checkbox"/>
A4	asignatura 4	6	<input checked="" type="checkbox"/>	<input type="checkbox"/>

**Erantsi helmugako irakasgaia**

Kodea:

Irakasgaia:

Kredituak:

[Atzera](#) [Jarraitu](#)

Jarraian dagoen pantaila agertuko zaio iturburuko (UPV/EHU) irakasgaiekin eta helmugakoekin, bi bloketan banatuta, irakasgaiak erlazionatzeari ekiteko **zerrendatu irakasgaiak** botoiaren bidez.

Konpromiso akademikoko ikasleen hautapena			
Titulazioa	Gizarte Langintzako Gradua	Helm. unib. (herrialdea)	Universidad del Pacifico (Txile)
Programa	Latino-Amerika	Eskaera-zk.	13474 Egoera Baldintzak onartuta
Iraupena	Lauhilekoak: 2	Behin-behinekoa	<input checked="" type="checkbox"/>

[Behin betiko laburpena](#)

**Konpromisoa egitea**

**Erlazioa ezarri da**

Iturburuko irakasgaiak/kredituen multzoa							Helmugako irakasgaiak		
Erl. zk.	Kodea	Azalpena	Mota	Zikl.	Maila	Kredituak	Kodea	Azalpena	Kredituak
<b>Ez dago ezarritako erlazioirik</b>									

**Hautatu iturburuko irakasgaien - helmugako irakasgaien erlazioa**

Kodea	Irakasgaia	Mota	Zikl.	Maila	Kredituak	Matrikulatua	HT.	Kodea	Irakasgaia	Kredituak	HT.
25932	Taldeko Gizarte Langintza	O	X	2	6,00	<input type="checkbox"/>	<input type="checkbox"/>	A1	asignatura 1 modificada	6	<input type="checkbox"/>
25944	Gizarte Langintzarako Gizarte Psikologia	D	X	2	6,00	<input type="checkbox"/>	<input type="checkbox"/>	A2	asignatura 2	6	<input type="checkbox"/>
25956	Gatazken Teoria eta Análisis	P	X	3	4,50	<input type="checkbox"/>	<input type="checkbox"/>	A3	asignatura3	10	<input type="checkbox"/>
25961	Baztertze eta Gizarteratze Mekanismo eta Prozesuak	P	X	3	4,50	<input type="checkbox"/>	<input type="checkbox"/>	A4	asignatura 4	6	<input type="checkbox"/>

[Zerrendatu irakasgaiak](#)

[Atzera](#) [Jarraitu](#)

Ikasleak erlazionatu behar diren irakasgaiak markatuko ditu, bai bat bati, bai batzuk bati edo bai bat batzuei.



**BEHIN BETIKO LABURPENA** KOADROAN: Ez da ezer agertuko harik eta koordinatzaileak oniritzia eman arte eta konpromisoa behin betikoa izan arte.

Kasu honetan UPV/EHUko irakasgai bat helmugako unibertsitateko irakasgai batekin erlazionatu da, **zerrendatu irakasgaiak** botoiaren bidez erlazionatu dira, horrela egin behar da bata bestearen atzetik.

**Konpromiso akademikoko ikasleen hautapena**

<b>Titulazioa</b>	Gizarte Langintzako Gradua	<b>Helm. unib. (herrialdea)</b>	Universidad del Pacifico (Txile)
<b>Programa</b>	Latino-Amerika	<b>Eskaera-zk.</b>	13474
<b>Iraupena</b>	Lauhilekoak: 2	<b>Egoera</b>	Baldintzak onartuta
		<b>Behin-behinekoa</b>	<input checked="" type="checkbox"/>

[Behin betiko laburpena](#)

**Konpromisoa egitea**

**Erlazioa ezarri da**

Iturburuko irakasgaiak/kredituen multzoa							Helmugako irakasgaiak			
Erl. zk.	Kodea	Azalpena	Mota	Zikl.	Maila	Kredituak	Kodea	Azalpena	Kredituak	
1	25932	Taldeko Gizarte Langintza	O	zehg.	2	6,00	A1	asignatura 1 modificada	6	

**Hautatu iturburuko irakasgaien - helmugako irakasgaien erlazioa**

Kodea	Irakasgaia	Mota	Zikl.	Maila	Kredituak	Matrikulatua	Ht.	Kodea	Irakasgaia	Kredituak	Ht.
25944	Gizarte Langintzarako Gizarte Psikologia	D	zehg.	2	6,00	<input type="checkbox"/>	<input type="checkbox"/>	A2	asignatura 2	6	<input type="checkbox"/>
25956	Gatazken Teoria eta Analisisa	P	zehg.	3	4,50	<input type="checkbox"/>	<input type="checkbox"/>	A3	asignatura3	10	<input type="checkbox"/>
25961	Baztertze eta Gizarteratze Mekanismo eta Prozesuak	P	zehg.	3	4,50	<input type="checkbox"/>	<input type="checkbox"/>	A4	asignatura 4	6	<input type="checkbox"/>

**Zerrendatu irakasgaiak**

**Atzera** **Jarraitu**

Erlazioa ezarrita agertuko da; jarraian UPV/EHUko bi irakasgai helmugako irakasgai batekin erlazionatuko dira esandako botoi horrekin, eta **erlazioa ezarri da** blokean agertuko dira.

**Konpromiso akademikoko ikasleen hautapena**

<b>Titulazioa</b>	Gizarte Langintzako Gradua	<b>Helm. unib. (herrialdea)</b>	Universidad del Pacifico (Txile)
<b>Programa</b>	Latino-Amerika	<b>Eskaera-zk.</b>	13474
<b>Iraupena</b>	Lauhilekoak: 2	<b>Egoera</b>	Baldintzak onartuta
		<b>Behin-behinekoa</b>	<input checked="" type="checkbox"/>

[Behin betiko laburpena](#)

**Konpromisoa egitea**

**Erlazioa ezarri da**

Iturburuko irakasgaiak/kredituen multzoa							Helmugako irakasgaiak			
Erl. zk.	Kodea	Azalpena	Mota	Zikl.	Maila	Kredituak	Kodea	Azalpena	Kredituak	
1	25932	Taldeko Gizarte Langintza	O	zehg.	2	6,00	A1	asignatura 1 modificada	6	
2	25944	Gizarte Langintzarako Gizarte Psikologia	D	zehg.	2	6,00	A2	asignatura 2	6	
	25956	Gatazken Teoria eta Analisisa	P	zehg.	3	4,50				

**Hautatu iturburuko irakasgaien - helmugako irakasgaien erlazioa**

Kodea	Irakasgaia	Mota	Zikl.	Maila	Kredituak	Matrikulatua	Ht.	Kodea	Irakasgaia	Kredituak	Ht.
25961	Baztertze eta Gizarteratze Mekanismo eta Prozesuak	P	zehg.	3	4,50	<input type="checkbox"/>	<input type="checkbox"/>	A3	asignatura3	10	<input type="checkbox"/>
								A4	asignatura 4	6	<input type="checkbox"/>

**Zerrendatu irakasgaiak**

**Atzera** **Jarraitu**

Erlazioa ezarrita agertuko da; ondoren UPV/EHUko irakasgai bat helmugako bi irakasgairekin erlazionatuko da esandako botoi horrekin, eta **erlazioa ezarri da** blokean agertuko dira.

### Konpromiso akademikoko ikasleen hautapena

<b>Titulazioa</b>	Gizarte Langintzako Gradua	<b>Helm. unib. (herrialdea)</b>	Universidad del Pacifico (Txile)		
<b>Programa</b>	Latino-Amerika	<b>Eskaera-zk.</b>	13474	<b>Egoera</b>	Baldintzak onartuta
<b>Iraupena</b>	Lauhilekoak: 2	<b>Behin-behinekoa</b>	<input checked="" type="checkbox"/>		

Behin betiko laburpena

### Konpromisoa egitea

#### Erlazioa ezarri da

Iturburuko irakasgaiak/kredituen multzoa							Helmugako irakasgaiak				
Erl. zk.	Kodea	Azalpena	Mota	Zikl.	Maila	Kredituak	Kodea	Azalpena	Kredituak		
1	25932	Taldeko Gizarte Langintza	O	zehg.	2	6,00	A1	asignatura 1 modificada	6		
2	25944	Gizarte Langintzarako Gizarte Psikologia	D	zehg.	2	6,00	A2	asignatura 2	6		
	25956	Gatazken Teoria eta Analisisa	P	zehg.	3	4,50	A3	asignatura3	6		
3	25961	Baztertze eta Gizarteratze Mekanismo eta Prozesuak	P	zehg.	3	4,50	A4	asignatura 4	6		
							A3	asignatura3	10		

#### Hautatu iturburuko irakasgaien - helmugako irakasgaien erlazioa

Kodea	Irakasgia	Mota	Zikl.	Maila	Kredituak	Matrikulatua	Ht.	Kodea	Irakasgia	Kredituak	Ht.
<b>Ez dago iturburuko irakasgaiarik</b>							<b>Ez dago helmugako irakasgaiarik</b>				

Zerrendatu irakasgaiak

Atzera Jarraitu

Behin UPV/EHUko eta helmugako unibertsitateko irakasgai guztiak erlazionatuta, **erlazioa ezarri da** blokean zerrendatuta agertuko dira, eta sistemak ikasleari adieraziko dio ez dagoela beste irakasgaiarik erlazionatzeko. Konpromiso akademikoa **BEHIN-BEHINEKOA** da, oraindik ez baitago koordinatzailearen oniritzirik.

### Konpromiso akademikoko ikasleen hautapena

<b>Titulazioa</b>	Gizarte Langintzako Gradua	<b>Helm. unib. (herrialdea)</b>	Universidad del Pacifico (Txile)		
<b>Programa</b>	Latino-Amerika	<b>Eskaera-zk.</b>	13474	<b>Egoera</b>	Baldintzak onartuta
<b>Iraupena</b>	Lauhilekoak: 2	<b>Behin-behinekoa</b>	<input checked="" type="checkbox"/>		

### Konpromiso akademikokoaren laburpena

Konpromiso akademikoa **BEHIN-BEHINEKOA** da

#### Iturburuko - helmugako irakasgaien erlazioa

Iturburuko irakasgaiak							Helmugako irakasgaiak				
Erl. zk.	Kodea	Irakasgia	Mota	Zikl.	Maila	Kredituak	Kodea	Irakasgia	Kredituak		
1	25932	Taldeko Gizarte Langintza	O	zehg.	2	6	A1	asignatura 1 modificada	6		
2	25944	Gizarte Langintzarako Gizarte Psikologia	D	zehg.	2	6	A2	asignatura 2	6		
	25956	Gatazken Teoria eta Analisisa	P	zehg.	3	4,5	A3	asignatura3	10		
3	25961	Baztertze eta Gizarteratze Mekanismo eta Prozesuak	P	zehg.	3	4,5	A4	asignatura 4	6		

Atzera Amaitu

Ikasleak ziurtatu dezake egindako erlazioa, eta **kendu** botoiaren bidez desegin ditzake erlazioak nahastu bada, ondoren beste erlazio batzuk egiteko **atzera** botoi laranjaren bidez.

**Atzera** botoi laranjak atzeko pantailara eramango du helmugako irakasgaiak gehitzeko edo atzera egin eta UPV/EHUko irakasgaiak hautatzeko.

Irakasgaiak aldatu edo gehitu baditu, berriz erlazionatu beharko ditu eta **jarraitu** botoia sakatu.

Aldaketarik egin nahi ez badu, **jarraitu** botoi laranja sakatu behar du.

Pantaila honetatik aurrera, ikasleak atzera egin dezake aldaketak egiteko **atzera** botoiaren bidez, edo amaitutzat eman dezake bere konpromisoa **amaitu** botoiaren bidez, koordinatzaileak oniritzia eman diezaion.

Bere konpromiso akademikoa amaitutzat eman ez gero, jarraian dagoen pantaila agertuko zaio. Pantaila horren bidez konpromiso akademikoa inprima dezake **inprimatu** botoia sakatu, eta ondoren aplikazioa **itxi**.

**Konpromiso akademikoko ikasleen hautapena**

<b>Titulazioa</b>	Gizarte Langintzako Gradua	<b>Helm. unib. (herrialdea)</b>	Universidad del Pacifico (Txile)		
<b>Programa</b>	Latino-Amerika	<b>Eskara-zk.</b>	13474	<b>Egoera</b>	Baldintzak onartuta
<b>Iraupena</b>	Lauhilekoak: 2	<b>Behin-behinekora</b>	<input checked="" type="checkbox"/>		

**Konpromiso akademikoaren laburpena****Iturburuko - helmugako irakasgaien erlazioa**

Iturburuko irakasgaiak							Helmugako irakasgaiak			
Erl. zk.	Kodea	Irakasgaia	Mota	Zikl.	Maila	Kredituak	Kodea	Irakasgaia	Kredituak	
1	25932	Taldeko Gizarte Langintza	O	zehg.	2	6	A1	asignatura 1 modificada	6	
2	25944	Gizarte Langintzarako Gizarte Psikologia	D	zehg.	2	6	A2	asignatura 2	6	
	25956	Gatazken Teoria eta Analsia	P	zehg.	3	4,5				
3	25961	Baztertze eta Gizareratze Mekanismo eta Prozesuak	P	zehg.	3	4,5	A3	asignatura3	10	
							A4	asignatura 4	6	

**Inprimatu** | **Itxi**

**ORDEZKAGIRIA:**

Konpromiso akademikoa = Learning agreement agertuko da inprimatzeko (koordinatzaileak eta ikasleak sinatu behar dute. Ez dago errektore-ordearen sinaduraren beharrik, bi sinaduretarako ikastegia eskuordetzen baitu, bai koordinatzailea eta dekanu-zuzendaria, bai bi sinaduretarako koordinatzailea, tramiteak arintzearen).

**GARRANTZITSUA:**

**Konpromiso akademikoa/Learning Agreement inprimatu egin behar da dagokienak sina dezaten.**

**Itxi** botoiaren bidez amaitutzat emango da konpromiso akademikoa, eta ikaslearen GAUR profilaren hasierara itzuliko da.

Ikaslea berriz sartzen bada bere konpromiso akademikoan, egiaztatu ahal izango du markatuta duela **Eginda** zutabea.

**Konpromiso akademikoko ikasleen hautapena****Ikasleen zerrenda;**

Nortasun-agiria	Abizenak eta izena	Titulazioa	Helm. unib. (herrialdea)	Programa	Eskara-zk.	Eginda	Behin betikoa	Konpromisoa
Gizarte Langintzako Gradua		Universidad del Pacifico (Txile)	Latino-Amerika	13474	<input checked="" type="checkbox"/>	<input type="checkbox"/>	<input type="checkbox"/>	<input type="button" value="Ikusi inprimakia"/>

Urrats horiek eman ondoren, ikasleak berriz inprima dezake konpromisoa **IKUSI INPRIMAKIA** laukiaren bidez; aldaketak egin nahi baditu urrats guztiak eman beharko ditu berriz bere **NAREN** bidez.

Ikaslearen konpromiso akademikoa eginda izan beharko da, eta koordinatzailearen oniritziarekin, ikasleak matrikula egin aurretik; izan ere, ostera, hautazko plazak beteko lituzke eta berez ezingo liriteke irakasgai horietan matrikulatu trukeko mugikortasuna egiten ez duten ikasleak.

Ikasleak kudeaketa akademikoaren araudiko epeak eta terminoak bete beharko ditu. Helmugan egindako irakasgaiak ezingo zaizkio aitortu konpromiso akademikoan matrikulatu edo sartu gabe dauden irakasgaien truke.

Koordinatzaileak oniritzia eman ondoren, ikasleak **EZ** du bere konpromisoa aldatzerik izango; koordinatzaileari eskatu beharko dio berriz baimentzeko dagozkion aldaketak egiteko baldin eta epea zabalik badago, hala ez bada koordinatzaileak berak egingo ditu aldaketak eta bere profiletik ikasleak egindako urrats berberak jarraituko ditu dagozkion irakasgaiak aldatu edo kentzeko.

**IKASLEAREN KONTSULTA BERE KONPROMISO AKADEMIKOARI ONIRITZIA EMAN ONDOREN:**

Ikaslea berriz sartzen bada bere konpromiso akademikoan, egiaztatu ahal izango du markatuta dituela **Eginda** zutabea eta **Behin betikoa** zutabea.

### Konpromiso akademikoko ikasleen hautapena

Ikasleen zerrenda;

Nortasun-agiria	Abizenak eta izena	Titulazioa	Helm. unib. (herrialdea)	Programa	Eskaera-zk.	Eginda	Behin betikoa	Konpromisoa
Gizarte Langintzako Gradua	Universidad del Pacifico (Txile)	Latino-Amerika	13474	<input checked="" type="checkbox"/>	<input checked="" type="checkbox"/>			Ikusi inprimakia

**Ikasleak berriz inprimatu nahi badu edo ikusi nahi badu konpromisoa, ikusi inprimakia botoiaren bidez egin ahal izango du.**

### Konpromiso akademikoko ikasleen hautapena

<b>Titulazioa</b>	Gizarte Langintzako Gradua	<b>Helm. unib. (herrialdea)</b>	Universidad del Pacifico (Txile)	
<b>Programa</b>	Latino-Amerika	<b>Eskaera-zk.</b>	13474	<b>Egoera</b> Baldintzak onartuta
<b>Iraupena</b>	Lauhilekoak: 2	<b>Behin-behinekoa</b>	<input type="checkbox"/>	

### Konpromiso akademikoaren laburpena

**Konpromiso akademikoa BEHIN BETIKOA da**

#### Iturburuko - helmugako irakasgaien erlazioa

Iturburuko irakasgaiak							Helmugako irakasgaiak		
Erl. zk.	Kodea	Irakasgaia	Mota	Zikl.	Maila	Kredituak	Kodea	Irakasgaia	Kredituak
6	25955	Bake Kultura	P	zehg.	3	4,5	A1	asignatura 1 modificada	6
							A2	asignatura 2	6
7	25956	Gatazken Teoria eta Analisisa	P	zehg.	3	4,5	A3	asignatura3	10
							A4	asignatura 4	6

[Inprimatu](#) [Itxi](#)

**EZABATU KONPROMISOA BOTOIA:** Ikasleak ezabatu egin dezake bere konpromisoa hasieratik berriz egin nahi baditu urrats guztiak, eta berriz eskatu beharko dio koordinatzaileari oniritzia.

### Konpromiso akademikoko ikasleen hautapena

<b>Titulazioa</b>	Gizarte Langintzako Gradua	<b>Helm. unib. (herrialdea)</b>	Universidad del Pacifico (Txile)	
<b>Programa</b>	Latino-Amerika	<b>Eskaera-zk.</b>	13474	<b>Egoera</b> Baldintzak onartuta
<b>Iraupena</b>	Lauhilekoak: 2	<b>Behin-behinekoa</b>	<input type="checkbox"/>	

[Ezabatu konpromisoa](#)

[Behin betiko laburpena](#)

#### Iturburuko irakasgaiak

	Hautatu irakasgai mota ezkerreko menuan							
	Kodea	Irakasgaia	Mota	Zikl.	Maila	Kredituak	Matrikulatua	Kendu
Enborrekoak eta nahitaezkoak	25955	Bake Kultura	P	X	3	4,5	<input type="checkbox"/>	<input type="checkbox"/>
Hautazkoak	25956	Gatazken Teoria eta Analisisa	P	X	3	4,5	<input type="checkbox"/>	<input type="checkbox"/>
Irakasle gabe								
Zubi-ikasturtea								

[Atzera](#) [Ikusi ezeztatuak](#) [Jarraitu](#)

**Konpromiso akademikoa berdin egiten da programa guztietan, frogagiria bakarrik aldatzen da, eta SICUEren kasuan, helmugako irakasgaien datuak sartzean zein motatakoak diren eskatzen da (enborrekoa, hautazkoa...) bai eta ikasketa-epealdia ere, dokumentu ofizialean halaxe eskatzen baitute ondorengo pantailatan adierazten den bezala:**

## Konpromiso akademikoa

Titulazioa	Gizarte Langintzako Gradua	Helm. unib. (herrialdea)	Granadako Unibertsitatea		
Programa	Sicue	Eskaera-zk.	14491	Egoera	Baldintzak onartuta
Iraupena	Hilabeteak: 9 => Datak: 2015/10/01 - 2016/06/30	Behin-behinekoa	<input checked="" type="checkbox"/>		

### Helmugako irakasgaiak

Erantsi helmugako irakasgaia

Kodea:

Irakasgaia:

Kredituak:

Mota:

Ikasketa-epaldia:

## Konpromiso akademikoa

Titulazioa	Gizarte Langintzako Gradua	Helm. unib. (herrialdea)	Granadako Unibertsitatea		
Programa	Sicue	Eskaera-zk.	14491	Egoera	Baldintzak onartuta
Iraupena	Hilabeteak: 9 => Datak: 2015/10/01 - 2016/06/30	Behin-behinekoa	<input checked="" type="checkbox"/>		

### Helmugako irakasgaiak

Erantsi helmugako irakasgaia

Kodea:

Irakasgaia:

Kredituak:

Mota:

Ikasketa-epaldia:

## GARRANTZITSUA:

-Jatorrizko unibertsitatean egin beharreko **matrikula** egin ostean, ikasleek hitzarmen akademikoa egin beharko du GAUR plataforman.

-Nahitaezkoa da hitzarmen akademikoaren **egonaldia zabaldu edo murrizteko eranskina** betetzea, baldin eta eskatzen bada egonaldiaren aldatzea.

-Hitzarmen akademikoak **gainditu gabeko irakasgai bat** gehitu ahal da, gehienez, ikastegiaren beraren arautegiak aurkakorik arautzen ez badu. Irakurri Sicue 2023-24 deialdiaren baldintzak eta mugapenak 15.puntua. Era berean, gehitu ahal dira ikasleen titulazioaren parte ez diren **irakasgaiak**. Irakurri Sicue 2023-24 deialdiaren baldintzak eta mugapenak 11. puntua.

-Ikasleak hautatu ahal izango ditu UPV/EHUn "**aurkezteke**" gisa kalifikatuta dituen irakasgaiak, truke aldian zehar egiteko. Irakurri Sicue 2023-24 deialdiaren baldintzak eta mugapenak 14. puntua.

-Ikasleak kontutan izan beharko du truke aldian zehar egin behar duen kredituen gutxieneko kopurua, egonaldiaren iraupenaren arabera.

-Hiru aldeek (ikasleak, jatorriko ikastegiak eta helburuko ikastegiak) onartutako **hitzarmen akademikoak** kontratu loteslearen izaera izango du sinatzaileentzat eta Akordioa aldatzeko aukera bakarria izango da seihilekoa hasi eta **hilabeteko epean**. **ADI AKORDIO AKADEMIKOAREN ALDAKETAK:** gestioa errazteko, akordio akademikoan egindako edozein aldaketan argi ageri beharko da zein irakasgai gehitu den, C inprimakian zein kendu eta aldatu gabe geratu direnak. Inprimakia Nazioarteko Harremanen Bulegoko web gunean dago eskuragarri, Sicue Programa 2023/2024.

**Epea:**Lehen lauhileko eta urteko akordio akademikoak **2023ko uztailaren 14a** baino lehen bidali behar dira hel mugako unibertsitatera. Bigarren seihilekoko akordioetarako, **2023ko urriaren 28a** izango da azken eguna.

**OHARRA** Sinadura elektronikoa: Programan sortutako dokumentazio guztia digitalki sinatu beharko da (akordio akademikoa eta eranskina, egonaldia luzatu edo murrizteko eskabide-orria..) Sinadura elektronikorako **BakQ** izatea gomendatzen