

# Estudio de Incorporación a la Vida Laboral

## Técnicas

### Inserción Laboral en 2024-IV -UPV/EHU

| INDICE DE TABLAS  |  | Páginas |
|---|--|---------|
| <b>Apartado I. Descripción</b>  |  |         |
| Tabla I. Descripción (volumen de alumnado, % de mujeres, edad, nota media...) |  | 1       |
| Tabla II. Datos relativos a la inserción laboral                              |  | 1       |
| <b>Apartado II. Empleo</b>  |  |         |
| Tabla III. Datos relacionados con el empleo de las personas ocupadas          |  | 5       |
| Tabla III. (Cont.) Otros datos sobre el empleo de las personas ocupadas       |  | 5       |

Promoción de Grado egresada el año 2021 en la Universidad del País Vasco (UPV/EHU). Los datos de este estudio fueron obtenidos mediante entrevista telefónica personal (CATI), entre Noviembre y Diciembre de 2024. Resultados en base a las respuestas directas, sin ponderar.

\*\*No se darán datos cuando el número de respuestas obtenidas en la Titulación sea inferior a 5.

Tabla I. Descripción. Técnicas (volumen de alumnado, % de mujeres, edad, nota media...)

|  | PROMOCIÓN |         |         |         |         |         |         |         |         |         |  |
|--|-----------|---------|---------|---------|---------|---------|---------|---------|---------|---------|--|
|  | 2012      | 2013    | 2014    | 2015    | 2016    | 2017    | 2018    | 2019    | 2020    | 2021    |  |
| Nº de personas egresadas                           | 1.770     | 2.374   | 2.375   | 1.867   | 2.031   | 1.318   | 1.290   | 1.240   | 1.346   | 1.321   |  |
| % Del Campo sobre total egresado en la Universidad | 25%       | 31%     | 31%     | 27%     | 30%     | 21%     | 21%     | 20%     | 20%     | 20%     |  |
| % Mujeres (sobre total)                            | 30%       | 31%     | 31%     | 31%     | 33%     | 28%     | 27%     | 29%     | 29%     | 25%     |  |
| Edad media (al finalizar carrera)                  | 26        | 26      | 27      | 26      | 27      | 25      | 25      | 25      | 26      | 25      |  |
| % Cursa carrera en euskera                         | 28%       | 28%     | 30%     | 33%     | 36%     | 42%     | 43%     | 43%     | 44%     | 43%     |  |
| Nivel de euskera acreditado %                      |           |         |         |         |         |         |         |         |         |         |  |
| B1   |           |         |         |         |         |         |         | 3%      | 4%      | 4%      |  |
| B2   |           |         |         |         |         |         |         | 9%      | 12%     | 18%     |  |
| C1/C2  |           |         |         |         |         |         |         | 48%     | 50%     | 44%     |  |
| Duración media carrera (años)                      | 5,9       | 4,7     | 5,7     | 4,8     | 5,6     | 4,8     | 4,9     | 5,1     | 5,1     | 5,2     |  |
| Nota media de carrera                              | 6,5       | 6,5     | 6,5     | 6,6     | 6,5     | 6,7     | 6,7     | 6,7     | 6,7     | 6,8     |  |
| Realizan prácticas durante los estudios            |           |         |         |         |         |         |         | 61%     | 58%     | 61%     |  |
| Realizan Movilidad de estudios                     |           |         |         |         |         |         |         | 12%     | 11%     | 9%      |  |
| Año de la encuesta                                 | 2015-IV   | 2016-IV | 2017-IV | 2018-IV | 2019-IV | 2020-IV | 2021-IV | 2022-IV | 2023-IV | 2024-IV |  |
| Total respuestas obtenidas                         | 1.381     | 1.717   | 1.746   | 1.343   | 1.433   | 1.085   | 941     | 899     | 993     | 991     |  |
| Mujeres entrevistadas                              | 409       | 537     | 528     | 415     | 464     | 300     | 254     | 254     | 292     | 240     |  |
| Hombres entrevistados                              | 972       | 1.180   | 1.218   | 928     | 969     | 785     | 687     | 645     | 701     | 751     |  |

Tabla II. Datos relativos a la inserción laboral. Técnicas

|   | PROMOCIÓN |         |         |         |         |         |         |         |         |         |  |
|---|-----------|---------|---------|---------|---------|---------|---------|---------|---------|---------|--|
|   | 2012      | 2013    | 2014    | 2015    | 2016    | 2017    | 2018    | 2019    | 2020    | 2021    |  |
| Año de la encuesta  | 2015-IV   | 2016-IV | 2017-IV | 2018-IV | 2019-IV | 2020-IV | 2021-IV | 2022-IV | 2023-IV | 2024-IV |  |
| Tasa de actividad   | 97%       | 93%     | 96%     | 97%     | 96%     | 96%     | 94%     | 96%     | 97%     | 97%     |  |
| Tasa de empleo  | 85%       | 81%     | 89%     | 93%     | 90%     | 88%     | 86%     | 91%     | 93%     | 94%     |  |
| Tasa de Ocupación   | 88%       | 87%     | 92%     | 96%     | 94%     | 92%     | 91%     | 95%     | 96%     | 97%     |  |
| Tasa de paro  | 13%       | 13%     | 8%      | 4%      | 6%      | 8%      | 9%      | 5%      | 4%      | 3%      |  |
| Tiempo entre fin de carrera y 1.er empleo (media meses) (a)+(b) | 9         | 9       | 10      | 10      | 12      | 12      | 10      | 10      | 15      | 12      |  |
| Tiempo búsqueda 1.er empleo (media meses) (b)                   | 6         | 5       | 6       | 3       | 5       | 3       | 3       | 2       | 2       | 2       |  |
| % Pobl. Activa con experiencia laboral                          | 96%       | 93%     | 98%     | 100%    | 98%     | 99%     | 98%     | 99%     | 99%     | 99%     |  |
| MUJERES   |           |         |         |         |         |         |         |         |         |         |  |
| Tasa de actividad   | 97%       | 90%     | 95%     | 97%     | 96%     | 94%     | 94%     | 96%     | 96%     | 97%     |  |
| Tasa de empleo  | 81%       | 76%     | 87%     | 95%     | 91%     | 88%     | 87%     | 89%     | 90%     | 96%     |  |
| Tasa de Ocupación   | 83%       | 85%     | 91%     | 98%     | 94%     | 93%     | 92%     | 92%     | 94%     | 99%     |  |
| Tasa de paro  | 17%       | 15%     | 9%      | 2%      | 6%      | 7%      | 8%      | 8%      | 6%      | 1%      |  |
| Tiempo entre fin de carrera y 1.er empleo (media meses) (a)+(b) | 9         | 9       | 11      | 11      | 13      | 13      | 11      | 11      | 15      | 14      |  |
| Tiempo búsqueda 1.er empleo (media meses) (b)                   | 6         | 5       | 7       | 4       | 6       | 3       | 4       | 2       | 1       | 2       |  |
| % Pobl. Activa femenina con experiencia laboral                 | 95%       | 92%     | 98%     | 100%    | 98%     | 99%     | 100%    | 98%     | 100%    | 100%    |  |

**TASA DE ACTIVIDAD:** % de personas que aportan un trabajo y las que carecen de empleo, pero lo buscan y están disponibles para incorporarse al mismo, sobre el total de respuestas. Las personas activas se componen de Ocupadas y Paradas.

**TASA DE EMPLEO:** % de personas que tienen un empleo remunerado o ejercen actividad independiente, sobre el total de respuestas.

**TASA DE PARO:** % de personas que no tienen un empleo remunerado, están buscando empleo y disponibles para trabajar, sobre el total de personas activas.

**TASA DE OCUPACIÓN:** % de personas que tienen un empleo remunerado, sobre el total de personas activas.

**TIEMPO ENTRE FIN DE CARRERA Y PRIMER EMPLEO:** Responde la Población Activa con experiencia laboral, excluidas aquellas personas que ya estuvieran ocupadas antes de finalizar sus estudios.

**% POBL. ACTIVA CON EXPERIENCIA LABORAL:** Población que trabaja o ha tenido experiencia laboral previa sobre el total de las personas activas

Número de egresados/as y número de respuestas por cada titulación

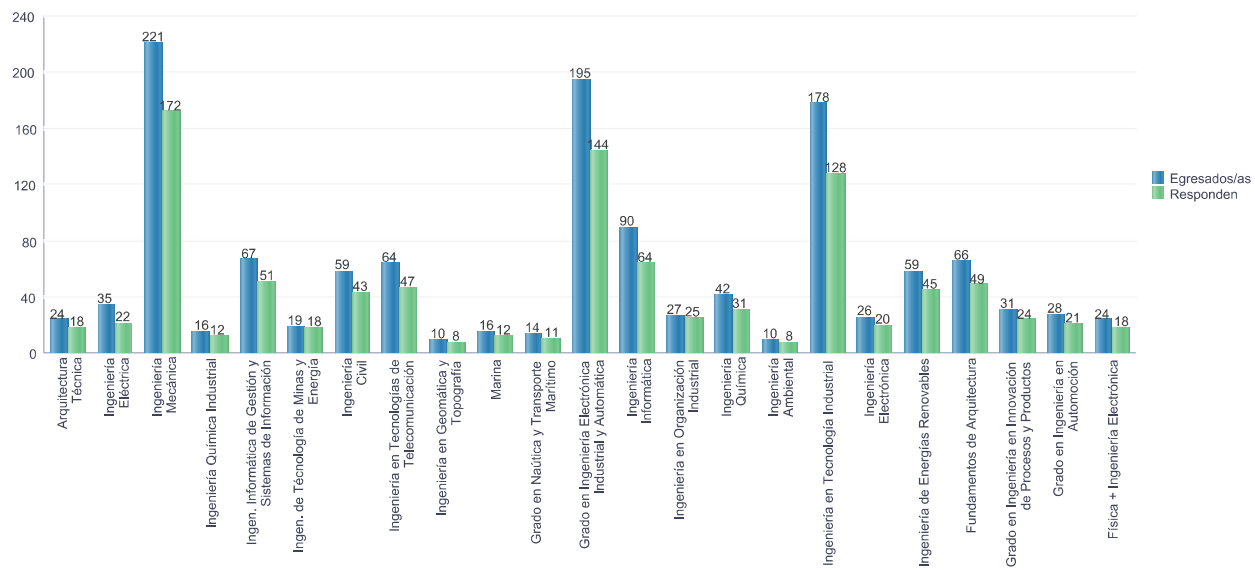

% de asalariados/as fijos frente a no fijos/as

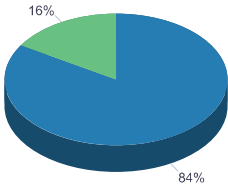

Contrato indefinido    Contrato temporal

Situación laboral actual (a Dic'2024)

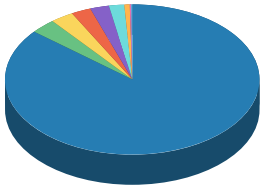

85,97%, Trabaja por cuenta ajena  
3,23%, Beca, Práctica/ Contratos pre/post doctorales...  
2,93%, Socio cooperativista  
2,52%, Sigue estudiando  
2,42%, En paro (con experiencia)  
1,92%, Trabaja por cuenta propia (o en proceso)  
0,71%, En paro (sin experiencia) buscando el primer empleo  
0,20%, Ni trabaja ni estudia ni busco trabajo (año sabático, ni-ni)  
0,10%, Negocio familiar

Período promedio hasta encontrar 1er empleo (meses) por sexo. (a)+(b)

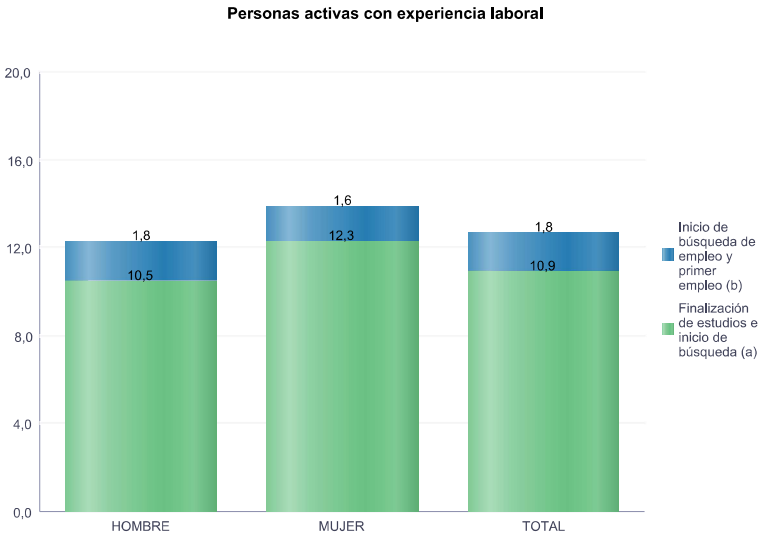

Intervalo de tiempo entre fin de estudios y primer empleo por sexo.

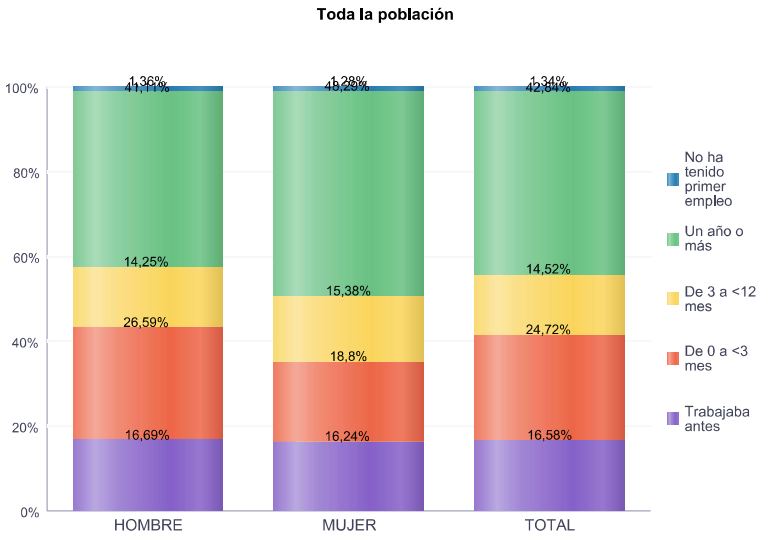



Tasas Actividad, Empleo y Paro (Campo del cto.: Técnicas)

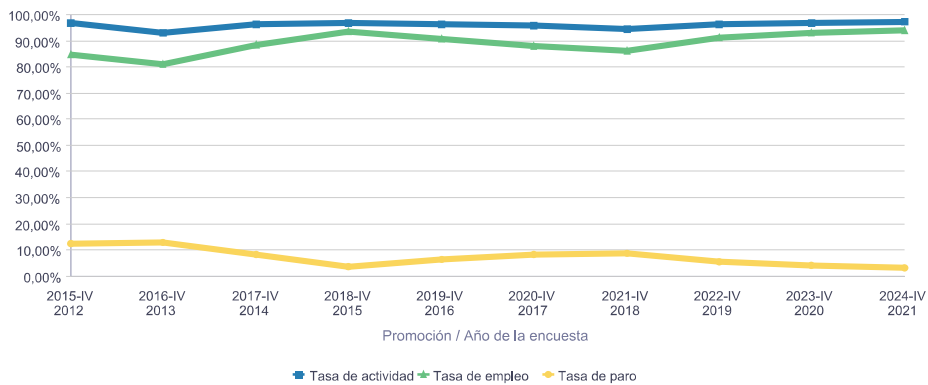

TASA DE EMPLEO Y PARO (Campo del cto.: Técnicas frente al promedio de la UPV)

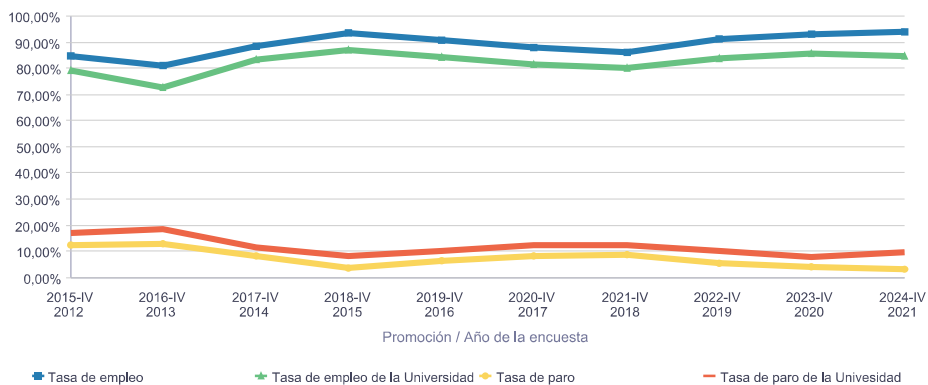

Tasa de paro y ocupación por titulación. Técnicas



Tabla III. Datos relacionados con el empleo de las personas ocupadas

|   | PROMOCIÓN |         |         |         |         |         |         |         |         |         |  |
|---|-----------|---------|---------|---------|---------|---------|---------|---------|---------|---------|--|
|   | 2012      | 2013    | 2014    | 2015    | 2016    | 2017    | 2018    | 2019    | 2020    | 2021    |  |
| Año de la encuesta                                    | 2015-IV   | 2016-IV | 2017-IV | 2018-IV | 2019-IV | 2020-IV | 2021-IV | 2022-IV | 2023-IV | 2024-IV |  |
| Empleo encajado (dirección, técnico univ. y de apoyo) | 90%       | 90%     | 92%     | 95%     | 96%     | 95%     | 95%     | 97%     | 98%     | 98%     |  |
| Relacionado con estudios (bastante o mucho)           | 75%       | 74%     | 76%     | 81%     | 82%     | 82%     | 84%     | 83%     | 79%     | 84%     |  |
| Salario neto mensual a 14 pagas (a jornada completa)  | 1.511€    | 1.502€  | 1.613€  | 1.677€  | 1.647€  | 1.591€  | 1.631€  | 1.747€  | 1.901€  | 1.945€  |  |
| Jornada reducida                                      | 8%        | 9%      | 6%      | 6%      | 7%      | 7%      | 6%      | 6%      | 4%      | 4%      |  |
| % Empleo estable /Total empleo                        | 52%       | 43%     | 55%     | 59%     | 58%     | 50%     | 55%     | 70%     | 82%     | 85%     |  |
| % Pobl.Asalariada fija / Total Pobl.Asalariada        | 48%       | 40%     | 51%     | 57%     | 54%     | 47%     | 53%     | 69%     | 81%     | 84%     |  |
| % Profesional no asalariado/ Total Población ocupada  | 8%        | 6%      | 8%      | 6%      | 10%     | 5%      | 5%      | 5%      | 5%      | 5%      |  |
| Satisfacción con empleo (punt. media en escala 0-10)  |           |         |         |         |         |         |         |         |         |         |  |
| Funciones realizadas                                  | 8         | 8       | 8       | 8       | 8       | 8       | 8       | 8       | 8       | 8       |  |
| Sueldo  | 6         | 7       | 7       | 7       | 7       | 7       | 7       | 7       | 7       | 7       |  |
| Estabilidad Laboral                                   | 7         | 7       | 7       | 7       | 7       | 7       | 8       | 8       | 8       | 8       |  |
| Media de satisfacción global con empleo               | 7         | 7       | 7       | 7       | 7       | 7       | 7       | 8       | 7       | 8       |  |
| TOTAL POBL. OCUPADA (estimación)                      | 1.501     | 1.733   | 2.104   | 1.742   | 1.835   | 1.158   | 1.110   | 1.128   | 1.254   | 1.244   |  |
| EMPLEO MUJERES  |           |         |         |         |         |         |         |         |         |         |  |
| Empleo encajado (dirección, técnico univ. y de apoyo) | 89%       | 90%     | 92%     | 95%     | 96%     | 95%     | 94%     | 96%     | 100%    | 99%     |  |
| Relacionado con estudios (bastante o mucho)           | 71%       | 71%     | 75%     | 79%     | 81%     | 81%     | 84%     | 82%     | 81%     | 87%     |  |
| Salario neto mensual a 14 pagas (a jornada completa)  | 1.392€    | 1.423€  | 1.495€  | 1.566€  | 1.552€  | 1.504€  | 1.517€  | 1.713€  | 1.778€  | 1.891€  |  |
| Jornada reducida                                      | 13%       | 13%     | 10%     | 7%      | 11%     | 10%     | 6%      | 9%      | 6%      | 7%      |  |
| % Empleo estable /Total empleo                        | 49%       | 40%     | 51%     | 57%     | 55%     | 41%     | 49%     | 68%     | 78%     | 81%     |  |
| % Pobl.Asalariada fija / Total Pobl.Asalariada        | 44%       | 37%     | 47%     | 54%     | 49%     | 39%     | 47%     | 66%     | 77%     | 80%     |  |
| % Profesional no asalariado/ Total Población ocupada  | 9%        | 5%      | 8%      | 7%      | 11%     | 3%      | 4%      | 6%      | 3%      | 4%      |  |
| Satisfacción con empleo (punt. media en escala 0-10)  |           |         |         |         |         |         |         |         |         |         |  |
| Funciones realizadas                                  | 8         | 8       | 8       | 8       | 8       | 8       | 8       | 8       | 8       | 8       |  |
| Sueldo  | 6         | 6       | 7       | 7       | 7       | 7       | 7       | 7       | 7       | 7       |  |
| Estabilidad Laboral                                   | 7         | 7       | 7       | 7       | 7       | 7       | 8       | 8       | 8       | 8       |  |
| Media de satisfacción global con empleo               | 7         | 7       | 7       | 7       | 7       | 7       | 7       | 8       | 7       | 8       |  |
| MUJERES OCUPADAS (Estimación)                         | 424       | 508     | 640     | 556     | 601     | 320     | 303     | 324     | 349     | 319     |  |

**EMPLEO ENCAJADO:** % de Personas Ocupadas con empleo asociado a nivel de formación terciaria (universitaria o profesional de grado superior). Incluye los puestos clasificados bajo los epígrafes de la CNO-2011: 1. Dirección y gerencia de empresas, 2. Profesionales científicos e intelectuales asociados a titulación universitaria y 3. Técnicos y Profesionales de apoyo.

**RELACIONADO CON SUS ESTUDIOS:** % de Personas Ocupadas que opinan que su trabajo tiene BASTANTE o MUCHA relación con sus estudios universitarios.

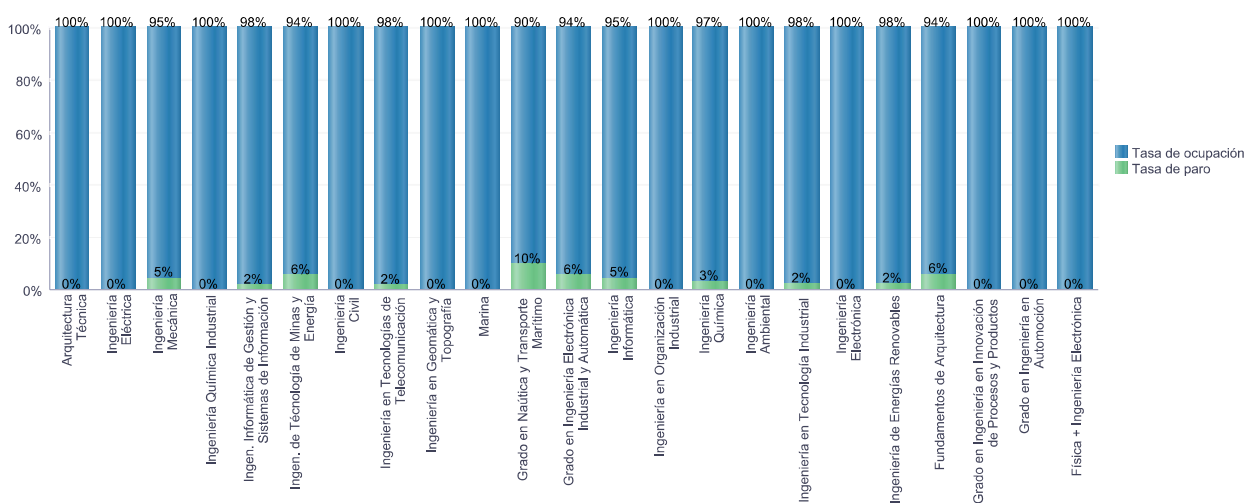
**SALARIO MEDIO:** neto mensual (calculado a 14 pagas) en empleos a jornada completa.

**EMPLEO ESTABLE:** % de Personas Ocupadas por cuenta propia (autónomo o empleador/a), por cuenta ajena con contrato indefinido (o similares) o s.cooperativista.

**POBLACIÓN OCUPADA NO ASALARIADA:** % de P. Ocupadas como Empleador/a, Autónomo/a, con contrato mercantil o Socio Cooperativista.

Tabla III. (Cont.) Otros datos sobre el empleo de las personas ocupadas

|   | PROMOCIÓN |         |         |         |         |         |         |         |         |         |  |
|---|-----------|---------|---------|---------|---------|---------|---------|---------|---------|---------|--|
|   | 2012      | 2013    | 2014    | 2015    | 2016    | 2017    | 2018    | 2019    | 2020    | 2021    |  |
| Año de la encuesta  | 2015-IV   | 2016-IV | 2017-IV | 2018-IV | 2019-IV | 2020-IV | 2021-IV | 2022-IV | 2023-IV | 2024-IV |  |
| Sector actividad de empresa   |           |         |         |         |         |         |         |         |         |         |  |
| Agrario   | 0%        | 0%      | 0%      | 0%      | 0%      | 0%      | 0%      | 0%      | 0%      | 0%      |  |
| Industria   | 40%       | 44%     | 41%     | 41%     | 32%     | 28%     | 28%     | 29%     | 25%     | 30%     |  |
| Construcción  | 5%        | 5%      | 4%      | 8%      | 9%      | 8%      | 6%      | 8%      | 8%      | 8%      |  |
| Servicios   | 54%       | 51%     | 54%     | 51%     | 59%     | 64%     | 66%     | 62%     | 66%     | 63%     |  |
| Titularidad de empresa  |           |         |         |         |         |         |         |         |         |         |  |
| Pública   | 6%        | 9%      | 11%     | 10%     | 10%     | 11%     | 9%      | 8%      | 10%     | 9%      |  |
| Privada   | 88%       | 80%     | 82%     | 80%     | 83%     | 79%     | 82%     | 81%     | 80%     | 80%     |  |
| Cooperativa   | 3%        | 5%      | 5%      | 6%      | 6%      | 7%      | 7%      | 7%      | 6%      | 7%      |  |
| Pública-privada   | 2%        | 2%      | 2%      | 4%      | 1%      | 2%      | 2%      | 3%      | 3%      | 3%      |  |
| Tercer Sector (ONG,Asociaciones,Fundaciones privadas con o sin ánimo de lucro)                          |           |         |         |         |         |         |         | 1%      | 2%      | 1%      |  |
| MOVILIDAD GEOGRÁFICA Según lugar de residencia familiar y lugar de trabajo actual (CAE/fuera de la CAE) |           |         |         |         |         |         |         |         |         |         |  |
| ESTABLE CAE: Residencia y lugar de trabajo en la CAE  |           |         | 78%     | 79%     | 78%     | 79%     | 78%     | 77%     | 78%     | 77%     |  |
| SALE: Residia en la CAE y lugar de trabajo fuera  |           |         | 15%     | 14%     | 14%     | 14%     | 14%     | 14%     | 16%     | 15%     |  |
| ENTRA: Residia fuera y lugar de trabajo en la CAE   |           |         | 2%      | 2%      | 3%      | 4%      | 3%      | 4%      | 3%      | 3%      |  |
| ESTABLE FUERA DE LA CAE: Residencia y lugar de trabajo fuera de la CAE                                  |           |         | 5%      | 5%      | 5%      | 3%      | 6%      | 5%      | 3%      | 6%      |  |
| (*) SALIDAS DE LA CAE   |           |         |         |         |         |         |         |         |         |         |  |
| A otro País   | 9%        | 7%      | 7%      | 6%      | 6%      | 5%      | 4%      | 4%      | 6%      | 4%      |  |
| A otra CCAA   | 8%        | 10%     | 9%      | 9%      | 8%      | 9%      | 10%     | 10%     | 11%     | 11%     |  |
| EUSKERA y acceso al trabajo * Trabajando en la CAE  |           |         |         |         |         |         |         |         |         |         |  |
| % "Euskera como requisito de acceso"  |           |         |         |         |         |         |         | 14%     | 14%     | 12%     |  |
| % "Euskera se valora"   |           |         |         |         |         |         |         | 26%     | 26%     | 23%     |  |
| % No se valora  |           |         |         |         |         |         |         | 59%     | 60%     | 65%     |  |

\* Con anterioridad al 2014 se considera salida si hay un cambio de residencia, y a partir de 2014 se considera salida si el lugar de trabajo está fuera de la CAE.

\* Euskera como requisito de acceso y Euskera se valoraba (%) , Solamente para personas empedadas en la CAE.

Empleo encajado y relacionado bastante o mucho con estudios por TITULACIÓN

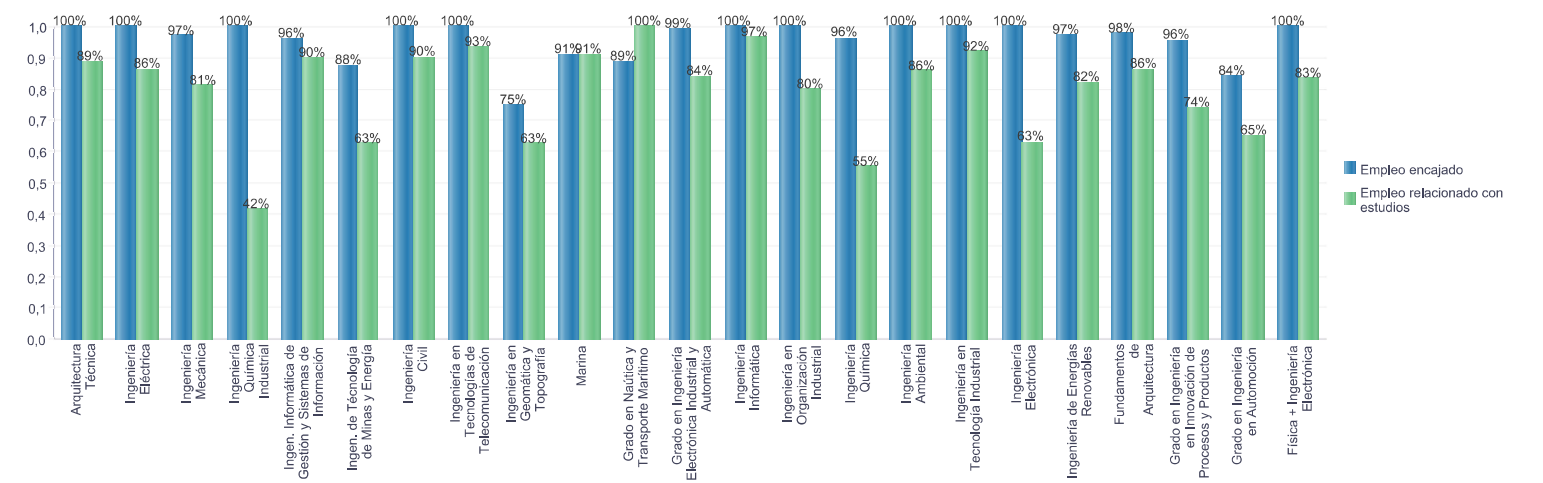

Salario neto mensual promedio a 14 pagas (persona ocupada a jornada completa)

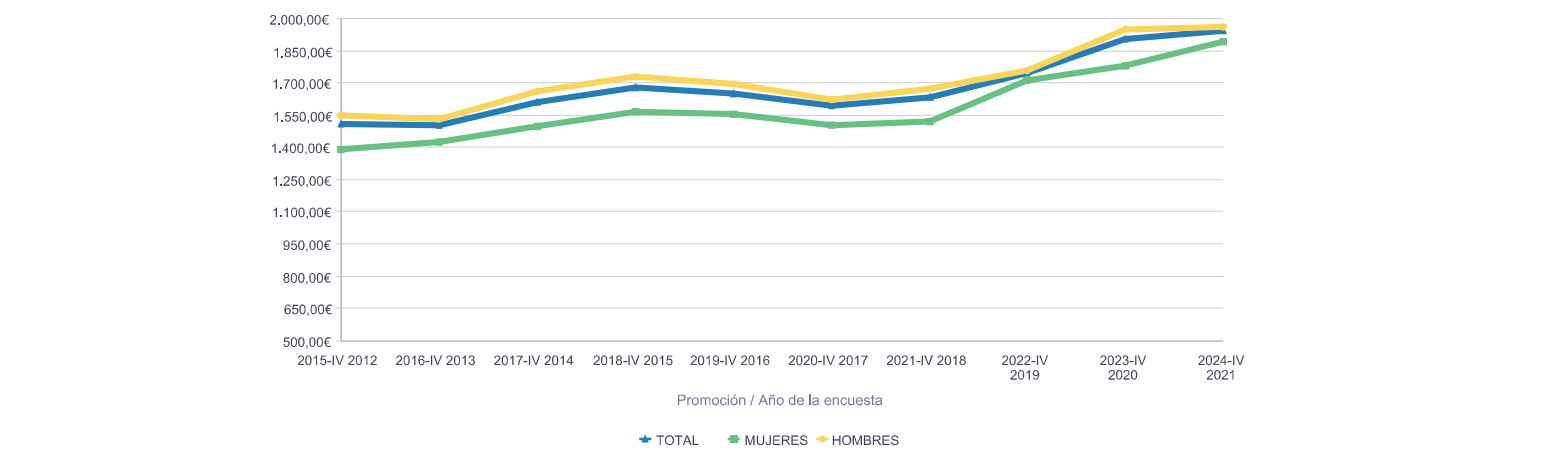

Personas ocupadas (a jornada completa) por intervalo salarial

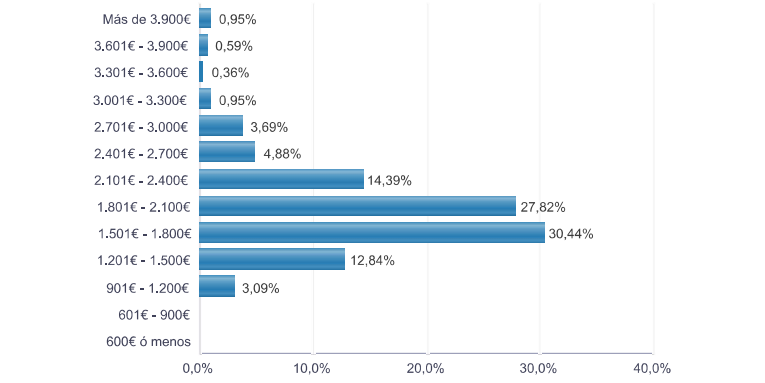

Personas ocupadas (a jornada reducida) por intervalo salarial

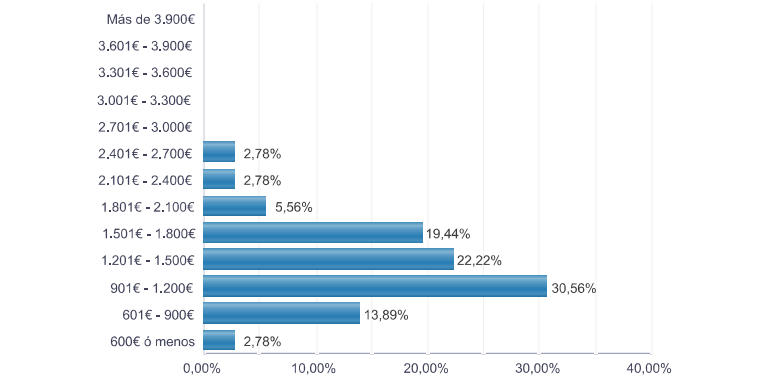

Salario neto mensual medio (14 pagas) por TITULACIÓN

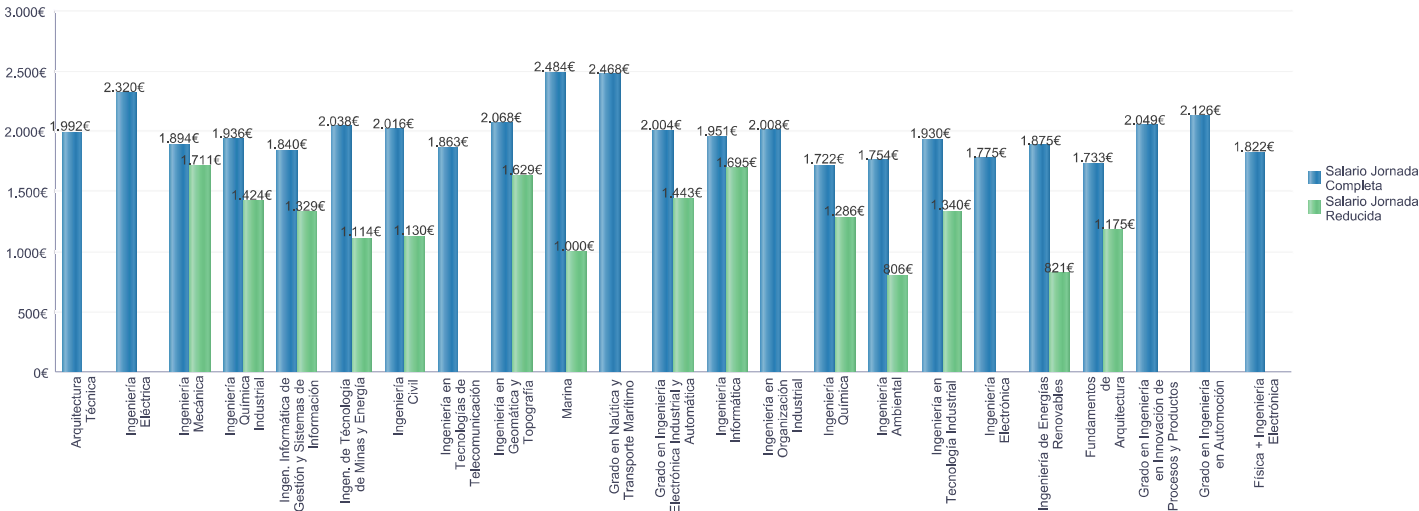

COMPARATIVA - % P. Ocupada a jornada parcial

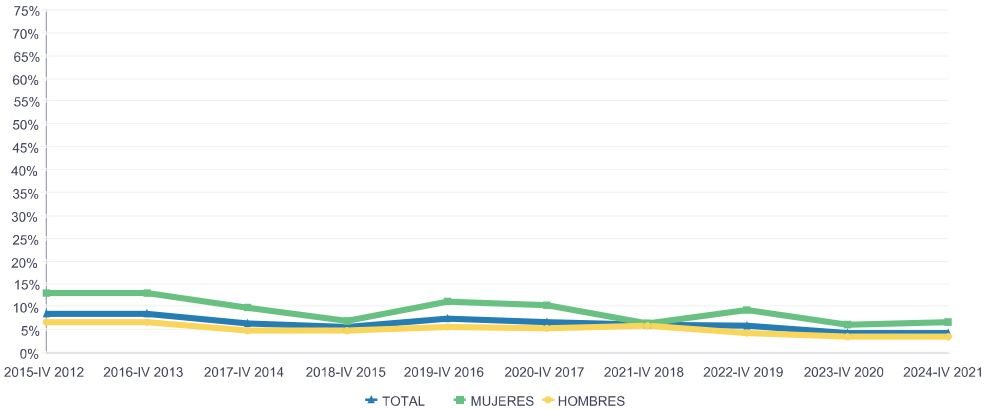

JORNADAS PARCIALES: Porcentaje de personas ocupadas a tiempo parcial por TITULACIÓN

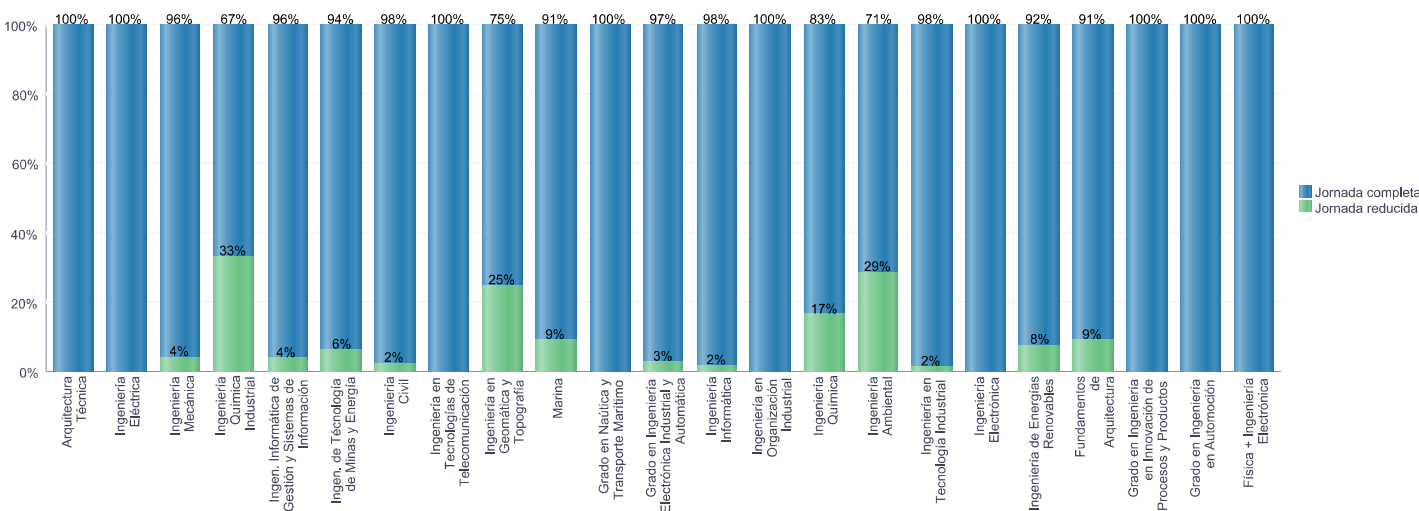

EMPLEO ESTABLE: Porcentaje de personas ocupadas con empleo estable (asalariados indefinidos, cooperativistas y autónomos) por TITULACIÓN

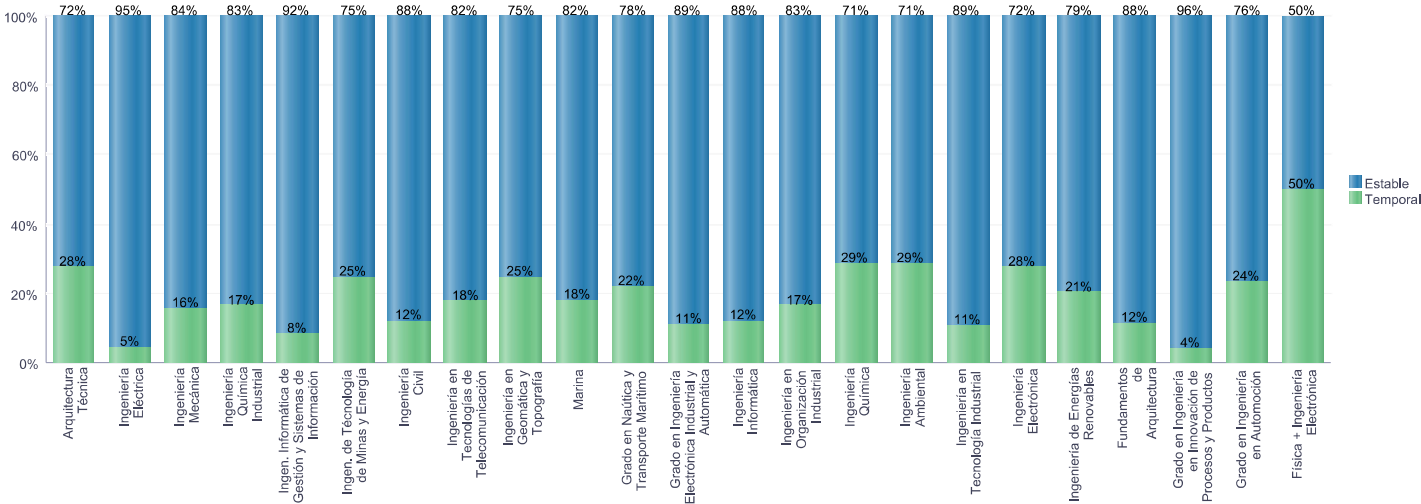

NO ASALARIADOS: Porcentaje de personas no asalariadas (autónomos, cooperativistas, contrato mercantil...) por TITULACIÓN sobre el total de personas ocupadas

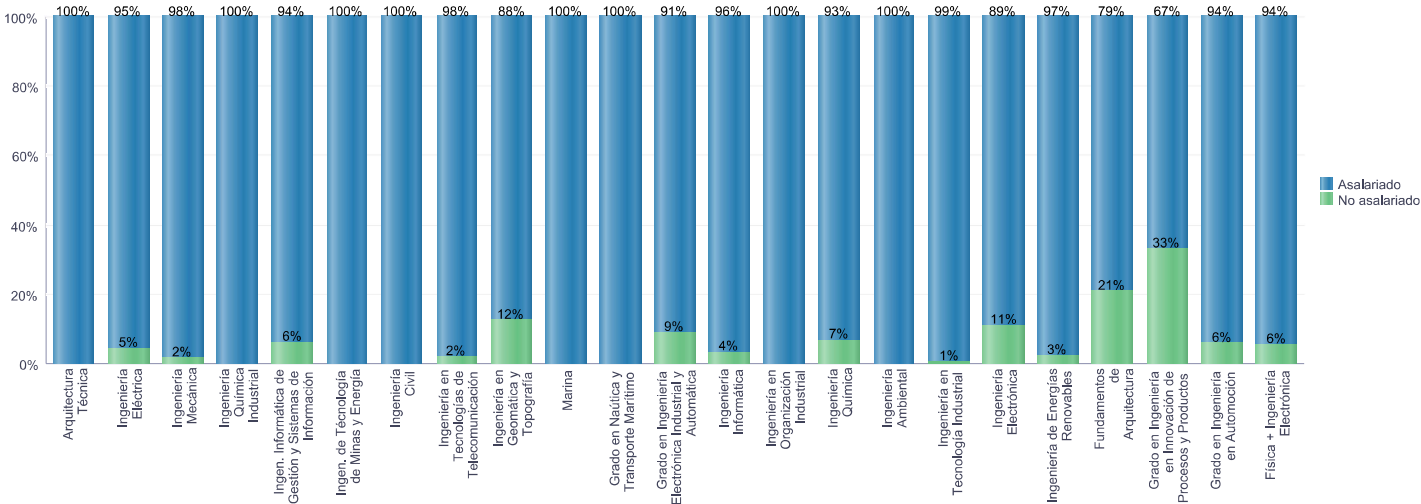

Gran grupo ocupacional en el que se ubican las personas ocupadas en campo de conocimiento Técnicas

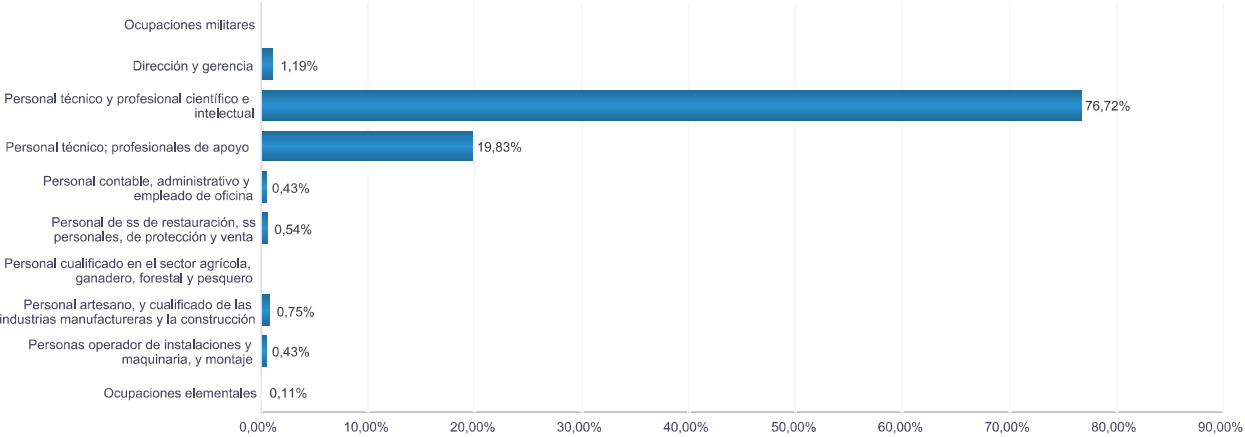

Rama de actividad económica de la empresa donde trabajan las personas ocupadas en campo de conocimiento Técnicas

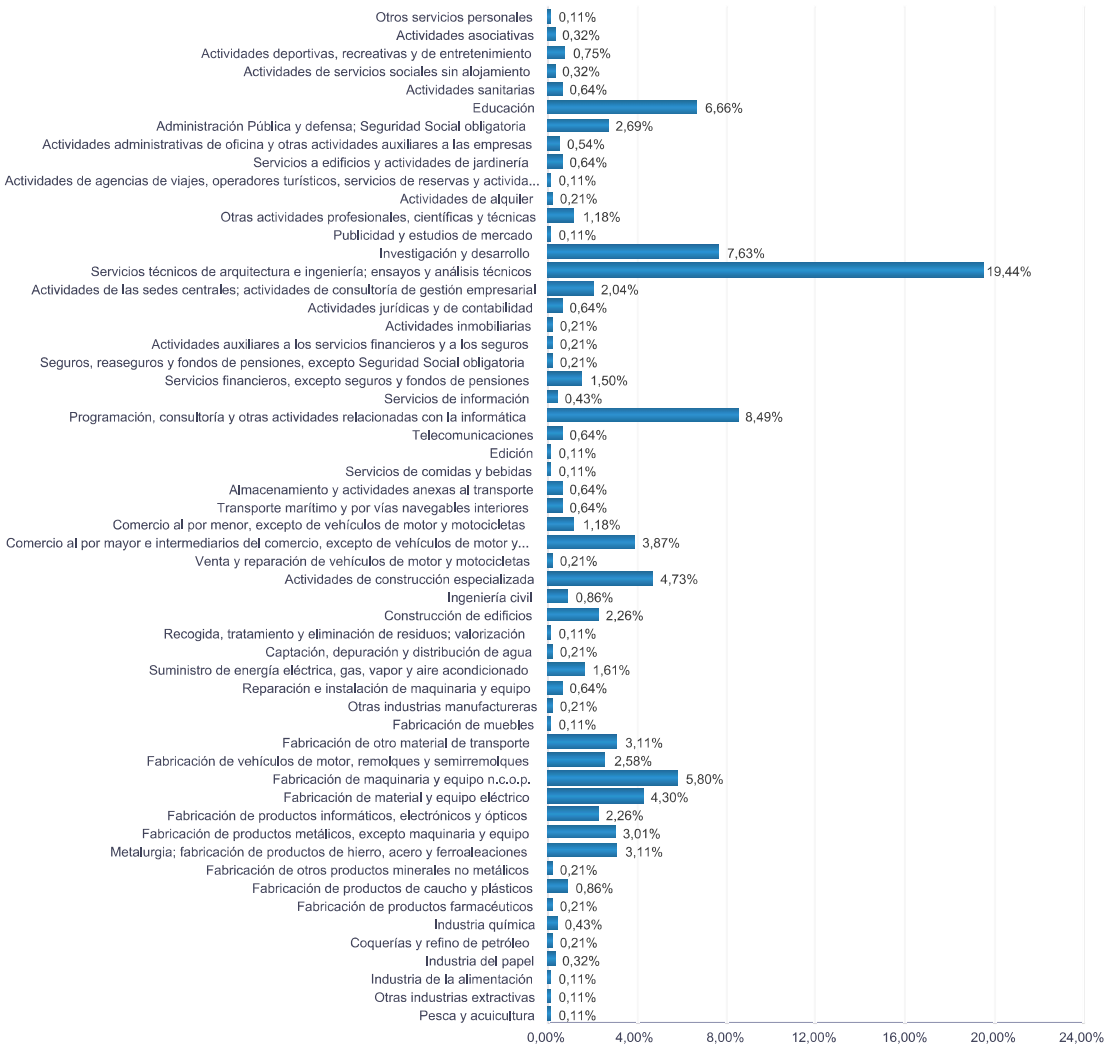

Canal de acceso al empleo (personas ocupadas)

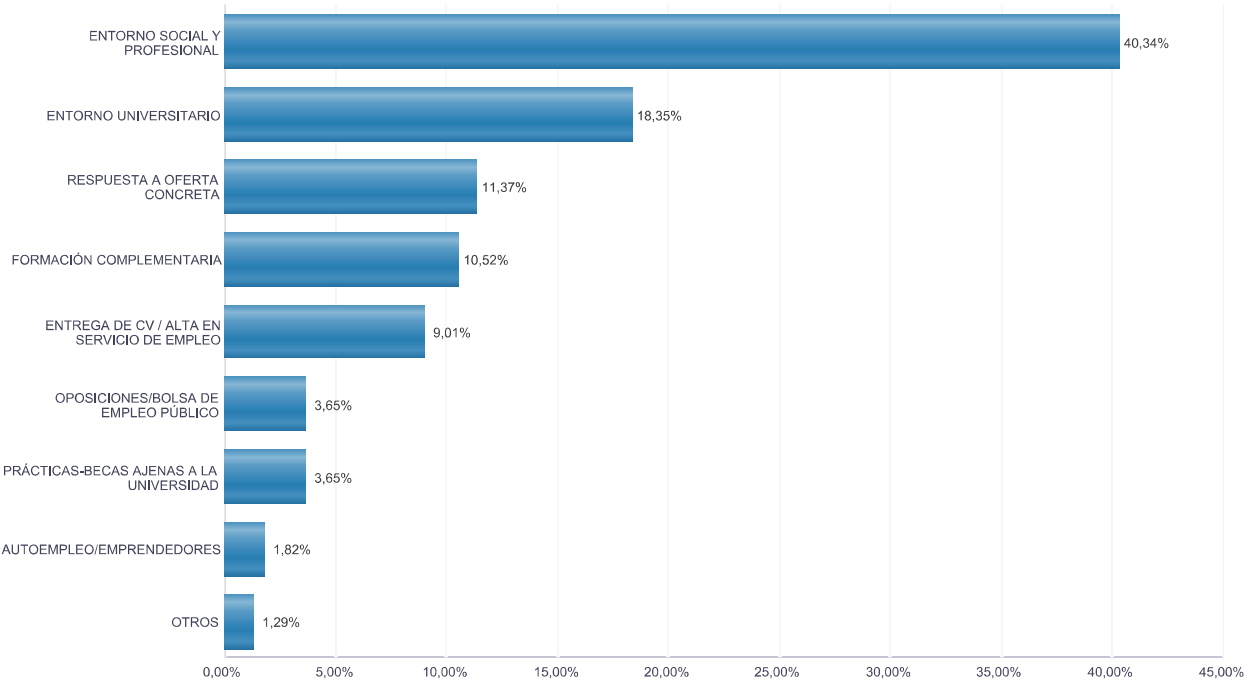

**ENTORNO SOCIAL Y PROFESIONAL:** Amistades, redes sociales, relaciones profesionales, colegios profesionales  
**ENTREGA DE CV/ALTA EN SERVICIOS PCOS. DE EMPLEO:** Autopresentaciones físicas, envío a web de empresa, ss pcos de empleo, alta en ETT  
**RESPUESTA A OFERTA CONCRETA:** Respuesta a oferta en web de la empresa, portales de empleo, empresas de selección, ss pcos de empleo  
**ENTORNO UNIVERSITARIO:** Bolsa de empleo de la universidad; trabajo fin de grado; becas prácticas facilitadas por la universidad  
**OPOSICIONES/BOLSAS DE EMPLEO PÚBLICO.**  
**AUTOEMPLEO/EMPREENDEDORES:** Creación de empresa  
**FORMACION COMPLEMENTARIA:** Otro grado, postgrado, doctorado, FP, otros cursos  
**PRACTICAS/ BECAS AJENAS A LA UNIVERSIDAD:** Becas y prácticas encontradas sin ayuda de la Universidad  
**OTROS.**

Uso de idiomas (personas ocupadas) uso diario/frecuente frente a uso nulo/ocasional. Campo del cto. Técnicas

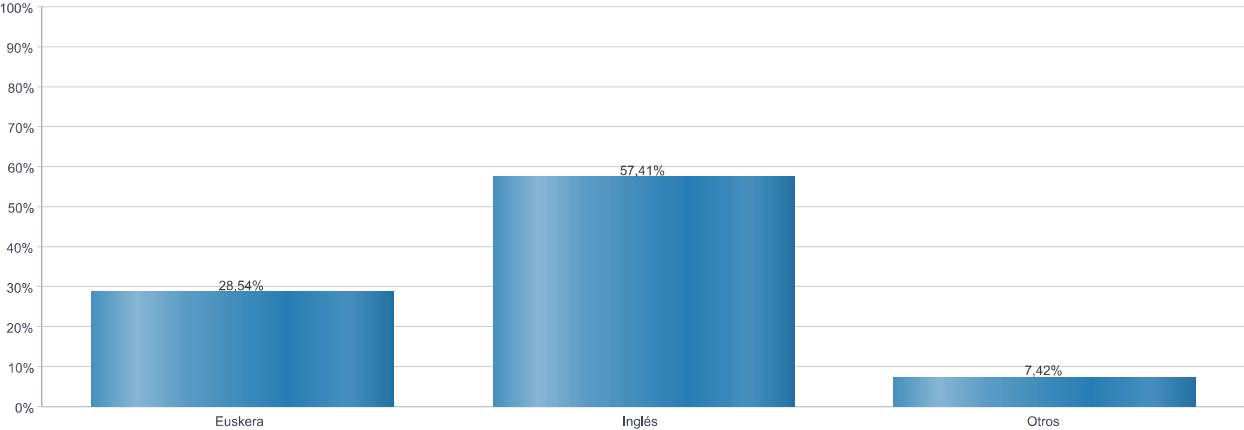

## Uso de idiomas (personas ocupadas) uso diario/frecuente frente a uso nulo/ocasional, por titulaciones

