



Bilbao - Sarriko



Bilbao - Elcano



**Donostia
San Sebastián**



Vitoria - Gasteiz



JORNADA DE ACOGIDA AL NUEVO ALUMNADO CURSO 2023-2024

GRADO EN ADMINISTRACIÓN Y DIRECCIÓN DE EMPRESAS



FACULTAD DE ECONOMÍA Y EMPRESA
Donostia / San Sebastián

Índice



ORDENACIÓN ACADÉMICA:

- Organización de los estudios
- Requisitos de la Titulación
- Asignaturas en primer curso
- Horario
- Calendario
- Tutorías
- Itinerarios / Minors
- Prácticas en empresas
- Programas de movilidad
- Mención de intensificación internacional
- Distinción de Graduado/a con Excelencia
- Normativa académica
- Representación del alumnado

CUESTIONES ADMINISTRATIVAS

- 1. Herramientas de comunicación**
- 2. Otras cuestiones de interés**

SERVICIOS

Secretaría, conserjería, Sala de estudio, Espacios de trabajo en grupo, BIDELAN, aulas informatizadas, reprografía, Wifi, cafetería y comedor, sala de comedor, tarjeta universitaria, biblioteca, servicio de deportes....

➤ ORGANIZACIÓN DE LOS ESTUDIOS

Tipo	Curso 1º	Curso 2º	Curso 3º	Curso 4º	Total ECTS
Materias básicas de rama	48				48
Materias básicas otras ramas	12				12
Obligatorios		60	42	18	120
Trabajo Fin Grado				12	12
Optativos			18	30	48
Total	60	60	60	60	240 ECTS

➤ REQUISITOS DE TITULACIÓN

- **FINAL DEL PRIMER AÑO DE MATRÍCULA:** 15% de los créditos del 1º curso aprobados
- **FINAL DEL SEGUNDO AÑO DE MATRÍCULA:** 30% de créditos del 1º curso aprobados
- **ASIGNATURAS OPTATIVAS:** Superar al menos **54 créditos** de las materias básicas y tener aprobados un mínimo de **90 créditos entre básicos y obligatorios**
- **MÁXIMO** de 6 convocatorias por asignatura
- **NÚMERO DE AÑOS DE MATRÍCULA:** 4 + 2
- **TRABAJO FIN DE GRADO**
- **COMPETENCIA LINGÜÍSTICA**

➤ REQUISITOS DE LA TITULACIÓN

TRABAJO FIN DE GRADO



El **TFG** supone la realización por parte del estudiante y de forma individual, de un **proyecto, memoria o estudio original** bajo la supervisión de uno o más directores/as, en el que se integren y desarrollen los **contenidos formativos** recibidos, **capacidades, competencias y habilidades** adquiridas durante el periodo de docencia del **GRADO**.

(TFG: RD1393/2007 y Resolución EHU 25-02-2011)

➤ REQUISITOS DE TITULACIÓN

COMPETENCIA LINGÜÍSTICA

- Cursar dos asignaturas del grado en inglés
- Cursar dos asignaturas optativas de un mismo idioma (inglés, francés o alemán)
- Haber participado con aprovechamiento en un programa de intercambio o prácticas en un país de habla distinta al castellano al menos en un cuatrimestre
- Poseer acreditación externa reconocida de capacidad para comunicarse en una lengua extranjera (nivel B2 del Marco Común Europeo de Referencia para las lenguas)

➤ ASIGNATURAS DE PRIMER CURSO

1º CURSO	
1º Cuatrimestre	2º Cuatrimestre
Introducción a la contabilidad	Contabilidad financiera
Economía de la empresa: introducción	Economía empresa: organización y dirección
Matemáticas I	Matemáticas II
Introducción a la economía I: Principios de microeconomía	Introducción a la economía II: Principios de macroeconomía
Introducción al derecho	Historia económica



➤ **HORARIO**

HORARIO DE CLASE

HORA	LUNES	MARTES	MÉRCOLES	JUEVES	VIERNES
8:30					
9:30					
10:30					
11:30					
12:30					
13:30					
14:30					
15:30					
16:30					
17:30					

NOMBRE: _____ CURSO: _____

grupo/taldea	ADE Lehen Kurtsoa / Primer Curso					PROFESOR / IRAKASLE
	Al / L	Ar / M	Ak / MI	Og / J	Or / V	
Primer Curso. Grupo 01 (A-J) CASTELLANO						
GA 1 (A-C)			8:30-9:30 (2.8)			Ibarloza, E./ Aizpun, L.
GA 2 (D-J)	8:30-10:00 (1.1A)	8:30-10:00 (1.1A)	9:30 - 10:30 (2.8)			
GA 1 (A-C)			10:30 - 11:30 (1.1A)	12:30-14:00 (1.1A)	10:00-11:30 (1.1A)	Díaz de Junguitu, A.
GA 2 (D-J)			11:30 - 12:30 (1.4)			
GA 1 (A-C)			12:30 - 13:30 (1.1A)	11:00-12:30 (1.1A)	8:30-10:00 (1.1A)	Erauskin, A.
GA 2 (D-J)			8:30 - 9:30 (1.4)			
GA 1 (A-C)			11:30 - 12:30 (1.1A)	14:00-15:30 (1.1A)	11:30-13:00 (1.1A)	Morandeira, J.
GA 2 (D-J)			10:30 - 11:30 (1.4)			
GA 1 (A-C)	10:00-11:30 (1.1A)	10:00-11:30 (1.1A)	9:30 - 10:30 (1.1A)			Otegui, K./ Santiago K. Otxoa-Errarte, R.
GA 2 (D-J)			12:30 - 13:30 (1.4)			
Lehen Kurtsoa. 31 Taldea (A-G) EUSKERA						
GA 1 (A-B)			8:30-9:30 (2.9)			Aldaz, M.
GA 2 (C-G)	8:30-10:00 (1.3)	8:30-10:00 (1.3)	9:30-10:30 (2.9)			
GA 1 (A-B)			12:30-13:30 (1.3)	11:00-12:30 (1.3)	11:30-13:00 (1.3)	Labaien, I. / Erauskin, A.
GA 2 (C-G)			10:30-11:30 (1.5)		08:30-10:00 (1.3) ¹	
GA 1 (A-B)			11:30-12:30 (1.3)	14:00-15:30 (1.3)	10:00-11:30 (1.3)	Lasa, E.
GA 2 (C-G)			12:30-13:30 (1.5)		11:30-13:00 (1.3) ¹	
GA 1 (A-B)			10:30-11:30 (1.3)	12:30-14:00 (1.3)	08:30-10:00 (1.3)	Mendizabal, A. / Lertxundi, A. Aramburu, G.
GA 2 (C-G)			8:30-9:30 (1.5)		10:00-11:30 (1.3) ¹	
GA 1 (A-B)	10:00-11:30 (1.3)	10:00-11:30 (1.3)	9:30-10:30 (1.3)			Zubiaurre, A. / Bengoetxea, A.
GA 2 (C-G)			11:30-12:30 (1.5)			
Primer Curso. Grupo 02 (K-Z) CASTELLANO						
GA 1 (K-Z)			10:30-11:30 (2.8)			Ibarloza, E.
GA 1 (K-Z)	10:00-11:30 (1.1)	10:00-11:30 (1.1)	12:30 - 13:30 (1.1)	14:00-15:30 (1.1)	11:30-13:00 (1.1)	Díaz de Junguitu, A.
GA 1 (K-Z)			9:30 - 10:30 (1.1)	12:30-14:00 (1.1)	10:00-11:30 (1.1)	Erauskin, A.
GA 1 (K-Z)			8:30 - 9:30 (1.1)	11:00-12:30 (1.1)	8:30-10:00 (1.1)	Morandeira, J.
GA 1 (K-Z)	11:30-13:00 (1.1)	11:30-13:00 (1.1)	11:30 - 12:30 (1.1)			Zubiaurre, A. / Santiago K. Otxoa-Errarte, R.
Lehen Kurtsoa. 32 Taldea (H-Z) EUSKERA						
GA 1 (H-O)			10:30 - 11:30 (2.9)			Aldaz, M. / Azku, I. Ibarloza, A.
GA 2 (P-Z)	10:00-11:30 (1.2)	10:00-11:30 (1.2)	12:30-13:30 (2.9)			
GA 1 (H-O)			11:30-12:30 (1.2)	12:30-14:00 (0.4)	10:00-11:30 (0.4)	Labaien, I. / Erauskin, A.
GA 2 (P-Z)			8:30-9:30 (0.2)			
GA 1 (H-O)			9:30-10:30 (0.4)	11:00-12:30 (0.4)	8:30-10:00 (0.4)	Lasa, E.
GA 2 (P-Z)			9:30-10:30 (0.2)			
GA 1 (H-O)			9:30-10:30 (0.4)	14:00-15:30 (0.4)	11:30-13:00 (0.4)	Mendizabal, A. / Lertxundi, A. Aramburu, G.
GA 2 (P-Z)	8:30-10:00 (1.2)	8:30-10:00 (1.2)	11:30-12:30 (0.2)			
GA 1 (H-O)			12:30-13:30 (1.2)			Zubiaurre, A. / Bengoetxea, A.
GA 2 (P-Z)			10:30-11:30 (0.2)			
de la semana 5 a la 15						

Clases se imparten por la mañana (1º curso)

Los horarios de clase pueden consultarse:

- WEB del Centro
- Tablón de ordenación académica (planta baja)
- Servicio de reprografía
- e-Gela de cada asignatura
- GAUR

ADE Lehen Kurtsoa / Primer Curso

Ordutegia/Horario 2023-2024

1.Lauhilabetea/1er Cuatrimestre

Al / L

Ar / M

Ak / MI

Og / J

Or / V

PROFESOR / IRAKASLE

Primer Curso. Grupo 01 (A-J) CASTELLANO		Al / L	Ar / M	Ak / MI	Og / J	Or / V	PROFESOR / IRAKASLE
GA 1 (A-C)	Introducción a la contabilidad	8:30-10:00 (1.1A)	8:30-10:00 (1.1A)	8:30-9:30 (2.8)			Ibarloza, E / Aizpun, L.
GA 2 (D-J)				9:30 - 10:30 (2.8)			
GA 1 (A-C)	Matemáticas I			10:30 - 11:30 (1.1A)	12:30-14:00 (1.1A)	10:00-11:30 (1.1A)	Díaz de Junguitu, A.
GA 2 (D-J)				11:30 - 12:30 (1.4)			
GA 1 (A-C)	Introducción a la economía I: principios de microeconomía			12:30 - 13:30 (1.1A)	11:00-12:30 (1.1A)	8:30-10:00 (1.1A)	Erauskin, A.
GA 2 (D-J)				8:30 - 9:30 (1.4)			
GA 1 (A-C)	Economía de la empresa: introducción			11:30 - 12:30 (1.1A)	14:00-15:30 (1.1A)	11:30-13:00 (1.1A)	Morandeira, J.
GA 2 (D-J)				10:30 - 11:30 (1.4)			
GA 1 (A-C)	Introducción al derecho	10:00-11:30 (1.1A)	10:00-11:30 (1.1A)	9:30 - 10:30 (1.1A)			Otegui, K / Santiago K. Otxoa-Errarte, R.
GA 2 (D-J)				12:30 - 13:30 (1.4)			
Lehen Kurtsoa. 31 Taldea (A-G) EUSKERA							
GA 1 (A-B)	Kontabilitateari sarrera	8:30-10:00 (1.3)	8:30-10:00 (1.3)	8:30-9:30 (2.9)			Aldaz, M.
GA 2 (C-G)				9:30-10:30 (2.9)			
GA 1 (A-B)	Matematikak I			12:30-13:30 (1.3)	11:00-12:30 (1.3)	11:30-13:00 (1.3)	Labaien, I / Erauskin, A.
GA 2 (C-G)				10:30-11:30 (1.5)			
GA 1 (A-B)	Ekonomiari sarrera I: mikroekonomiaren hastapenak			11:30-12:30 (1.3)	14:00-15:30 (1.3)	10:00-11:30 (1.3)	Lasa, E.
GA 2 (C-G)				12:30-13:30 (1.5)			
GA 1 (A-B)	Enpresaren ekonomia: sarrera			10:30-11:30 (1.3)	12:30-14:00 (1.3)	08:30-10:00 (1.3)	Mendizabal, A. / Lertxundi, A. Aramburu, G.
GA 2 (C-G)				8:30-9:30 (1.5)			
GA 1 (A-B)	Zuzenbideari sarrera	10:00-11:30 (1.3)	10:00-11:30 (1.3)	9:30-10:30 (1.3)			Zubiaurre, A. / Bengoetxea, A.
GA 2 (C-G)				11:30-12:30 (1.5)			
Primer Curso. Grupo 02 (K-Z) CASTELLANO							
GA 1 (K-Z)	Introducción a la contabilidad	10:00-11:30 (1.1)	10:00-11:30 (1.1)	10:30-11:30 (2.8)			Ibarloza, E.
GA 1 (K-Z)	Matemáticas I			12:30 - 13:30 (1.1)	14:00-15:30 (1.1)	11:30-13:00 (1.1)	Díaz de Junguitu, A.
GA 1 (K-Z)	Introducción a la economía I: principios de microeconomía			9:30 - 10:30 (1.1)	12:30-14:00 (1.1)	10:00-11:30 (1.1)	Erauskin, A.
GA 1 (K-Z)	Economía de la empresa: introducción			8:30 - 9:30 (1.1)	11:00-12:30 (1.1)	8:30-10:00 (1.1)	Morandeira, J.
GA 1 (K-Z)	Introducción al derecho	11:30-13:00 (1.1)	11:30-13:00 (1.1)	11:30 -12:30 (1.1)			Zubiaurre, A. / Santiago K. Otxoa-Errarte, R.
Lehen Kurtsoa. 32 Taldea (H-Z) EUSKERA							
GA 1 (H-O)	Kontabilitateari sarrera	10:00-11:30 (1.2)	10:00-11:30 (1.2)	10:30 - 11:30 (2.9)			Aldaz, M. / Azkue, I. Ibarloza, A.
GA 2 (P-Z)				12:30-13:30 (2.9)			
GA 1 (H-O)	Matematikak I			11:30-12:30 (1.2)	12:30-14:00 (0.4)	10:00-11:30 (0.4)	Labaien, I / Erauskin, A.
GA 2 (P-Z)				8:30-9:30 (0.2)			
GA 1 (H-O)	Ekonomiari sarrera I: mikroekonomiaren hastapenak			8:30-9:30 (0.4)	11:00-12:30 (0.4)	8:30-10:00 (0.4)	Lasa, E.
GA 2 (P-Z)				9:30-10:30 (0.2)			
GA 1 (H-O)	Enpresaren ekonomia: sarrera			9:30-10:30 (0.4)	14:00-15:30 (0.4)	11:30-13:00 (0.4)	Mendizabal, A. / Lertxundi, A. Aramburu, G.
GA 2 (P-Z)				11:30-12:30 (0.2)			
GA 1 (H-O)	Zuzenbideari sarrera	8:30-10:00 (1.2)	8:30-10:00 (1.2)	12:30-13:30 (1.2)			Zubiaurre, A. / Bengoetxea, A.
GA 2 (P-Z)				10:30-11:30 (0.2)			

* de la semana 5 a la 15

➤ **CALENDARIO**



EGUTEGI AKADEMIKOA / CALENDARIO ACADÉMICO

2023/04/21eko Ataleko Batzarrean onartuta - Aprobado en Junta de Sección 21/04/2023

2023-2024

IRAILA / SEPTIEMBRE

A/S	A/L	A/M	A/M	O/J	O/V	L/S	I/D
					1	2	3
				8	9	10	
1	11	12	13	14	15	16	17
2	18	19	20	21	22	23	24
3	25	26	27	28	29	30	

URRIA / OCTUBRE

A/S	A/L	A/M	A/M	O/J	O/V	L/S	I/D
							1
4	2	3	4	5	6	7	8
5	9	10	11	12	13	14	15
6	16	17	18	19	20	21	22
7	23	24	25	26	27	28	29
8	30	31					

AZAROA / NOVIEMBRE

A/S	A/L	A/M	A/M	O/J	O/V	L/S	I/D
8			1	2	3	4	5
9	6	7	8	9	10	11	12
10	13	14	15	16	17	18	19
11	20	21	22	23	24	25	26
12	27	28	29	30			

ABENDUA / DICIEMBRE

A/S	A/L	A/M	A/M	O/J	O/V	L/S	I/D
12					1	2	3
13	4	5	6	7	8	9	10
14	11	12	13	14	15	16	17
15	18	19	20	21	22	23	24
	25	26	27	28	29	30	31

URTARRILA / ENERO

A/S	A/L	A/M	A/M	O/J	O/V	L/S	I/D
	1	2	3	4	5	6	7
	8	9	10	11	12	13	14
	15	16	17	18	19	20	21
16	22	23	24	25	26	27	28
17	29	30	31				

OTSAILA / FEBRERO

A/S	A/L	A/M	A/M	O/J	O/V	L/S	I/D
17				1	2	3	4
18	5	6	7	8	9	10	11
19	12	13	14	15	16	17	18
20	19	20	21	22	23	24	25
21	26	27	28	29			

MARTXOA / MARZO

A/S	A/L	A/M	A/M	O/J	O/V	L/S	I/D
21					1	2	3
22	4	5	6	7	8	9	10
23	11	12	13	14	15	16	17
24	18	19	20	21	22	23	24
25	25	26	27	28	29	30	31

APIRILA / ABRIL

A/S	A/L	A/M	A/M	O/J	O/V	L/S	I/D
	1	2	3	4	5	6	7
26	8	9	10	11	12	13	14
27	15	16	17	18	19	20	21
28	22	23	24	25	26	27	28
29	29	30					

MAIATZA / MAYO

A/S	A/L	A/M	A/M	O/J	O/V	L/S	I/D
29			1	2	3	4	5
30	6	7	8	9	10	11	12
	13	14	15	16	17	18	19
	20	21	22	23	24	25	26
	27	28	29	30	31		

EKAINA / JUNIO

A/S	A/L	A/M	A/M	O/J	O/V	L/S	I/D
						1	2
	3	4	5	6	7	8	9
	10	11	12	13	14	15	16
	17	18	19	20	21	22	23
	24	25	26	27	28	29	30

UZTAILA / JULIO

A/S	A/L	A/M	A/M	O/J	O/V	L/S	I/D
	1	2	3	4	5	6	7
	8	9	10	11	12	13	14
	15	16	17	18	19	20	21
	22	23	24	25	26	27	28
	29	30	31				

Klase eguna / Día lectivo							

Ikastetxea itxita / Centro cerrado
Klaserik gabeko eguna / Día no lectivo
Azterketa garaia / Periodo de exámenes

Harrera Jardunaldia lehenengo mailako ikasleak / Jornada de acogida alumnado de primer curso: 2023ko irailaren 8an / 8 de septiembre de 2023

MAILA GUZTIENTZAKO ESKOLA HASIERA - COMIENZO DE LAS CLASES TODOS LOS CURSOS

Selektibitatea / Selectividad: 2024ko ekainaren 5etik 7ra / del 5 al 7 de junio de 2024

2023.12.7 Ikastegiko Patroia - Patrón del Centro 7.12.2023

Eskola-egutegiak / Periodos de clases

1. lauhilabetekoa: 2023ko irailaren 11tik abenduaren 22ra
2. lauhilabetekoa: 2024ko urtarrilaren 24tik maiatzaren 10era

1er cuatrimestre: del 11 de septiembre al 22 de diciembre de 2023

2º cuatrimestre: del 24 de enero al 10 de mayo de 2024

Azterketa egutegiak / Periodos de exámenes

EXAMENES DE ENERO: Del 8 al 23 de enero de 2024

EXAMENES DE MAYO: Del 13 al 31 de mayo de 2024

EXAMENES DE JUNIO: Del 10 de junio al 5 de julio de 2024

Opor egutegiak / Periodos vacacionales

Vacaciones de invierno: Del 23 de diciembre de 2023 al 5 de enero de 2024

Vacaciones de primavera: Del 28 de marzo al 7 de abril de 2024

Neguko oporrak: 2023ko abenduaren 23tik 2024ko urtarrilaren 5era
Udaberriko oporrak: 2024ko martxoaren 28tik apirilaren 7ra

COMIENZO 1º C.: 11/09/2023

FINAL 1º C.: 22/12/2023

COMIENZO 2º C.: 24/01/2024

FINAL 2º C.: 10/05/2024

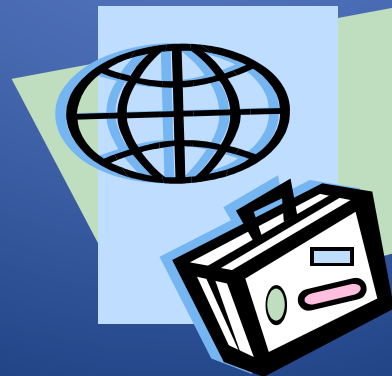

PERIODOS DE EXÁMENES:

- ENERO
- MAYO/JUNIO
- JUNIO/JULIO



➤ TUTORIAS

APOYAR, ORIENTAR Y RESOLVER DUDAS RELACIONADAS CON LAS ASIGNATURAS

- Puertas de los despachos del profesorado
- WEB del centro
- GAUR
- E-gela de cada asignatura



Importancia creciente de las clases prácticas y seminarios como **METODOLOGÍAS DOCENTES** habituales en nuestras aulas



- **Mayor interacción con el profesorado**
- **Plataforma para el aprendizaje virtual, e-Gela**
- **Atención personalizada al alumnado TUTORIAS**



➤ ITINERARIOS / MINORS

Dirección Comercial

Finanzas

Contabilidad y otros Sistemas de Información

Personas e Innovación

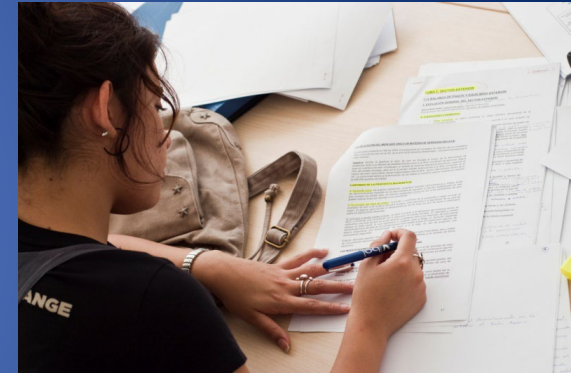

Formación Dual Universidad - Empresa

➤ PRÁCTICAS EN EMPRESAS

- Prácticas voluntarias en empresas y otras instituciones
- Los créditos obtenidos en su realización se pueden reconocer por créditos optativos (max. 18 ECTS)
- **Más de 1000** entidades colaboradoras
- **+ 90%** de los graduados/as realizan prácticas
- Becas de transición al mundo laboral



BIDELAN

Oficina de Relaciones con la Empresa y Relaciones Internacionales

➤ PROGRAMAS DE MOVILIDAD

ACUERDOS DE INTERCAMBIO:

- **ERASMUS:**

Alemania, Bélgica, Bulgaria, Chipre, Croacia, Dinamarca, Eslovaquia, Eslovenia, Estonia, Finlandia, Francia, Holanda, Hungría, Irlanda, Islandia, Italia, Letonia, Lituania, Luxemburgo, Noruega, Polonia, Portugal, República Checa, Rumania, Suecia, Suiza, Turquía

- **SICUE – SÉNECA:**

Universidades del Estado Español

- **AMERICA LATINA**

- **OTROS DESTINOS**





DOBLES TITULACIONES

ALEMANIA:

- **HOCHSCHULE MITTWEIDA**
“BACHELOR OF ARTS IN BUSINESS ADMINISTRATION”
- **OTH REGENSBURG**
“BACHELOR OF ARTS IN BUSINESS ADMINISTRATION AND MANAGEMENT”

FINLANDIA:

- **METROPOLIA UNIVERSITY OF APLLIED SCIENCES**
“EUROPEAN BUSINESS ADMINISTRATION”

➤ MENCIÓN DE INTENSIFICACIÓN INTERNACIONAL

Reconocimiento del perfil internacional en el Suplemento Europeo al Título



Requisitos:

- Haber cursado un mínimo **15 créditos** en lenguas extranjeras ó haber realizado el curso “**Intercultural Competences**” que oferta el Vicerrectorado de Coordinación y Relaciones Internacionales
- Haber realizado una **estancia internacional de un mínimo de tres meses** con fines de estudios o de prácticas
- Haber obtenido un nivel **C1 o superior** del Marco Común Europeo de las Lenguas en una lengua extranjera



Grado con excelencia

La distinción de Graduado o Graduada con Excelencia se obtendrá al superar todas las asignaturas del grado en la primera convocatoria ordinaria.

➤ NORMATIVAS ACADÉMICAS



<https://www.ehu.eus/es/web/graduak/normativa>

- NORMATIVA DE PERMANENCIA
- REGLAMENTO DEL ALUMNADO
- PROTOCOLO SOBRE ÉTICA ACADÉMICA Y PREVENCIÓN DE LAS PRÁCTICAS DESHONESTAS O FRAUDULENTAS EN LAS PRUEBAS DE EVALUACIÓN Y EN LOS TRABAJOS ACADÉMICOS EN LA UPV/EHU
- DECLARACIÓN DE COMPROMISO DE COMPORTAMIENTO ÉTICO Y HONRADEZ

➤ REPRESENTACIÓN DEL ALUMNADO

CONSEJO DE ESTUDIANTES

Órgano cuya función es la de representar a los/as alumnos/as en el seno de la comunidad universitaria, siendo además, un punto de información para los mismos.

DELEGADOS Y DELEGADAS

Durante el primer cuatrimestre de cada curso académico se procede a la elección de representantes estudiantiles en todos los grupos y cursos del Grado.

Para facilitar dicha representación se ha elaborado un "Protocolo de delegados y delegadas del alumnado"

➤ HERRAMIENTAS DE COMUNICACIÓN

• **PÁGINA WEB** de la Facultad

<https://www.ehu.eus/es/web/ekonomia-enpresa-fakultatea/hasiera>



• **AULAS VIRTUALES** e-Gela

<https://egela.ehu.eus/login/index.php?lang=es>



• **GAUR** (usuario y contraseña)

<http://gestion.ehu.es/gaur>



• **CORREO CORPORATIVO** en la UPV/EHU se alberga en **Microsoft 365**



www.office.com

➤ OTRAS CUESTIONES DE INTERÉS

- Seguro escolar



- Normas de actuación en caso de emergencia



- Servicios informáticos de la UPV/EHU

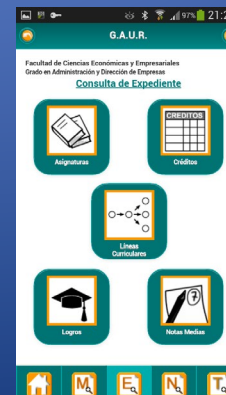

➤ SERVICIOS



➤ ALGUNOS DE LOS SERVICIOS DE LA UPV/EHU

Servicio de
Atención
Psicológica



ehukirola



ehukultura
Gipuzkoa



BAT PROGRAMA

(Berdinen Arteko
Tutoretza- Tutoría
entre Iguales)

Aura Leonor Diaz Malrena	adiaz125@ikasle.ehu.eus
Gina Amalia Velasquez	gvelasquez001@ikasle.ehu.eus
Alba Berregui Jareño	aberregui001@ikasle.ehu.eus



Facilitar la **integración académica, social y personal** del alumnado de nuevo ingreso en la universidad, a través de la experiencia adquirida por compañeros y compañeras de cursos superiores

PARA IR FINALIZANDO.....

Te solicitamos que respondas a la encuesta sobre el alumnado de nuevo ingreso a través del siguiente link:

El link de acceso a la encuesta ha sido enviado
A VUESTRO correo electrónico “ikasle.ehu.eus”





**MUCHAS GRACIAS
POR
VUESTRO INTERÉS**



DESPUES DE TODO ESTO.....

**NOS VAMOS A VISITAR VUESTRO
NUEVO CENTRO**

erman ta zabal zazu



Universidad
del País Vasco

Euskal Herriko
Unibertsitatea

EKONOMIA
ETA ENPRESA
FAKULTATEA
FACULTAD
DE ECONOMÍA
Y EMPRESA



Bilbao - Sarriko



Bilbao - Elkano



**Donostia
San Sebastián**



Vitoria - Gasteiz

JORNADA DE ACOGIDA AL NUEVO ALUMNADO CURSO 2023-2024