



Prácticas obligatorias Manual Alumno/a

Versión: V0

Última revisión: 20/01/2010

LKS, S.COOP.

Enero, 2010



Índice

	<u>Página</u>
1. HISTÓRICO DEL DOCUMENTO	3
2. REQUISITOS	3
3. INTRODUCCIÓN	7
4. CURSOS ACADÉMICOS – CENTROS	8
5. DATOS CENTRO	8
6. NOTICIAS – AVISOS	8
7. PRESELECCIÓN	9
8. AUTOPRACTICUM	12
9. ADJUDICACIONES	13
10. TUTORIAS SEMINARIOS	14
11. EVALUACIÓN MEMORIA	15
12. CERTIFICADO REALIZACIÓN PRÁCTICAS	16
13. NORMATIVA DE CENTRO	17

1. HISTÓRICO DEL DOCUMENTO

Versión	Fecha	Autor	Comentarios
0	20/01/2010	Ainhoa Uzkudun	Borrador
1	07/05/2010	Ainhoa Uzkudun	

2. REQUISITOS

Para trabajar con este módulo es necesario contar con la versión 7 del IExplorer o versión 3.0. (no se ha contrastado el correcto funcionamiento con otros navegadores)

En el caso del IExplorer para que funcione correctamente debe estar marcada la siguiente opción del navegador: **"Habilitar compatibilidad con XMLHTTP nativo"**. Para revisar si está o no seguir los siguientes pasos:

En el navegador, Herramientas (del menú) -> Opciones de Internet -> Opciones Avanzadas -> en la sección "Seguridad"

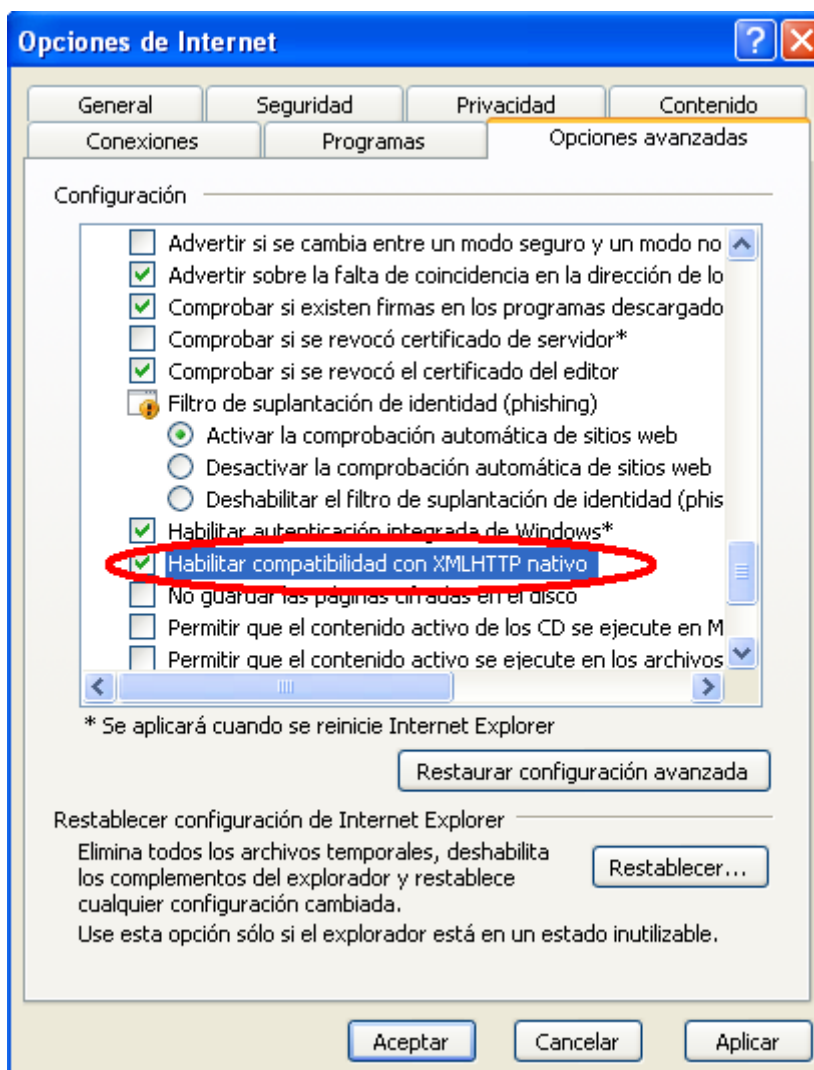

Si trabajamos con el **IE Explorer 8** es preferible configurarlo en modo compatible:

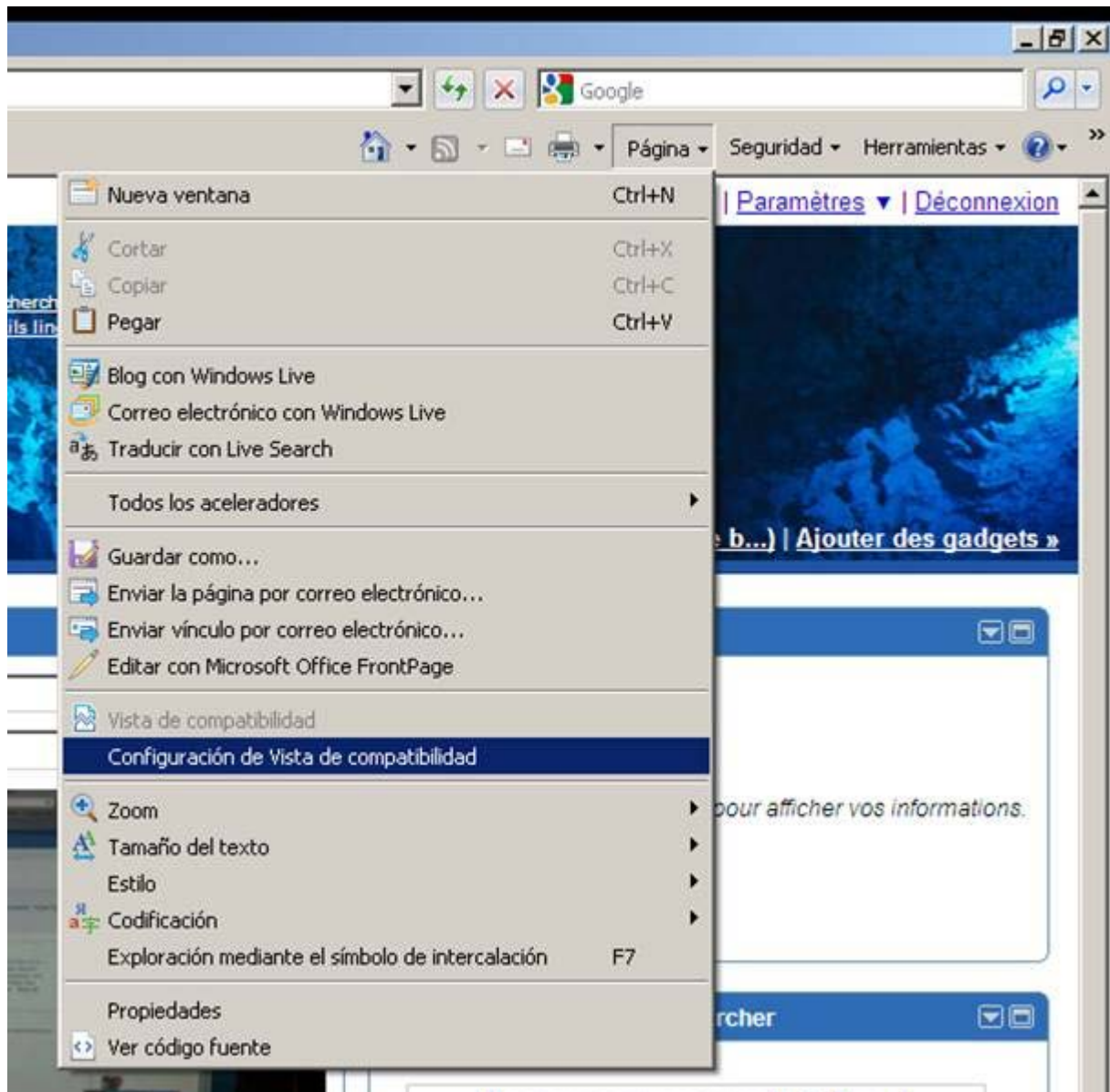

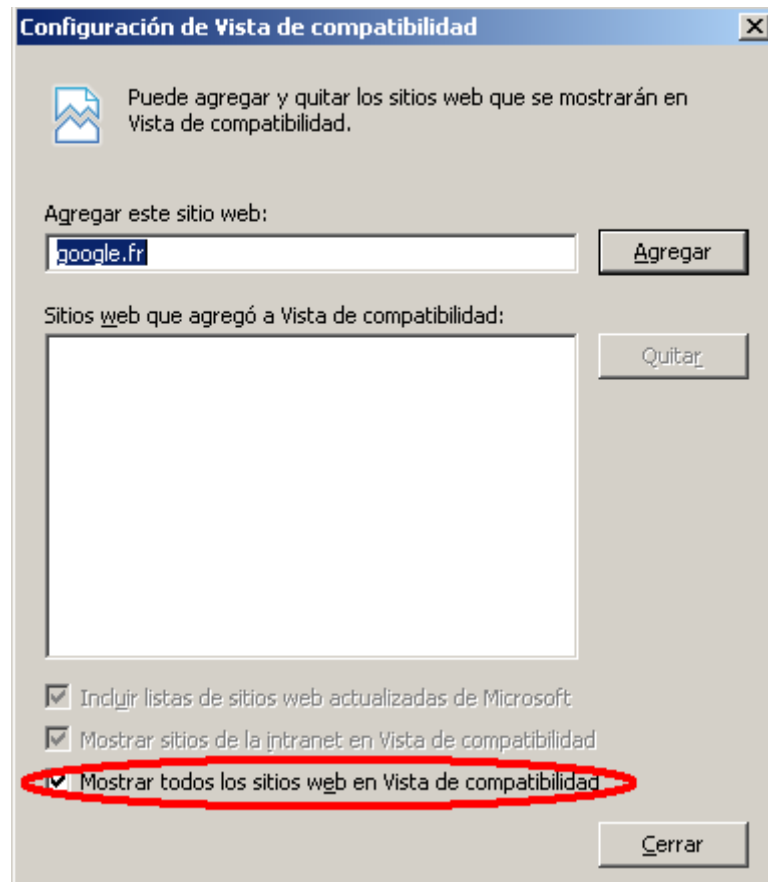

3. INTRODUCCIÓN

En este documento se describe la funcionalidad que el nuevo módulo de gestión practicum ofrecerá al usuario identificado como alumno/a.

El alumno/a será un usuario de la aplicación GAUR. Al acceder al GAUR se le mostrará un nuevo perfil "PRO Alumno/a". Al pulsar se mostrará una página con un menú en el que se muestra en enlace "Prácticas Obligatorias"

Al pulsar sobre este enlace se abrirá una nueva ventana con el módulo asociado a la gestión de prácticas obligatorias

Selección de centro y curso académico

Debe seleccionar el centro y curso académico al que quiere acceder

Seleccione centro 254 Escuela Universitaria de Magisterio de Donostia-San Sebastián ▼

	Curso académico	Estado
>>	2009/10	Abierto

En esta pantalla se debe seleccionar el centro y curso académico con el que se quiere trabajar. Al seleccionar el curso académico, la aplicación abrirá una pantalla similar a la siguiente:

Prácticas obligatorias	Avisos - noticias					
Cursos académicos - centros	<p><i>Visualización de las noticias que el/la responsable de centro ha publicado</i></p> <table border="1"> <thead> <tr> <th>Texto de la noticia</th> <th>Url de acceso</th> </tr> </thead> <tbody> <tr> <td>La reunión informativa sobre las prácticas obligatorias es de obligada asistencia y se realizará a inicios de Marzo</td> <td>www.ehu.es</td> </tr> </tbody> </table>		Texto de la noticia	Url de acceso	La reunión informativa sobre las prácticas obligatorias es de obligada asistencia y se realizará a inicios de Marzo	www.ehu.es
Texto de la noticia			Url de acceso			
La reunión informativa sobre las prácticas obligatorias es de obligada asistencia y se realizará a inicios de Marzo			www.ehu.es			
Datos centro						
Noticias - avisos						
Preselección						
Autopracticum						
Adjudicaciones						
Tutorías Seminarios						
Evaluación Memoria						
Certificado realización de práctic						
Normativa de Centro						

4. CURSOS ACADÉMICOS – CENTROS

Desde esta opción la aplicación ofrecer la posibilidad de poder entrar a otros centro y/o cursos académicos. Al pulsar esta opción de menú, la aplicación muestra la misma pantalla que al acceder al módulo.

Prácticas obligatorias	Selección de centro y curso académico
Cursos académicos - centros	
Datos centro	
Noticias - avisos	
Preselección	
Autopracticum	
Adjudicaciones	
Tutorías Seminarios	
Evaluación Memoria	
Certificado realización de práctic	
Normativa de Centro	

Debe seleccionar el centro y curso académico al que quiere acceder

Seleccione centro 254 Escuela Universitaria de Magisterio de Donostia-San Sebastián ▾

Curso académico	Estado
>> 2009/10	Abierto

5. DATOS CENTRO

Desde esta opción del menú, la aplicación muestra un descripción que el responsable del centro ha insertado asociada a la gestión de prácticas obligatorias.

Prácticas obligatorias	Datos del centro
Cursos académicos - centros	
Datos centro	Gestión de practicum en Magisterio de Gipuzkoa. Curso 2009/10
Noticias - avisos	
Preselección	
Autopracticum	
Adjudicaciones	
Tutorías Seminarios	
Evaluación Memoria	
Certificado realización de práctic	
Normativa de Centro	

6. NOTICIAS – AVISOS

Desde esta opción del menú la aplicación visualiza aquellas noticias o avisos que el responsable de ese centro haya publicado en el sistema (visualizables por el alumno/a).

Prácticas obligatorias	Avisos - noticias	
Cursos académicos - centros		
Datos centro		
Noticias - avisos	<i>Visualización de las noticias que el/la responsable de centro ha publicado</i>	
Preselección	Texto de la noticia	Url de acceso
Autopracticum	La reunión informativa sobre las prácticas obligatorias es de obligada asistencia y se realizará a inicios de Marzo	www.ehu.es
Adjudicaciones		
Tutorías Seminarios		
Evaluación Memoria		
Certificado realización de práctic		
Normativa de Centro		

7. PRESELECCIÓN

Desde esta opción la aplicación permite gestionar la preselección. Al alumno/a que acceda a esta opción en primera instancia se le mostrarán los planes- asignatura que el centro haya marcado gestionan preselección.

Prácticas obligatorias	Preselección de prácticas - estancias		
Cursos académicos - centros			
Datos centro			
Noticias - avisos	<i>Seleccione el plan asignatura sobre el que va a realizar la preinscripción</i>		
Preselección	Plan - Asignatura	Periodo de preinscripción	Fecha fin de preinscripción
Autopracticum	>> Magisterio en Educación Especial-Prácticum I	1/12/2009 - 31/01/2010	
Adjudicaciones	>> Magisterio en Educación Especial-Prácticum II	1/12/2009 - 31/01/2010	
Tutorías Seminarios			
Evaluación Memoria			
Certificado realización de práctic			
Normativa de Centro			

Al pulsar sobre una asignatura se comprueba que el alumno/a debe estar matriculado de la asignatura práctica o de la asignatura guía asociada (y no tenerla superada la asignatura práctica). En la pantalla se muestra por cada plan- asignatura se muestra el periodo en el que se puede realizar la preselección así como la fecha fin de preselección si alguna de ellas está finalizada.

Prácticas obligatorias	Preselección de prácticas - estancias		
Cursos académicos - centros			
Datos centro			
Noticias - avisos			
Preselección	⚠ Advertencia		
Autopracticum	No puede realizar la preinscripción en esta asignatura. Debe estar matriculado en la misma o en su asignatura guía y no tenerla superada.		
Adjudicaciones	<i>Seleccione el plan asignatura sobre el que va a realizar la preinscripción</i>		
Tutorías Seminarios	Plan - Asignatura	Periodo de preinscripción	Fecha fin de preinscripción
Evaluación Memoria	>> Magisterio en Educación Especial-Prácticum I	1/12/2009 - 31/01/2010	
Certificado realización de práctic	>> Magisterio en Educación Especial-Prácticum II	1/12/2009 - 31/01/2010	
Normativa de Centro			

Si podemos acceder a realizar la preselección de algún plan-asignatura, gestionamos los siguientes casos:

a. El centro gestiona especialidades obligatorias

En este caso, la aplicación muestra la lista de especialidades y dará opción de entrara a cada una de ellas o no dependiendo de la situación en la que se encuentre el alumno/a.

- Si el alumno ha realizado prácticas en todas las especialidades obligatorias (durante la titulación) podrá seleccionar prácticas en cualquiera de ellas.
- No se le permitirá seleccionar una práctica de una especialidad obligatoria en la que ya tenga una adjudicación mientras tenga especialidades obligatorias sin cubrir.

b. El centro no gestiona especialidades obligatorias

Se listan las prácticas en a las que puede apuntarse directamente

En la siguiente imagen se muestra la pantalla que la aplicación muestra cuando el plan-asignatura cuenta con especialidades.

Preselección de prácticas - estancias

Listado de las especialidades asociadas al plan

¿Tiene intención de convalidar la práctica? Sí No

Situación especial que pueda afectar a la realización de la práctica

Especialidad	Cumplim. Obligatorio	Núm. Prácticas
>> Especialidad 2 Primaria Practicum II	Si	2
Especialidad Primaria Practicum II	Si	5

En la parte superior se muestran los datos comunes a la preselección, y en la tabla se listan las especialidades y por cada una de ellas se detalla:

- Nombre de la especialidad
- Si es o no de obligado cumplimiento
- Nº de prácticas que se ofertan

Por cada fila, si puede apuntarse en las misma, se visualiza un botón (>>) que listará la lista de prácticas asociadas a la especialidad, dónde se deberá marcar la prioridad. Si el plan –asignatura no gestiona espacialidades, directamente se listarán las ofertas de prácticas asociadas a ese plan-asignatura.

Preselección de prácticas - estancias

Seleccione el ámbito - especialidad

¿Tiene intención de convalidar la práctica?

Si No

Situación especial que pueda afectar a la realización de la práctica

	Pos.	Centro - Empresa	Unidad	Localidad	Provincia	Título práctica	Idioma	Plazas	Num apuntad
>>	1	INDABA				titulo practica- datos	Euskara	3	15
>>		nombre de la emp		Alcoy	Alicante	titulo de la práctica	Indiferente	2	5

- 1
- 2
- 3
- 4
- 5
- 6
- 7
- 8
- 9
- 10

En la pantalla se visualiza un ejemplo. Se listan las prácticas, y a la izquierda se puede completar el orden de prioridad que se le quiere dar. La aplicación visualiza desactivados los valores ya utilizados y se muestra el máximo autorizado por el responsable de centro.

Una vez se hayan guardado las selecciones, habrá que pulsar "Finalizar Preselección" en la pantalla inicial. Al pulsar **Finalizar Preinscripción**, el sistema muestra el resumen de la preselección: datos globales y las selecciones realizadas y para ejecutar la finalización se deberá pulsar "Confirmar"

Preselección de prácticas - estancias

Información

Se han guardado los datos

Plan - Asignatura:

Magisterio en Educación Primaria - Prácticum II

¿Tiene intención de convalidar la práctica?:

No

Situación especial que pueda afectar a la realización de la práctica:

Orden	Empresa	Unidad / Sección	Práctica	Localidad	Provincia	Idioma
1	INDABA		titulo practica- datos basic			Euskara
2	INDABA		izenburua ainhoa	Asteasu	Gipuzkoa	Euskara
3	INDABA		práctica ofertada por emp	Astigarraga	Gipuzkoa	Euskara

Confirmar Volver Imprimir

Desde el botón Imprimir se podrá obtener un documento pdf con los datos mostrados en pantalla.

Una vez finalizada la preselección no se permitirán modificaciones.

8. AUTOPRACTICUM

Desde esta opción del menú se permite que el alumno/a pueda insertar datos de una práctica que se haya buscado él por su cuenta. Par ello el responsable de centro deberá permitir insertar dichos autopRACTICUM en los planes –asignatura gestionados. Así, cuando el alumno/a pulse esta opción del menú visualizará la lista de planes-asignatura en los que se permite insertar autopRACTICUM.

Prácticas obligatorias	AutopRACTICUM
Cursos académicos - centros	
Datos centro	
Noticias - avisos	
Preselección	
AutopRACTICUM	<i>Listado de los planes - asignatura don de puede insertar autopRACTICUM</i>
Adjudicaciones	Plan - Asignatura
Tutorías Seminarios	<input type="button" value="»"/> Magisterio en Educación Primaria Prácticum I
Evaluación Memoria	<input type="button" value="»"/> Magisterio en Educación Primaria Prácticum II
Certificado realización de práct	
Normativa de Centro	

Al seleccionar un plan-asignatura (botón) se visualizarán la lista de autopRACTICUM y el estado de las mismas que el alumno/a haya insertado en el sistema.

Autopracticum

Listado de las ofertas de autopracticum insertadas

	Estado	Asignatura	Centro - Empresa	Tfno contacto	Persona de contacto	Localidad
>>	Validada	Prácticum I	INDABA	945121212	Ainhoa Uzkudun	

[Nuevo](#)

[Volver](#)

Se podrán insertar varios autorpracticum. Siempre deberá validar o no el responsable de centro y la validación de un autopracticum supone la adjudicación de la práctica al alumno/a que la ha insertado.

9. ADJUDICACIONES

Desde esta opción del menú el alumno/a visualiza las prácticas adjudicadas y por cada una de ellas, el tutor/a profesor/a asignado (si tiene) y el tutor/a externo/a asignado.

Adjudicaciones

Listado de las prácticas - estancias adjudicadas.

	Centro - Empresa	Asignatura	Provincia	Localidad	Tutor/a Profesor/a	Tutor/a Externo/a	Fechas
>>	INDABA	Prácticum II	Gipuzkoa	Asteasu	MENDIALDUA ELORZA	ELGETA, IORITZ	7/12/2009 - 31/12/2009
>>	INDABA	Prácticum I					1/12/2009 - 31/12/2009
>>	INDABA	Prácticum II	Gipuzkoa	Asteasu			7/12/2009 - 31/12/2009
>>	INDABA	Prácticum II	Gipuzkoa	Aia	MENDIALDUA ELORZA	Uzkudun Sarasua,	1/12/2009 - 31/12/2009

Por cada una de ellas se pueden visualizar más datos al pulsar el botón >> asociado a cada una de ellas.

Datos de la adjudicación

Datos de la práctica y tutores adjudicados

Centro - Empresa:	INDABA
Unidad:	
Asignatura:	Prácticum I
Ámbito - especialidad:	
Título de la práctica:	Praktikaren izenburua
Tareas a desarrollar::	egin beharrekoak
Medios materiales:	
Provincia:	
Localidad:	
Idioma:	Indiferente
Núm. Plazas:	1
Ayuda económica:	
Requisitos:	
Tutor/a Profesor/a:	
Tutor/a Externo/a:	
Fechas:	1/12/2009-31/12/2009

[Volver](#)

10. TUTORIAS SEMINARIOS

Desde este programa se le permite visualizar las tutorías (a mostrar al alumno/a) asociadas a cada una de las adjudicaciones

Al pulsar esta opción, en primer lugar, se muestra la lista de adjudicaciones.

Tutorías - Seminarios

Listado de adjudicaciones para poder visualizar la lista de tutorías - seminarios de cada una de ellas

	Centro - Empresa	Asignatura	Provincia	Localidad	Tutor/a Profesor/a	Tutor/a Externo/a
>>	INDABA	Prácticum II	Gipuzkoa	Asteasu	MENDIALDUA ELORZ	ELGETA, IORITZ
>>	INDABA	Prácticum I				
>>	INDABA	Prácticum II	Gipuzkoa	Asteasu		
>>	INDABA	Prácticum II	Gipuzkoa	Aia	MENDIALDUA ELORZ	Uzkudun Sarasua,

Al pulsar el botón >> se listan las tutorías a mostrar al alumno/a.

Tutorías - Seminarios

Listado de las tutorías - seminarios asociados a la adjudicación

Fase	Hito	Fecha de ejecución
Inicial		11/01/2010
Inicial	tutoria insertada por tutor/a profesor/a	

[Volver](#)

11. EVALUACIÓN MEMORIA

Desde este programa el alumno/A podrá gestionar la evaluación-memoria de cada una de las prácticas adjudicadas. Al pulsar sobre esta opción del menú, la aplicación mostrará la lista de adjudicaciones.

Evaluaciones - Memorias

Listado de las adjudicaciones asociadas para la gestión de la evaluación - memoria

	Centro - Empresa	Unidad - Sección	Asignatura	Provincia	Localidad	Tutor/a Profesor/a	Tutor/a Externo/a	Fechas
>>	INDABA		Prácticum II	Gipuzkoa	Asteasu	MENDIALDUA ELO	ELGETA, IORITZ	7/12/2009 - 31/12/2009
>>	INDABA		Prácticum I					1/12/2009 - 31/12/2009
>>	INDABA		Prácticum II	Gipuzkoa	Asteasu			7/12/2009 - 31/12/2009
>>	INDABA		Prácticum II	Gipuzkoa	Aia	MENDIALDUA ELO	Uzkudun Sarasua	1/12/2009 - 31/12/2009

Al pulsar sobre el botón >> asociada a cada una de ellas, se visualizará una pantalla similar a la siguiente

Evaluaciones - Memorias

Para realizar la evaluación o memoria de la estancia, debe utilizar la plantilla establecida por el centro:

[Descargar Plantilla](#)

Adjuntar documento de evaluación:

Arakatu...

Guardar

Finalizar Evaluación

Volver

Donde se podrá descargar la plantilla de memoria que el responsable de centro haya insertado. Cuando queramos adjuntar la memoria en el sistema, tendremos que pulsar el botón y señalar el documento que queremos asociar.

Evaluaciones - Memorias

Para realizar la evaluación o memoria de la estancia, debe utilizar la plantilla establecida por el centro:

[Descargar Plantilla](#)

Adjuntar documento de evaluación:

E:\proyectos\praktikakEHU\GAUF Arakatu...

Guardar

Finalizar Evaluación

Volver

Y pulsar Guardar. Al pulsar Guardar el sistema asocia ese documento a la adjudicación (**se gestiona tamaño máximo: 8M**) y visualizará una pantalla similar a la siguiente:

Adjuntar documento de evaluación:

Puede descargar el documento de evaluación adjunto:
[Descargar documento de evaluación - memoria](#)

Desde en enlace “Descargar Evaluación – Memoria” se podrá acceder al último documento cargado en el sistema. Ésta podrá actualizarse (se tendrá que cargar otro documento y pulsar Guardar). Al pulsar “Finalizar Prescripción” el sistema mostrará una pantalla de confirmación indicando que una vez finalizada la evaluación no se permitirán modificaciones.

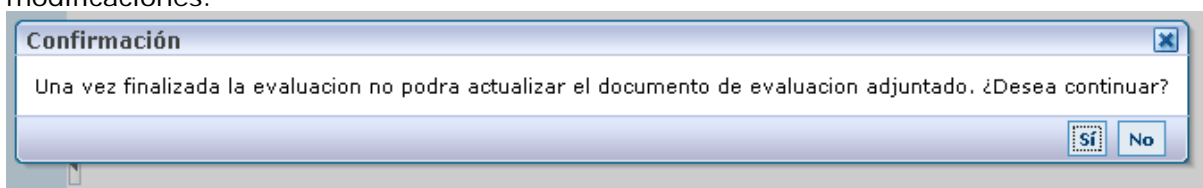

12. CERTIFICADO REALIZACIÓN PRÁCTICAS

Desde esta opción del menú, la aplicación mostrará una pantalla similar a la siguiente:

➤ Solicitud certificado realización práctica

	Centro - Empresa	Unidad	Ámbito especialidad	Asignatura	Localidad	Provincia
<input type="button" value="Solicitar"/>	INDABA		Especialidad Ed. E	Prácticum II		
<input type="button" value="Solicitar"/>	INDABA		Especialidad Ed. E	Prácticum I		

Dónde se visualizan aquellas adjudicaciones cuya fecha fin se haya superado. Por cada una de las adjudicaciones se mostrará un botón “Solicitar”. Este botón gestionará una petición al responsable de centro que la generar el certificado marcará como gestionado. Se mostrará el botón Solicitar siempre que no se esté en proceso de gestión. Se permitirá que el alumno/a solicite certificado en curso cerrados también.

13. NORMATIVA DE CENTRO

Desde esta opción del menú la aplicación muestra en enlace que de forma opcional pueda insertar el responsable de centro. Este enlace llevará a la página web donde se describe la normativa o procedimiento en cuanto a la gestión de prácticas voluntarias que lleva a cabo el centro.