

Encuesta sobre la percepción de conocimientos básicos sobre la especialidad de Enfermería del Trabajo

El 17 y 24 de octubre de 2025 a un total de 129 estudiantes de segundo curso del grado de enfermería del Campus de Leioa y Donosti, se les imparte un seminario para presentar la Cátedra de medicina y enfermería del trabajo UPV/EHU-Osalar María Isabel Bilbao Bengoechea. Se realiza un breve acercamiento al conocimiento de la Especialidad de Enfermería del trabajo, trasladando la importancia de la especialidad, sus funciones y las múltiples salidas profesionales que tiene actualmente.

Durante el seminario, se entrega una encuesta para valorar percepciones y conocimientos acerca de la especialidad de Enfermería del Trabajo.

La distribución del alumnado fue la siguiente:

EDAD

La mayoría de los participantes tienen 19 años, coincide con la expectativa de la edad típica de estudiantes de segundo curso del grado en enfermería.

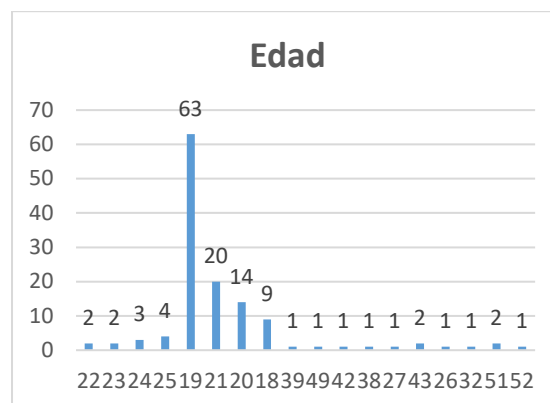

Sexo

Del de total estudiantes, fueron el 85% mujeres, el 15% hombres.

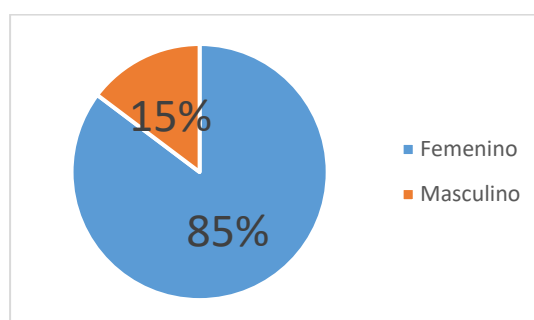

Las preguntas de la encuesta más concluyentes fueron las siguientes:

¿Has escuchado previamente sobre las áreas de medicina y enfermería del Trabajo?

Un 62% de los participantes indicaron que no han escuchado previamente sobre estas áreas, mientras que un 38% afirmaron que sí.

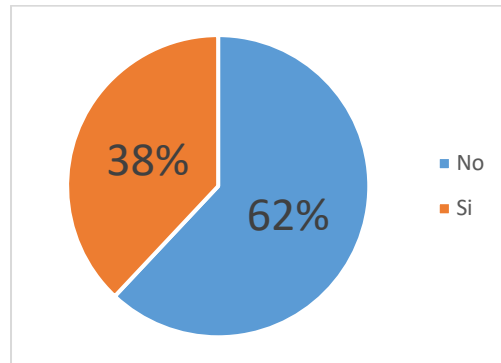

¿Tienes interés en aprender más sobre medicina y enfermería del trabajo en tu formación académica o profesional?

Un 53% de los participantes están interesados en aprender más sobre el tema, mientras que un 39% aún está indecisa o indeciso, y un 8% reconoce que no tiene interés.

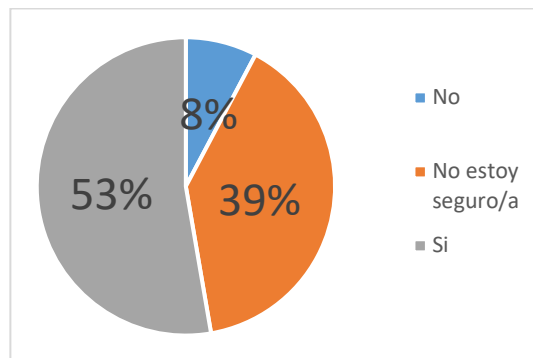

¿Consideras que el conocimiento en enfermería del trabajo es importante para tu futura carrera?

El 85% de los participantes considera que sí es importante el conocimiento de la enfermería del trabajo para su futura carrera de enfermería, el 12% no está seguro/a y el 3% no lo considera importante.

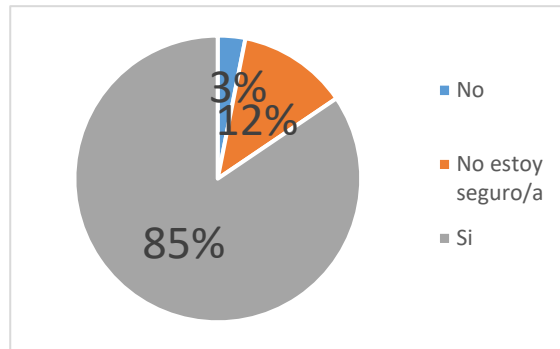

¿Considerarías elegir la especialidad de Enfermería del Trabajo para tu formación futura?

Un 50% de los participantes no está seguro de considerar como elección a futuro la especialidad de Enfermería del trabajo, el 35% no está interesado y el 15% sí.

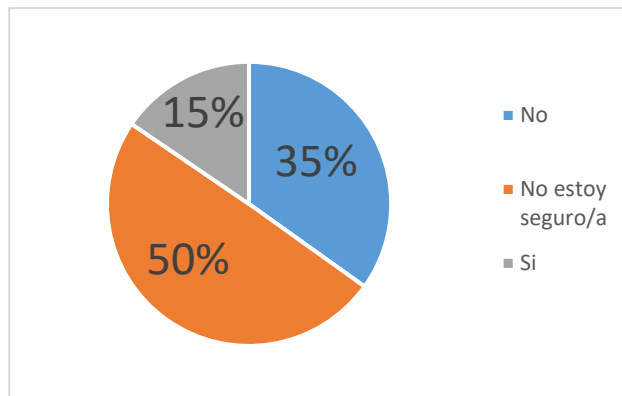

Esto puede reflejar una oportunidad para que los educadores y los programas de enfermería desarrollen más iniciativas que aumenten el interés y la conciencia sobre la importancia de la medicina y enfermería del trabajo en su currículo.

En conclusión

Tras analizar los resultados obtenidos en las encuestas podemos destacar que se ha identificado una necesidad de mayor conocimiento en el área de enfermería del trabajo. Aunque una gran parte no estaba familiarizada con la especialidad y sus funciones, sí mostró interés en aprender más sobre la enfermería del trabajo.

Esto refleja una oportunidad para que todos los agentes implicados, tanto docentes como profesionales, desarrollen más iniciativas que aumenten el conocimiento y la importancia de la especialidad de enfermería del trabajo.

Los seminarios impartidos parecen haber sido valorados positivamente tanto por estudiantes como por docentes del grado de enfermería, lo que sugiere que estas actividades son útiles y enriquecedoras y que deberían continuar formando parte de la formación de estudiantes de grado.