

CENTRO DE INVESTIGACIÓN MICAELA PORTILLA IKERGUNEA

ZIENTZIA-JARDUERARI BURUZKO
MEMORIA/
MEMORIA DE ACTIVIDAD CIENTÍFICA

2019-2020



AURKIBIDEA/ INDICE

| | |
|---|----|
| 1.- Zentroaren aurkezpena / Presentación del centro..... | 2 |
| 2.- Micaela Portilla kopurutan / Micaela Portilla en cifras..... | 4 |
| 2.1.- Taldeetako kideak / Integrantes de los grupos | 5 |
| 2.2.- Proiektuak / Proyectos | 8 |
| 2.2.1.- Proiektu-motak, bakoitzaren finantzaketa-iturriaren arabera/ Tipología de proyectos de acuerdo a su fuente de financiación..... | 8 |
| 2.2.2.- Proiektuak, zenbatekoaren arabera/ Proyectos por importe | 10 |
| 2.3.- Argitalpenak eta artikuluak / Publicaciones y artículos | 14 |
| 2.4.- Defendatutako doktore-tesiak eta master amaierako lanak / Tesis doctorales defendidas y trabajos fin de master..... | 16 |
| 2.5.- Aliantzak eta sareak / Alianzas y redes | 17 |
| 2.6.- Masterren eta doktoregoen antolakuntza / Organización de másteres y doctorados | 18 |
| 2.7.- Biltzarren antolakuntza eta aurkeztutako komunikazioak eta txostenak / Organización de congresos y comunicaciones y ponencias presentadas..... | 18 |
| 2.8.- Aitorpenak eta sariak / Reconocimientos y premios | 20 |
| 3.- Micaela Portillako ikertzaileak/ Investigadores/as del Micaela Portilla..... | 22 |

1.- ZENTROAREN AURKEZPENA / PRESENTACIÓN DEL CENTRO

Micaela Portilla Ikergunea 2017ko apirilaren 10ean inauguratu zen, ikerketa zein irakaskuntza bermatzeko eta sustatzeko helburuarekin, eta bide beretik, baita ekoizpen-ehunera ezagutza eskualdatzeko xedearekin ere.

Orotara, 7.750 m² ditu, eta bertan dago bilduta bikaintasun handieneko ikerketajarduna. Bertan daude Unibertsitateko Euskal Sistemaren 15 ikerketa-talde "Gizarte Zientziak eta Zientzia Juridikoak" eta "Arte eta Giza Zientziak" arloetakoak. Halaber, zentroan garatzen dute euren lanjarduna Valentín de Foronda Gizarte Historiako Institutuak, Antzinaroko Zientzien Institutuak, UNESCO Chair on Cultural Landscapes and Heritage Katedrak eta Arabako Campuseko Doktorego Eskolak.

El Centro de Investigación Micaela Portilla se inauguró el 10 de abril de 2017 con el fin de garantizar e impulsar la investigación y la docencia y contribuir al desarrollo económico y cultural del entorno.

Ocupa un total de 7.750 m² útiles y en él hay cabida para la investigación de la más alta excelencia. Los espacios están ocupados por 15 Grupos de Investigación del Sistema Universitario Vasco de las áreas: "Ciencias Sociales y Jurídicas" y "Arte y Humanidades". Asimismo, se ubican en el centro la Cátedra UNESCO Chair on Cultural Landscapes and Heritage, el Instituto de Historia Social Valentín de Foronda, el Instituto de Ciencias de la Antigüedad y la sede de la Escuela de Doctorado en el Campus de Álava.



Zentroak hainbat gela ditu bileretarako, lan egiteko mintegietarako eta baita ekitaldi areto bat ere.

Gainera, ikerketarako hainbat gune komun daude: hizkuntzalaritzako bi laborategi (Hizketaren Pertzepzioko Laborategia eta Hizkuntzalaritza Esperimentaleko Laborategia) eta arkeologiako bost.

El Centro dispone de salas de reuniones, salas de trabajo para seminarios, así como un salón de actos.

Además, cuenta con espacios comunes de investigación: dos laboratorios de lingüística (Percepción del Habla y Lingüística Experimental) y cinco de arqueología.



Eraikina Lascaaray Ikergunearen ondoan dago, Arabako Campusaren bihotzean dago kokatuta, Justo Vélez de Elorriaga Etorbidea, 1, 01006 Gasteiz. Eraikinari, taldeei eta garatzen diren jardueri buruzko informazioa <https://www.ehu.eus/es/web/micaelaportil/laikergunea> webgunean dago.

El edificio está situado junto al Centro de Investigación Lascaaray Ikergunea, en el núcleo del Campus de Álava, en la calle Justo Vélez de Elorriaga, 1, 01006 Vitoria-Gasteiz). En la página web <https://www.ehu.eus/es/web/micaelaportil/laikergunea> se encuentra toda la información referente al edificio, los grupos y las actividades que desarrollan .

2.- MICAELA PORTILLA KOPURUTAN/ MICAELA PORTILLA EN CIFRAS



Taldeetako langileak hiru ataletan sailkatzen dira: Lehenik, UPV/EHUren plantillako langileak (irakasle ikertzaileak, UPV/EHUn kontratua dutenak); bigarrenik, ikertzaileak, UPV/EHUkoak nahiz beste unibertsitate batzuetakoak; eta hirugarrenik, prestakuntza bidean dauden ikertzaileak (doktoratu aurrekoak eta bekadunak).

El personal de los grupos se ha clasifica en tres apartados: En primer lugar, personal en plantilla de la UPV/EHU (personal docente e investigador con contrato en la UPV/EHU, en segundo lugar, personal investigador, tanto de la UPV/EHU como de otras universidades y, por último, personal investigador en formación (predoctorales y becarios).

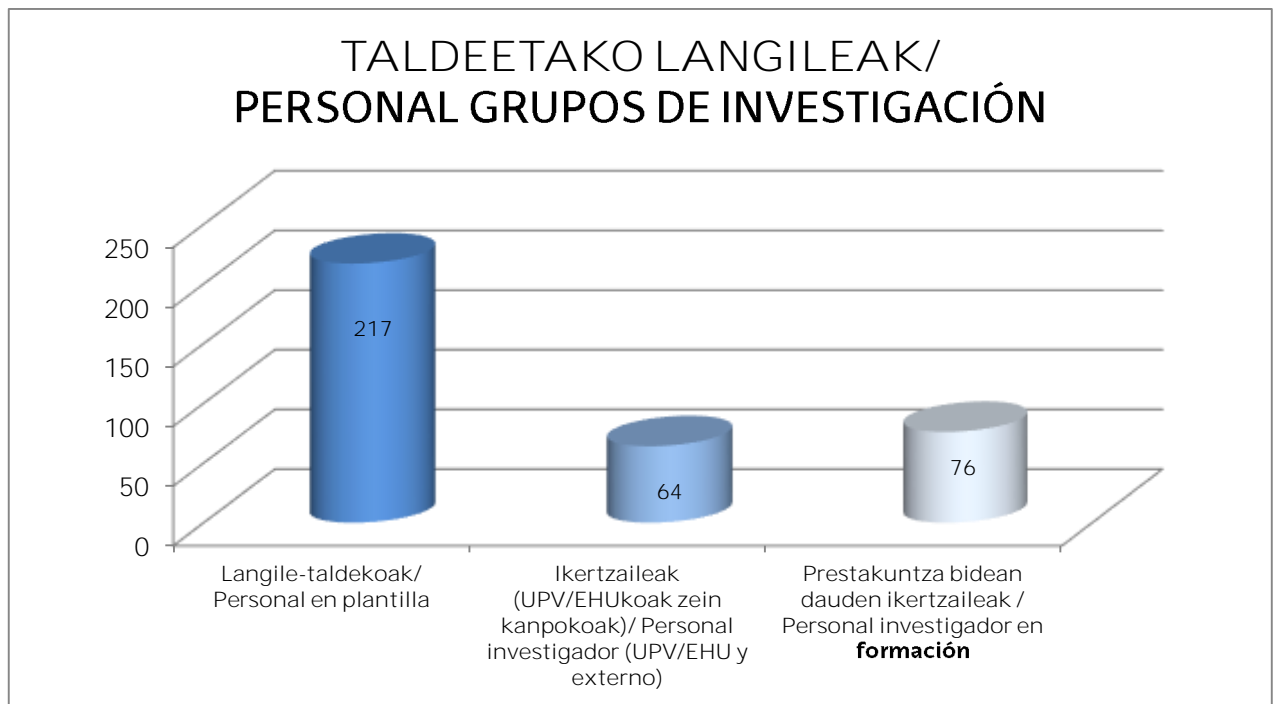

Sexuaren arabera, ikerguneko ikertzaileen %51ak baino gehiago dira emakumeak.

Por sexo, las mujeres son el 51% del personal investigador del centro.

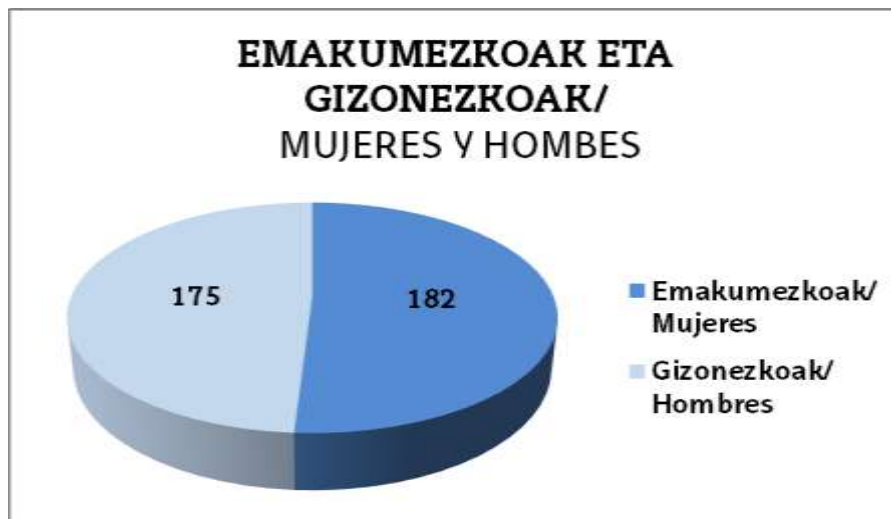

2.2.- PROIEKTUAK/ PROYECTOS

2.2.1.- Proiektu-motak, bakoitzaren finantzaketa-iturriaren arabera/ Tipología de proyectos de acuerdo a su fuente de financiación

2019-2020 urteetan, taldeek 179 ikerkuntza proiektutan parte hartu dute. Horietarako finantzaketa, bada, zenbait iturritatik lortu dute (tartean, lehia bidezko deialdiak, kontratuak eta hitzarmenak). Gehien erabili den bidea deialdiena izan da.

En 2019-2020 los grupos han trabajado en 179 proyectos de investigación, para los cuales han conseguido financiación a través de diversas fuentes como Convocatorias de concurrencia competitiva, Contratos y Convenios, siendo la más mayoritaria a través de convocatorias.

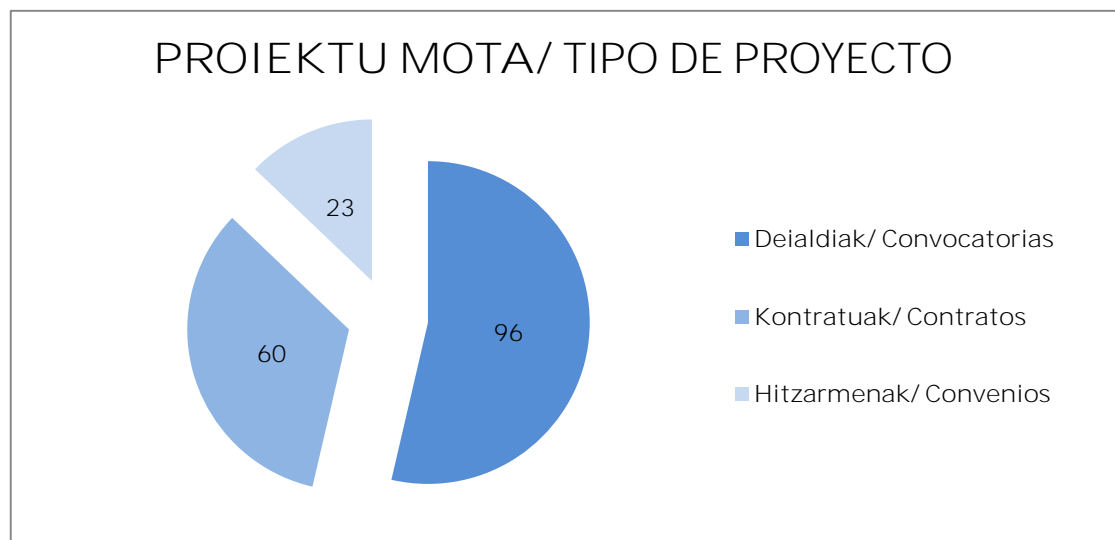

Urte hauetan hasitako proiektuen %53 lehia bidezko deialdiei lotutakoak izan dira, gehienak nazionalak.

El 53% de los proyectos vigentes en estos años corresponde a convocatorias de concurrencia competitiva, en su mayoría nacionales.



2.2.2.- Proiektuak, zenbatekoaren arabera/ Proyectos por importe

Ikerketa-taldeek 4.889.882 €-ko finantzaketa lortu dute bi urte hauetan.

Los grupos de investigación han conseguido durante estos dos años una financiación total de 4.889.882€.

Lehia proiektu finantzaketaren % 53a lehia proiektu autonomikoetatik dira (1.805.349€).

Del total de proyectos de concurrencia competitiva, el 53% son proyectos autómicos (1.805.349€).

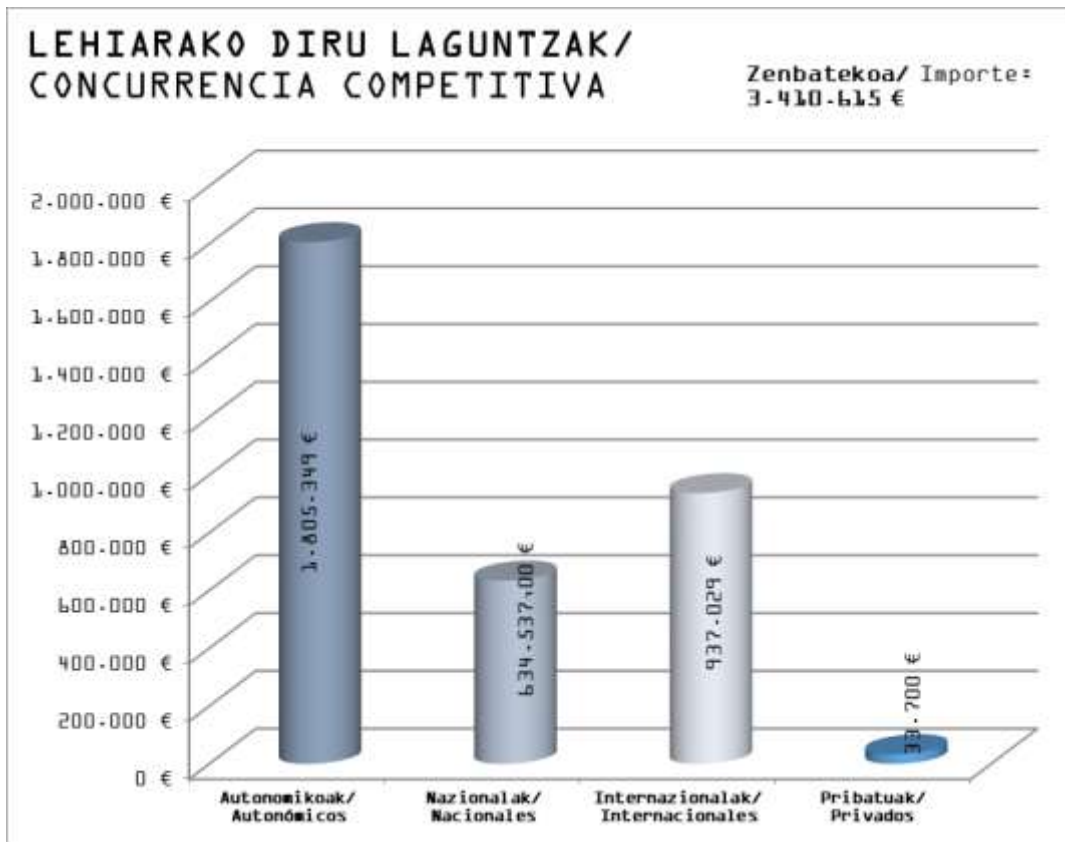

Kontratuei dagokienez, ikertaldeek 22 kontratu dituzte aktibo. 580.227 euroko guztizko zenbatekoarekin. Horietatik 12 sektore pribatuarenak dira eta 10 publikoarenak.

En cuanto a los contratos, los grupos tienen activos 22 contratos por un importe total de 580.227 €. De ellos 12 corresponde al sector privado y 10 al público

KONTRATUAK/ CONTRATOS

Zenbatekoa/ Importe:
580.227 €

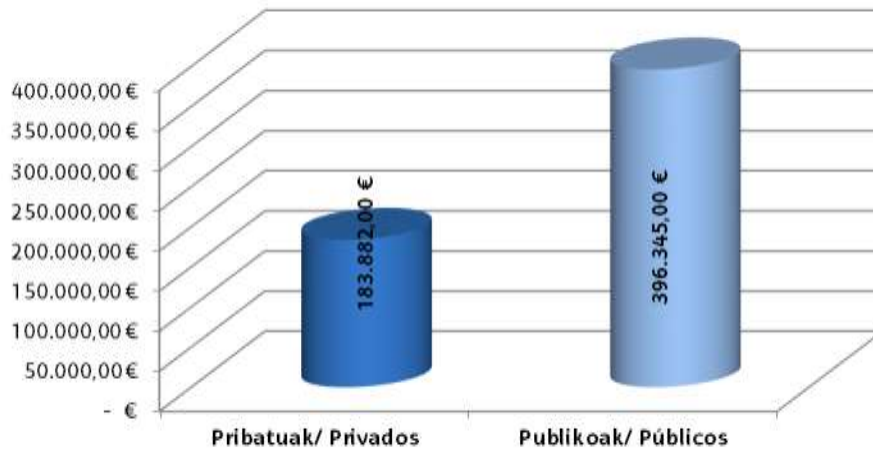

Azkenik, Hitzarmenei dagokienez, ikertaldeek 10 hitzarmen publiko dituzte indarrean, 899.040 €- koak.

Por último, respecto a los Convenios, los grupos tienen activos 10 convenios públicos por importe de 899.040 €.

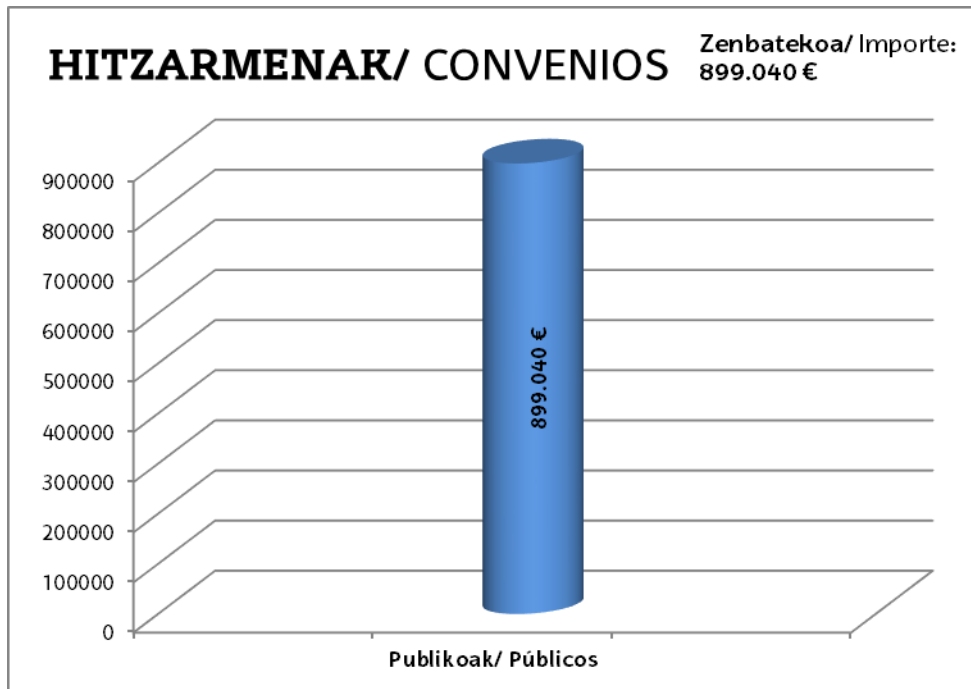

2.3.- ARGITALPENAK ETA ARTIKULUAK / PUBLICACIONES Y ARTÍCULOS

Bi urte hauetan taldeek 946 argitalpen egin dituzte guztira. Askotarikoak dira argitalpenok: artikuluak aldizkari indexatuetan, publikazio elektronikoak, liburuak, kapituluak liburuetan...

Durante estos dos años los grupos han realizado un total de 946 publicaciones. La tipología de las publicaciones es muy diversa: artículos en revistas indexadas, publicaciones electrónicas, libros, capítulos de libros...

| ARGITALPEN MOTA/ TIPO DE PUBLICACIÓN | KOPURUA/ CANTIDAD |
|--|----------------------|
| Q1 | 88 |
| Q2 | 36 |
| Q3 | 29 |
| Q4 | 6 |
| Beste indexatu batzuk/ Otras indexadas | 281 |
| Indexatu gabeak/ No indexadas | 483 |
| Liburuak Libros | 23 |
| GUZTIRA/ TOTAL | 946 |

ARGITALPENAK/ PUBLICACIONES

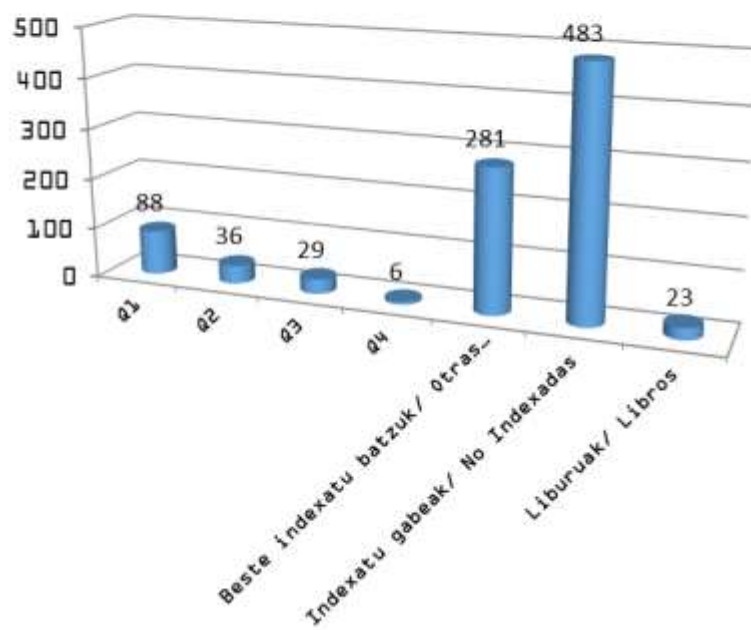

2.4.- DEFENDATUTAKO DOKTORE-TESIAK ETA MASTER AMAIERAKO LANAK / TESIS DOCTORALES DEFENDIDAS Y TRABAJOS FIN DE MASTER

2019-2020 urteetan urtean Micaela Portilla Ikerguneko taldeek 48 doktore-tesi amaitu dituzte, eta horietako 25k Cum Laude bikain nota lortu dute.

En 2019-2020 los grupos del Micaela Portilla han presentado 48 tesis doctorales, 25 de ellas con calificación sobresaliente Cum Laude.

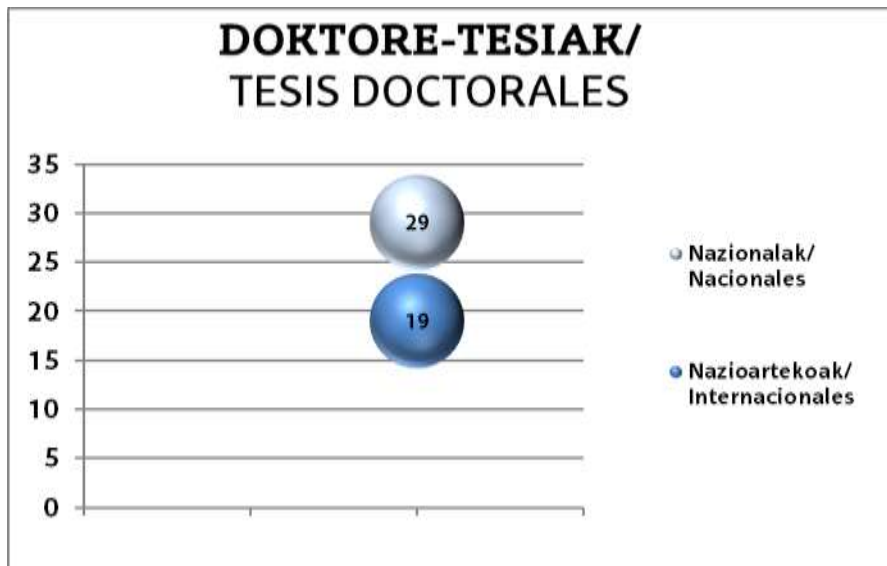

Master amaierako lanak direla eta, bi ikasturte akademiko hauetan 101 egin dira ikerguneko ikertzaileen gidaritzapean.

En cuanto a los trabajos fin de master, durante estos dos cursos académicos se han realizado 101 trabajos dirigidos por investigadores/as del centro.

2.5.- ALIANTZAK ETA SAREAK / ALIANZAS Y REDES

Ikerketari laguntzeko modurik onenetako bat, zehazki, hainbat ikerketa-eragilek osatutako antolakuntza-egituren bitartez jardutea da. Micaela Portilla Ikerguneko Ikerketa Taldeek, oro har, 43 egituratan parte hartzen dute; horietako %53a nazioarteko arloetakoak dira.

Con el objetivo de contribuir al desarrollo de la investigación, los investigadores/as del Micaela Portilla participan en diversas estructuras organizativas formadas por varios agentes investigadores. En total forman parte de 43 alianzas y redes, y el 53% son de ámbito internacional.

| SAREAK/ REDES | | ALIANTZAK/ ALIANZAS | |
|---------------------------|-----------------------------------|---------------------------|-----------------------------------|
| NAZIONALAK/ NACIONALES | NAZIOARTEKOAK/ INTERNACIONALES | NAZIONALAK/ NACIONALES | NAZIOARTEKOAK/ INTERNACIONALES |
| 7 | 6 | 13 | 17 |



2.6.- MASTERREN ETA DOKTOREGOEN ANTOLAKUNTZA / ORGANIZACIÓN DE MÁSTERES Y DOCTORADOS

Bi ikasturte horietan, taldeek 30 unibertsitate masterretan parte hartu dute, eta eta horietako 5etan arduraduna ikerguneko talde bateko kidea da.

UPV/EHUren master ofizialek 60 ECTS kreditu dituzte.

Gainera, taldeek gehienek beste unibertsitate eta erakunde batzuetako masterrekin kolaboratzen dute.

Bestalde, taldeek 10 doktorego-programatan parte hartzen dute; horietako lautan gainera, arduradunak Portilla Ikerguneko Ikertzaile Nagusiak dira.

Doktorego eskolari buruzko informazioa helbide honetan dago eskuragarri: <http://www.ehu.eus/eu/web/doktorego-eskola>

Durante estos dos cursos académicos los grupos han participado en 30 Másteres universitarios de la UPV/EHU, y en 5 de ellos el responsable pertenece a un grupo del centro.

Los Masteres oficiales de la UPV/EHU tienen una carga lectiva de 60 créditos ECTS.

Además, la mayoría de los grupos colaboran con Masteres de otras universidades e instituciones, tanto nacionales e internacionales

En cuanto a los Doctorados, los grupos participan en 10 programas de doctorado. En cuatro de ellos los responsables son Investigadores Principales del centro Micaela Portilla

Toda la información de la Escuela de Doctorado está disponible en: <http://www.ehu.eus/es/doktorego-eskola>

2.7.- BILTZARREN ANTOLAKUNTZA ETA AURKEZTUTAKO

KOMUNIKAZIOAK ETA TXOSTENAK / ORGANIZACIÓN DE CONGRESOS Y COMUNICACIONES Y PONENCIAS PRESENTADAS

Eraikineko ikertaldeek 83 kongresu antolatu dituzte 2019-2020an, eta horietatik %71 eremu nazionalekoak izan dira.

Los grupos de investigación del centro han participado en la organización de 83 congresos durante los años 2019-2020, de los cuales el 71% han sido de ámbito nacional.



Gainera, taldeek 561 komunikaziotan parte hartu dute; nola poster-formatuan, hala, ahozkoetan zein txostenetan, eta horietatik %52 eremu nazionalakoak izan dira.

Además, los/as investigadores/as han presentado 561 comunicaciones en formato póster, oral y ponencias, de las cuales, casi el 52% han sido en jornadas y congresos internacionales.

Pandemiaren ondorioz, kongresu eta komunikazio batzuk modu birtualean egin dira.

Debido a la pandemia algunos congresos y comunicaciones es se han realizado de manera virtual



2.8.- AITORPENAK ETA SARIAK / RECONOCIMIENTOS Y PREMIOS

Ikerguneko taldeek hainbat sari irabazi dituzte urte hauetan:

Varios grupos del centro han sido premiados a lo largo de estos dos años:

| TALDEA/ GRUPO | AITORPENA- SARIA/ RECONOCIMIENTO- PREMIO | ORGANO EMAILEA/ ORGANO EMISOR |
|--|---|--|
| CATEDRA UNESCO DE PAISAJES CULTURALES Y PATRIMONIO | Premio al Patrimonio Arqueológico Europeo 2019 | European Association of Archaeologists |
| ELEBILAB | Ahozko kontalaritzan egindako ikerketari aitortzen: 2019ko Urrezko Kalabaza saria. | Ahoz Aho jaialdiko antolaketa batzordea |

| | | |
|---|---|---|
| | Txilardegi-Hausnartu Soziolinguistika Ikerketa Sariak (3. Saria). 2020 | EHU eta Soziolinguistika Klusterra |
| GOGO ELEBIDUNA | Itziar Laka, Au saria (urrea) | TEKNOPOLIS 20 urte sari banaketan. 2019/02/20. |
| Hª COMPARADA DE ALTA Y PLENA EDAD MEDIA | Premio Extraordinario de Doctorado. 2019 | UPV/EHU |
| HIZKUNTZALARITZA TEORIKORAKO TALDEA | Premio Tesis Doctoral en Lingüística 2019-2020 (Laura Vela Plo). | Sociedad Española de Lingüística |
| LANGUAGE AND SPEECH | I Premio TFM en Educación Bilingüe otorgado a la estudiante supervisada Gisela Barea Neira. 2019 | Asociación de Enseñanza Bilingüe |
| | Individual prize Quality Education Team (CERN IdeaSquare Workshop-Design the Future 2020). Janire Guerrero Gómez. | CERN/BIC Araba |
| | Awarded Fellow (Martin Cooke).2020 | International Speech Communication Association |
| REWEST | Cossio, Andoni. Segundo Premio, Premios Bilbo Microrrelato. 2019 | Sociedad Tolkien Española |
| | Cossio, Andoni. Ganador del XI Concurso Internacional | University Studies Abroad Consortium |

| | | |
|--|--|--|
| | Universitario de Microrrelatos Félix Menchacatorre en la modalidad de inglés. 2020 | (USAC) y Euskal Herriko Unibertsitatea (UPV/EHU) |
|--|--|--|

3.- MICAELA PORTILLAKO IKERTZAILEAK/ INVESTIGADORES/AS DEL MICAELA PORTILLA



IKERKETA TALDEAK

GRUPOS DE INVESTIGACIÓN

KULTUR PASAIK ETA ONDAREA
KATEDRA

CATEDRA UNESCO PAISAJES
CULTURALES Y PATRIMONIO

<http://www.catedraunesco.eu/>

Taldeakideak/ Miembros del grupo:

- IN/ IP: Agustín Azkarate Garai-Solaun. Unibertsitateko Katedraduna/ Catedrático de Universidad. agustin.azkarate@ehu.es
- Mainer Koro Maraña Saavedra. Historiako lizentziaduna, koordinatzailea/ Licenciada en Historia, coordinadora. maiderkoro.marana@ehu.es
- Laura Paunero Sáenz de Ojer. Administraria/ Administrativa. laura.paunero@ehu.es
- María José Ainz Ibarrondo. Geografiako lizentziaduna doktorea, irakasle titularra/ Licenciada en Geografía. Doctora. Profesora titular de universidad. mj.ainz@ehu.es
- Orbanje Ormaetxea Arenaza. Geografiako lizentziaduna. Doktorea, irakasle titularra/ Licenciada en Geografía. Doctora. profesora titular de universidad. orbanje.ormaetxea@ehu.es
- Arturo Azpeitia Santander. Historiako lizentziaduna. Doktorea, ikertzaile kontratatua/ Licenciado en Historia. Doctor. PIC. arturo.azpeitia@ehu.es

- Jose Luis Solaun. Historiako lizentziaduna. Doktorea, ikertzaile kontratatua/ Licenciado en Historia. Doctor. PIC. joseluis.solaun@ehu.eus
- Ismael García Gómez. Historiako lizentziaduna. Doktorea, ikertzaile kontratatua/ Licenciado en Historia. Doctor. PIC. ismael.garcia@ehu.eus
- Sergio Escribano Ruiz. Historiako lizentziaduna. Doktorea, lan kontratudun bitarteko irakaslea/ Licenciado en Historia. Doctor profesor interino. sergio.escribanor@ehu.eus
- Veronica Benedet. Arkitekturako lizentziaduna. Doktorea/ Licenciada en Arquitectura. Doctora veronica.benedet@ehu.eus
- Aída Lopez Urbaneja. Ingurumen Zientzietako lizentziaduna, ikertzaile kontratatua/ Licenciada en Ciencias Ambientales, PIC. aida.lopez@ehu.eus
- Ander de la Fuente. Arkitekturako lizentziaduna. Doktorea, lan kontratudun bitarteko irakaslea/ Licenciado en Arquitectura. Doctor profesor interino. ander.delafuentea@ehu.eus

Ikerketa-ildoak

“Kultura pasaiak eta ondarea” Unesco Katedraren helburu nagusia da ondare kultural, natural eta immaterialaren koordinazio eta kudeaketa integrala, eta parte hartze sozialeko prozesuak sustatzea. Tokiko garapenerako faktore den ondarean zentratzen da bere lana.

Lurraldea, paisaia eta ondarea

Líneas de investigación

La Cátedra UNESCO de Paisajes Culturales y Patrimonio tiene como misión fundamental potenciar la **coordinación y gestión integral del patrimonio cultural, natural e inmaterial** y los procesos de **participación social**. Su trabajo se centra especialmente en el patrimonio como factor de desarrollo local.

El territorio, paisaje y patrimonio

banandu ezineko kontzeptuak dira, paisaia kalifikatzeko elementuak aldi berean balioztatzeko bide emango dutenak.

configurarán tres conceptos indisociables que permiten la valoración simultánea de todos los elementos que califican el paisaje.

ELEBILAB

<https://www.ehu.es/es/web/elebilab/home>

Taldeakideak/ Miembros del grupo:

- IN/ IP: María Jose Ezeizabarrena. Hizkuntzalaritzako doktorea, irakasle titularra/ Doctora en lingüística, profesora titular. mj.ezeizabarrena@ehu.es
- Itziar Idiazabal Gorrotxategi. Unibertsitateko Kadraduna, ohorezko kolaboratzailea/ Catedrática de Universidad, colaboradora de honor. itziar.idiazabal@ehu.es
- Ines M^a García Azkoaga. Euskal Filologiako doktorea, irakasle titularra/ Doctora en Filología Vasca, profesora titular. ines.garciaazkoaga@ehu.es
- Gontzal Aldai Garai. Euskal Filologiako doktorea, irakasle agregatua/ Doctor en Filología Vasca, profesor agregado. gontzal.aldai@ehu.es
- Iñaki García Fernández. Psikologiako lizentziaduna. Doktorea, irakasle kontratatua/ Licenciado en Psicología, Doctor. Profesor contratado. inaki.garcia.eus
- Ibon Manterola Garate. Ingeles Filologiako lizentziaduna. Hizkuntzalaritzako doktorea, irakasle agregatua/ Licenciado en Filología Inglesa. Doctor en Lingüística. Profesor. ibon.manterola@ehu.es
- Amaia Munarriz Ibarrola. Euskal Filologiako doktorea, irakasle atxikia/ Doctora en Filología Vasca, profesora adjunta. amaia.munarriz@ehu.es
- Isabel García del Real Marco. Hispaniar Filologiako doktorea, ayudante doctor (UPNA)/ Doctora en Filología Hispánica. isigdr@gmail.com

- Leire Diaz de Gereñu Lasaga. Euskal Filologiako doktorea, irakasle atxikia/ Doctora en Filología Vasca, profesora adjunta. leire.diaz@ehu.eus
- Saioa Larraza Arnanz. Euskal Filologiako doktorea, irakasle atxikia/ Doctora en Filología Vasca, profesora adjunta. saioa.larraza@ehu.eus
- Ana Aldekoa. Itzulpengintza eta Interpretazioan Lizentziaduna. Doktorea. Eusko Jaurlaritzako bekaduna+PIC. ana.aldekoa@ehu.eus
- Ane Ortega Etcheverry. Hispaniar Filologiako doktorea, BAMEko irakasle titularra (Begoñako Andramari irakasleen unibertsitate eskola) / Doctora en Filología Hispánica, profesora titular en BAM (Escuela universitaria de Magisterio Begoñako Andramari). aortega@bam.edu.es
- Mainer Huarte Abasolo. Euskal Filologiako doktorea, BAMEko irakasle titularra (Begoñako Andramari irakasleen unibertsitate eskola/ Doctora en Filología Vasca, profesora titular en BAM (Escuela universitaria de Magisterio Begoñako Andramari). mhuarte@bam.edu.es
- Maite Jaione Ibarra Atutxa. Euskal Filologiako doktorea, BAMEko irakasle titularra (Begoñako Andramari irakasleen unibertsitate eskola/ Doctora en Filología Vasca, profesora titular en BAM (Escuela universitaria de Magisterio Begoñako Andramari). jibarra@bam.edu.es
- Agurtzane Laucirica Zugazaga. Hispaniar Filologiako lizentziaduna, BAMEko irakasle titularra (Begoñako Andramari irakasleen unibertsitate eskola/ Licenciada en Filología Hispánica, profesora titular en BAM (Escuela universitaria de Magisterio Begoñako Andramari). alauzirika@bam.edu.es
- Roberto Mielgo Merino. Euskal Filologiako lizentziaduna, BAMEko irakasle titularra (Begoñako Andramari irakasleen unibertsitate eskola/ Licenciado en Filología Vasca, profesor titular en BAM (Escuela universitaria de Magisterio Begoñako Andramari). rmielgo@bam.edu.es
- Beñat Garaio Mendizabal. Magisteritzan diplomatua eta Psikopedagogian Lizentziaduna. Eusko Jaurlaritzako bekaduna. PIC/ Graduado en Psicopedagogía, becario de Gobierno Vasco. benat.garaio@ehu.eus
- María Tania Barberán. Ingeles Filologiako lizentziaduna. Doktorea. PIC Irakasle ordezko/ Licenciada en Filología inglesa, Doctora. Profesora de sustitución. mariatania.barberan@ehu.eus

- Maite Garcia. Magisteritza Graduduna. PIC. maite.garciaru@ehu.eus
- Aroa Murciano. Magisteritza Psikopedagogia Lizentziaduna. Doktorea.PIC. aroamurciano@ehu.eus

Ikerketa-ildoak

Líneas de investigación

- Elebitasun goiztiarra
- Haurren garapen linguistikoa
- Ahozko hizkuntzaren ikerketa
- Hizkuntza-arazoak
- Kode-alternantzia
- Hizkuntza gutxitua (euskara) barne hartzen duen hezkuntza: irakaskuntza elebiduna, didaktika,hizkuntzen arteko eragina...
- Ahozko eta idatzizko testuen azterketa diskurtsiboa
- Hizkuntza aniztasuna eta garapen iraunkorraren inguruko ikerketa eta zabalkundea

EUSKARAREN HISTORIA ETA
HIZKUNTZALARITZA HISTORIKO
ETA GONBARATUA

HISTORIA DE LA LENGUA VASCA Y
LINGÜÍSTICA HISTÓRICO-
COMPARADA

<http://www.ehu.eus/monumenta/>

Taldeakideak/ Miembros del grupo:

- IN/ IP: Joaquin Gorrochategui Churruca. Filologia Klasikoko katedraduna/ Catedrático en Filología Clásica. joaquin.gorrotxategui@ehu.eus
- Aránzazu López Fernández. Filologia Klasikoko lizentziaduna. / Licenciada en Filología Clásica, PIPF. aranzazu.lopez@ehu.eus
- Blanca Urgell Lazaro. Euskal Filologiako doktorea, irakasle titularra/ Doctora en Filología Vasca, profesora titular de universidad. blanca.urgell@ehu.eus
- Borja Ariztimuño. Euskal Filologiako lizentziaduna, lan kontratudun bitarteko irakaslea/ Licenciado en Filología Vasca, profesor interino. borja.ariztimuno@ehu.eus
- Borja Herce Calleja. Ingeles Filologiako lizentziaduna, Doktorea. / Licenciado en Filología Inglesa, Doctor. PIPF. borja.herce@ehu.eus
- Carlos García Castillero. Filologia Klasikoko doktorea, irakasle titularra/ Doctor en Filología Clásica, profesor titular de universidad. carlos.garcia@ehu.eus
- Dorota U. Krajewska. Linguistikan doktorea, irakasle atxikia/ Doctora en Lingüística, profesora adjunta. dorota.krajewska@ehu.eus
- Eneko Zuloaga San Román. Euskal Filologiako lizentziaduna, Doktorea. Lan kontratudun bitarteko irakaslea/ Licenciado en Filología Vasca, Doctor. profesor adjunto. eneko.zuloaga@ehu.eus
- Gidor Bilbao Tellechea. Filologia Klasikoko doktorea, irakasle titularra/ Doctor en Filología Clásica, profesor titular de universidad. gidor.bilbao@ehu.eus

- Iñaki Camino Lertxundi. Euskal Filologiako doktorea, irakasle titularra/ Doctor en Filología Vasca, profesor titular de universidad. inyaki.camino@ehu.es
- Iván Igartua Ugarte. Filologia Klasikoko doktorea, irakasle titularra/ Doctor en Filología Clásica, profesor titular de universidad. ivan.igartua@ehu.es
- Joseba A. Lakarra Andrinua. Euskal Filologiako katedraduna/ Catedrático en Filología Vasca. joseba.lakarra@ehu.es
- Jose M^a Vallejo Ruiz. Filologia Klasikoko doktorea, irakasle titularra/ Doctor en Filología Clásica, profesor titular de universidad. josemaria.vallejo@ehu.es
- Koldo Ulibarri Orueta. Euskal Filologiako doktorea, irakasle atxikia/ Doctor en Filología Vasca., profesor adjunto. koldo.ulibarri@ehu.es
- M^a Cruz González Rodríguez. Filologia Klasikoko katedraduna/ Catedrático en Filología Clásica. cruz.gonzalez@ehu.es
- Marta Fernández Corral. Filologia Klasikoko doktorea, ikertzailea/ Doctora en Filología Clásica, investigadora. mfernandezcorral@gmail.com
- Mikel Martínez Areta. Filologia Klasikoko doktorea, irakasle agregatua/ Doctor en Filología Clásica, profesor agregado. josemiguel.martinez@ehu.es
- Nerea Madariaga Pisano. Filologia Klasikoko doktorea, irakasle titularra/ Doctora en Filología Clásica, profesora titular de universidad. nerea.madariaga@ehu.es
- Patrizia De Bernardo-Stempel. Filologia Klasikoko doktorea, doktore ikertzailea/ Doctora en Filología Clásica, PID. patrizia.debernardo@ehu.es
- Ricardo Gómez López. Euskal Filologiako doktorea, irakasle titularra/ Doctor en Filología Vasca, profesor titular de universidad. ricardo.gomez@ehu.es
- Urtzi Reguero Ugarte. Euskal Filologiako doktorea, lan kontratudun bitarteko irakaslea/ Doctor en Filología Vasca, profesor adjunto. urtzi.reguero@ehu.es

- Manuel Padilla Moyano. Euskal Filologiako doktorea, ikertzailea / Doctor en Filología Vasca, investigador. manupadilla@yahoo.com
- Céline Mounole Hiriart-Urruty. Euskal Filologiako doktorea, kolaboratzailea/ Doctora en Filología Vasca, colaboradora. celine.mounole@gmail.com
- Ekaitz Santazilia Salvador. Euskal Filologiako doktorea, kolaboratzailea/ Doctor en Filología Vasca, colaborador. ekaitzs@gmail.com
- Julen Manterola Agirre. Euskal Filologiako doktorea, kolaboratzailea/ Doctor en Filología Vasca, colaborador. julen.manterola@ehu.eus

Ikerketa-ildoak

- Talde honetan biltzen dira hizkuntzen alderdi diakronikoak eta historikoak ikertzen dituzten ikertzaileak. Nagusiki, euskararen historia eta historiaurrea ikertzen dute. Baterako egitura teoriko eta metodologiko baten inguruan eratzen da taldea, hauek direla ardatz: hizkuntzalaritza historiko eta konparatua, bere adierazpen klasiko edo modernoetan, eta tipologia linguistikoa bere bertsio diakronikoa. Ikerketa-eremu hauetan zehazten da:

- a) euskararen historia eta historiaurrea
- b) hizkuntza paleohispanikoak
- c) Europako hizkuntza zaharren kasu zehatzak.

- a) Euskararen historia eta historiaurrea taldearen gai

Líneas de investigación

- El grupo reúne a investigadores que estudian los aspectos diacrónicos e históricos de las lenguas, aplicando sus esfuerzos principalmente al estudio de la historia y prehistoria de la lengua vasca. El Grupo se forma, por tanto, en torno a un entramado teórico y metodológico común, ofrecido por la lingüística histórica y comparada en sus manifestaciones clásicas o modernas y por la tipología lingüística en su versión diacrónica, que se concreta en los siguientes campos de investigación:

- a) la historia y prehistoria de la lengua vasca,
- b) las lenguas paleohispánicas y
- c) casos concretos de lenguas europeas antiguas.

- a) La historia y prehistoria de la lengua vasca, tanto en su aspecto externo

nagusietako bat da, dela kanpo itxurari, dela bere egituren barne bilakaerari dagokienez. Aztergaia erabatekoa da: protoeuskararen berreraikuntzatik euskalki literario modernoak sortzera eta euskara batuaren ezarpenera, eta tartean hizkuntzaren aldi ezberdinak.

- b) Bigarren azterketa eremua hizkuntza eta epigrafia paleohispanikoei osatzen dute: jatorri eta egoera soziolinguistiko eta dokumental oso ezberdineko hizkuntzen multzoak. Taldea inskripzio horietako askoren (batik bat narbondar probintziako eta Levanteko inskripzio iberikoak, eta zeltiberikoak) edizio digitalean dihardu, bai eta onomastika pertsonalaren eta teonimiaren azterketan ere –material hori baino ez da kontserbatu penintsulako eremu handitan–.

- c) Tipologia diakronikoko azterlanek zenbait egitura morfologiko eta sintaktikoren eboluzioa ikertzen dute; esaterako, biziduntasunaren adierazpena, irlandar zaharraren menderakuntza markaren portaera eta bilakaera.

como en la evolución interna de sus estructuras, constituye una de las temáticas centrales del Grupo. El objeto de estudio es total: desde la reconstrucción del protovasco hasta la creación de los dialectos literarios modernos y la implantación del vasco unificado o batua, pasando por los diferentes periodos de la lengua.

- b) El segundo campo de estudio del Grupo lo constituyen las Lenguas y las Epigrafías Paleohispánicas, un conjunto de lenguas de orígenes y situaciones sociolingüísticas y documentales muy diferentes. El Grupo trabaja en la edición digital de muchas de estas inscripciones, especialmente las ibéricas de la Narbonense y del Levante, las celtibéricas, así como en el estudio de la onomástica personal y la teonimia, único material conservado en amplias zonas peninsulares.

- c) Los estudios de tipología diacrónica se centran en la investigación de la evolución de ciertas estructuras morfológicas y sintácticas como son la expresión de la animacidad; o el comportamiento y evolución de la marcación de la subordinación en irlandés antiguo.

GOGO ELEBIDUNA

<http://www.ehu.es/HEB/?lang=eu>

Taldeakideak/ Miembros del grupo:

IN/ IP: Itziar Laka Mugarza, Unibertsitateko Katedraduna. itziar.laka@ehu.es

Adam Zawiszewski doktorea, irakasle atxikia, adam.zawiszewski@ehu.es

Ane Berro Urrizelki, doktorea, doktore arduradun irakaslea, ane.berro@deusto.es

Ane Odria Tudanca, doktorea, irakasle atxikia, ane.odria@ehu.es

Beatriz Fernández Fernández doktorea, irakasle titularra, beatriz.fernandezf@ehu.es

Beatriz Gómez, doktoregaia, beatriz.gomezv@ehu.es

David Lindemann, doktorea, ordezeko irakaslea, david.lindemann@ehu.es

Gillen Martínez de la Hidalga Malla, doktoregaia, gillen.martinezdelahidalga@ehu.es

Irene de la Cruz-Pavía, ikertzaile doktorea, irene.delacruz@ehu.es

Kepa Erdocia Uriarte, ikertzaile doktorea, kepa.erdozia@ehu.es

Marta de Pedis, doktoregaia, marta.depedis@ehu.es

Mikel Santesteban Insausti, RyC ikertzaile doktorea, mikel.santesteban@ehu.es

Miren Arantzeta, ikertzaile doktorea, miren.arantzeta@ehu.eus

Miren Azkarate Villar, Unibertsitateko Katedraduna, mirenkarmele.azkarate@ehu.eus

Noélia Sanahuja, doktoregaia, noelia.sanahuja@ehu.eus

Sergio López-Sancio, doktoregaia, sergio.lopez-sancio@ehu.eus

Svetlana Zimukhova, doktorea, ordezko irakaslea, svetlana.zimukhova@ehu.eus

Victoria Cano, doktoregaia, vitoria.cano@ehu.eus

Xabier Alberdi Larizgoitia, Unibertsitate Eskolako Katedraduna, xabier.alberdi@ehu.eus

Ikerketa-ildoak

Líneas de investigación

Hizkuntza nola irudikatu eta prozesatzen den ikertzen dugu; batez ere zeintzuk diren irudikatze eta prozesatze horren ezaugarri unibertsalak eta zeintzuk aldatzen diren hizkuntza bakoitzaren ezaugarrien arabera.

1. Prozesamendua. Hizkuntza gogo elebidunean nola irudikatu eta prozesatzen den aztertzen dugu. Euskara-Gaztelera eta Gaztelera-Euskara hiztun elebidunak ikertzen ditugu, bigarren hizkuntza garai ezberdinetan ikasitakoak eta gaitasun linguistiko ezberdina dutenak. Horretarako teknika esperimentalak erabiltzen ditugu: kontaktualak (erantzute-denbora neurtzen dutenak), elektrofisiologikoak (Gertaerei Loturiko Potentzialak) eta begi-mugimenduak kontrolatzen dituztenak (eye-tracking).

2. Hizkuntz aldakortasuna eta Korpus-azterketak. Euskara/Gaztelera (neuro)elebitasuna ikertzeko euskararen beraren egitura aztertzea ere ezinbestekoa da. Euskara hizkuntza indoeuropearretatik ezberdina da, ezezagunagoa eta gutxiago ikertua. Hori dela eta, taldearen beste xede bat euskararen azterketa eta deskribapena da, batez ere haren alde sinkronikoa eta lekuan lekuko aldakortasunak kontuan izanda. Lan esperimentala eta deskribatzailea aurrera eraman ahal izateko hizkuntzaren azterketa xehea behar-beharrezkoa da: korpusaren ikerketa - maiztasun lexiko, morfologiko eta sintaktikoen analisisa.

ONDARE ERAIKIARI BURUZKO
IKERKETA TALDEA

GRUPO DE INVESTIGACIÓN EN
PATRIMONIO CONSTRUIDO (GPAC)

<https://gpac.eus/>

Taldeakideak/ Miembros del grupo:

- IN/ IP: Agustín Azkarate Garai-Solaun. Unibertsitateko Katedraduna/ Catedrático de Universidad. agustin.azkarate@ehu.eus
- Álvaro Rodríguez Miranda. Doktorea, lan kontratadun bitarteko irakaslea / Doctor, profesor interino. alvaro.rodriquez@ehu.eus
- Amaia Mesanza Moraza. Doktorea, irakasle kolaboratzailea/ Doctora en Geografía, Profesora colaboradora. amaia.mesanza@ehu.eus
- Ander de la Fuente. Arkitekturako doktorea, lan kontratadun bitarteko irakaslea/ Doctor en Arquitectura, profesor interino. ander.delafuentea@ehu.eus
- Andrés Araujo de la Mata. Unibertsitateko Katedraduna/ Catedrático de Universidad. andres.araujo@ehu.eus
- Arturo Azpeitia Santander. Historiako doktorea, ikertzaile kontratatua/ Doctor en Historia, PDI. arturo.azpeitia@ehu.eus
- Eneko Orueta Iradi. Investigador predoctoral. eneko.orueta@ehu.eus
- Estefanía Calparsoro Forcada. Doktorea, doktorego ondoko ikertzailea/ Doctora, investigadora postdoctoral. estefania.calparsoro@ehu.eus
- Gorka Martín Echebarría. Ikertzailea/ Investigador predoctoral. gorkamartin@ehu.eus

- Iban Sanchez Pinto. Doktorea, doktorego ondoko ikertzailea/ Doctor, investigador postdoctoral. iban.sanchez@ehu.eus
- Ignacio Díaz Balerdi. Doktorea, irakasle titularra/ Doctor, profesor titular de universidad. i.diazbalerdi@ehu.eus
- Iñaki Arrieta Urtizbera. Doktorea, irakasle titularra/ Doctor, profesor titular de universidad. i.arrieta@ehu.eus
- Ismael García Gómez. Historian doktorea, ikertzaile kontratatua/ Doctor en Historia, PDI. Ismael.garcia@ehu.eus
- Izarne Elegezabal Gómez. Doktorego aurreko bekaduna/ Becaria predoctoral. izarne.elgezabal@ehu.eus
- Javier Cenicacelaya Marijuan. Unibertsitateko Katedraduna/ Catedrático de Universidad. javier.cenicacelaya@ehu.eus
- Javier García Iñáñez. Doktorea, doktorego ondoko ikertzailea, Ramón y Cajal/ Doctor, investigador postdoctoral, Ramón y Cajal. javier.inanez@ehu.eus
- Jorge Miguel (Xurxo) Ayán Vila. Doktorea, doktorego ondoko ikertzailea, Juan de la Cierva/ Doctor, investigador postdoctoral, Juan de la Cierva. xurxo.ayan@ehu.eus
- Jose Luis Solaun. Historian doktorea, ikertzaile kontratatua/ Doctor en Historia, PDI. joseluis.solaun@ehu.eus
- Jose Manuel Valle Melón. Doktorea, irakasle titularra/ Doctor, profesor titular de universidad. jm.valle@ehu.eus
- Josu Santamarina Otaola. Investigador predoctoral. osu.santamarina@ehu.eus
- Julen Diaz de Argote García. Investigador predoctoral. jgarcia289@ikasle.ehu.eus
- Miren Jaione Korro Bañuelos. Investigadora predoctoral. jaionekorro@hotmail.com

- Nieves Basurto Ferro. Doktorea, irakasle titularra/ Doctora, profesora titular de universidad. nieves.basurto@ehu.eus
- Sergio Escribano Ruiz. Doktorea, PDI/ Doctor, sergio.escribanor@ehu.eus
- Urtzi Llano Castresana. Doktorea, lan kontratudun bitarteko irakaslea/ Doctor, profesor laboral interino. urtzi.llano@ehu.eus
- Uxue Sánchez Garmendia. Doktorego aurreko bekaduna/ Becaria predoctoral. uxue.sanchez@ehu.eus

Ikerketa-ildoak

Programa sei ikerketa ildotan antolatzen da, eta horiek bat datoz gure balio katearen mailekin:

- 1. Identifikazioa eta tutoretza
- 2. dokumentazioa eta erregistroa
- 3. balorazioa eta esanahia
- 4. Esku hartzea eta kontserbazioa
- 5. hedapena eta sozializazioa
- 6. Inpaktu ekonomikoa eta soziokulturala.

Líneas de investigación

El programa se organiza en 6 líneas de investigación que coinciden con los eslabones de nuestra Cadena de Valor:

- 1. Identificación y tutela
- 2. Documentación y Registro;
- 3. Valoración y Significación
- 4. Intervención y Conservación
- 5. Difusión y Socialización
- 6. Impacto económico y sociocultural

HISTORIAURREKO IKERKETA TALDEA

GRUPO DE INVESTIGACIÓN EN PREHISTORIA

Taldeakideak/ Miembros del grupo:

- IN/IP: Alvaro Arrizabalaga Valbuena. Katedraduna/ Catedrático.
alvaro.arrizabalaga@ehu.eus
- Javier Fernandez Eraso. Colaborador honorífico. javier.fernandeze@ehu.eus
- Adriana Soto Sebastián. Profesora sustituta. adriana.soto@ehu.eus
- Ane Lopetegui Galarraga. Doktorea, irakasle atxikia/ Doctora, profesora adjunta.
Doctora. ane.lopetegui@ehu.eus
- Aritza Villaluenga Martínez. Doktorea/ Doctor. Profesor adjunto.
aritzavillaluenga@ehu.eus
- Askoa Ibisate Gonzalez De Matauco. Doktorea, irakasle titularra/ Doctora,
profesora titular. askoa.ibisate@ehu.eus
- Blanca Ochoa Fraile. Doktorego ondoko ikertzailea/ Investigadora postdoctoral.
blanca.ochoa@ehu.eus
- Domingo Carlos Salazar García. Ikerbasque Research Fellow.
domingocarlos.salazar@ehu.eus
- Jose Antonio Mujika Alustiza. Doktorea, irakasle titularra/ Doctor, profesor titular.
joseantonio.mugica@ehu.eus
- J. Antonio Sáenz De Buruaga Blazquez. Doktorea, irakasle titularra/ Doctor,
profesor titular. andoni.buruaga@ehu.eus

- Josu Aranbarri Erkiaga. Doktorea, irakasle atxikia/ Doctor, profesor adjunto.
josu.aranbarri@ehu.eus
- Maite García Rojas. Doktorego ondoko ikertzailea/ Investigadora postdoctoral.
maite.garciar@ehu.eus
- María José González Amuchastegui. Doktorea, irakasle titularra/ Doctora, profesora titular. mj.gonzaleza@ehu.eus
- María José Iriarte Chiapusso. Ikerbasque Research Professor.
mariajose.iriarte@ehu.eus
- Naroa García Ibaibarriaga. Doktorea, irakasle atxikia/ Doctora, profesora adjunta.
naroa.garcia@ehu.eus
- Orbange Ormaetxea Arenaza. Doktorea, irakasle titularra/ Doctora, profesora titular. orbange.ormaetxea@ehu.eus
- Ainhoa Aranburu Mendizabal. Doktorego aurreko ikertzailea/ Investigadora predoctoral. ainhoa.aramburu@ehu.eus
- Daniel Ruíz González. Doktorego aurreko ikertzailea/ Investigador predoctoral .
daniel.ruiz@ehu.eus
- Miren Ayerdi Aguirrebengoa. Doktorego aurreko ikertzailea/ Investigadora predoctoral. mirenayerdi@gmail.com
- Nuria Castañeira Pérez. Doktorego aurreko ikertzailea/ Investigadora predoctoral. nuria.castaneira@ehu.eus
- Uxue Pérez Arzak. Doktorego aurreko ikertzailea/ Investigadora predoctoral.
uxue.perez@ehu.eus
- Alejandro Prieto de Dios. Doktorego ondoko ikertzailea/ Investigador postdoctoral. Alejandro.prieto@ehu.eus

- Aranzazu Jindriska Pérez Fernández. Doktorego ondoko ikertzailea/ Investigadora postdoctoral. ArantzazuJindriska.perez@ehu.eus
- Miriam Luciañez Triviño. Doktorego ondoko ikertzailea/ Investigadora postdoctoral. miriamlucianez@ehu.eus
- Asier Garcia Escarzaga. Doktorego ondoko ikertzailea/ Investigador posdoctoral. asier.garciae@ehu.eus
- Asier Erostarbe Tomé. Doktorego aurreko ikertzailea/ Investigador predoctoral asier.erostarbe@ehu.eus
- Alberto Manuel Echevarría Ramos. Doktorego aurreko ikertzailea/ Investigador predoctoral. albertomanuel.echevarria@ehu.eus
- Cristina Camarero Arribas. Doktorego ondoko ikertzailea/ Investigador posdoctoral. cristina.camarero@ehu.eus
- Aitor Sanchez Lopez de Lafuente. Doktorego aurreko ikertzailea/ Investigador predoctoral. aitor.sanchez@ehu.eus
- Eder Dominguez Ballesteros. Doktorego ondoko ikertzailea/ Investigador posdoctoral. Eder.dominguez@ehu.eus
- Aitor Calvo Martinez de Guereñu. Doktorego ondoko ikertzailea/ Investigador posdoctoral. aitor.calvo@ehu.eus
- Urko Santamaria Diaitz. Doktorego aurreko ikertzailea/ Investigador predoctoral., urko.santamaria@ehu.eus
- Erik Arevalo Muñoz. Doktorego aurreko ikertzailea/ Investigador predoctoral. erik.arevalo@ehu.eus
- Jagoba Hidalgo Masa. Doktorego aurreko ikertzailea/ Investigador predoctoral. jagoba.hidalgo@ehu.eus
- Mattin Aiestaran de la Sotilla. Doktorego aurreko ikertzailea/ Investigador predoctoral. mattin.aiestaran@ehu.eus

- Andoni Tarrño Vinagre. Investigador Doctor Permanente.
Antonio.tarrinno@ehu.eus

Ikerketa-ildoak

Gure taldearen ikerketaren koordinatuak 6.000 km²-ko esparru geografiko bati dagozkio, barne hartuta mendebaldeko Pirinioen bi isurialdeak eta aldameneko lurraldeak (Akitaniako arroa, ekialdeko Kantauriar mendikatea eta Ebroko haranaren goialde-erdialdea), eta 250.000 urte inguruko denbora bitartea (Erdi Pleistozenoko tarte aurreratua, Pleistozeno Garaia eta Holozeno zahar eta erdiko). Horrek barnean hartzen ditu aipatu eskualdeko populatze paleolitikoaren, mesolitikoaren, neolitikoaren eta kalkolitikoaren kultura adierazpenak –gaur egun, aldi nagusi horietan dihardugu–.

Esparru horri lotuta, hauek jorratzen ditugu:

1. Sekuentzia estratigrafikoen errekonozimendu arkeologikoa.
2. Horietatik eratorritako berreraikitze paleoambiental, ekonomiko eta paleoetnografikoa.
3. Hainbat material gordailu eta serieri aplikatutako analitika arkeometrikoak eta

Líneas de investigación

Las coordenadas de la investigación de nuestro grupo se refieren a un marco geográfico de unos 6000 Km², comprendiendo ambas vertientes del Pirineo occidental y los territorios adyacentes (cuenca aquitana, Cantábrico oriental y Alto-Medio Valle del Ebro) y un lapso cronológico de unos 250.000 años (tramo avanzado del Pleistoceno medio, Pleistoceno superior y Holoceno antiguo y medio). Esto abarca las manifestaciones culturales del poblamiento paleolítico, mesolítico, neolítico y calcolítico en la citada región (los principales periodos en los que trabajamos habitualmente).

Sobre dicho marco, abordamos:

1. El reconocimiento arqueológico de diferentes secuencias estratigráficas.
2. La reconstrucción paleoambiental, económica y paleoetnográfica derivada de las mismas.
3. Analíticas arqueométricas y geoarqueológicas aplicadas a diversos depósitos y series de materiales.

geoarkeologikoak.

4. Sekuentzia geokronologikoaren berreraikuntza.

4. Reconstrucción de la secuencia geocronológica.

GOI ERDI AROAREN ETA ERDI ARO
KLASIKOAREN HISTORIA
KONPARATUA

HISTORIA COMPARADA DE LA
ALTA Y PLENA EDAD MEDIA

<https://www.ehu.eus/en/web/lemc>

Taldeakideak/ Miembros del grupo:

- IN/ IP: Francesca Tinti. Historiako doktorea. Ikerbasque Research Professor. francesca.tinti@ehu.eus
- Juan José Larrea Conde. Historiako doktorea, irakasle titularra/ Doctor en Historia, profesor titular de universidad. juanjose.larrea@ehu.eus
- Ernesto Pastor Díaz de Garayo. Historiako doktorea, irakasle titularra/ Doctor en Historia, profesor titular de universidad. ernesto.pastor@ehu.eus
- Jesus Lorenzo Jimenez. Historiako doktorea, irakaslea/ Doctor en historia, profesor adjunto. jesus.lorenzo@ehu.eus
- Eneko López Martínez de Marigora. Historiako doktorea, irakaslea/ Doctor en Historia, profesor adjunto. eneko.lopezm@ehu.eus
- Andrea Aparicio. Historiako lizentziaduna. Prestakuntza-bidean dagoen pertsonala. Personal Investigador en formación Andrea.aparicio@ehu.eus

- Aitor Armendariz. Historiako lizentziaduna, prestakuntza-bidean dagoen pertsonala/ Licenciado en Historia, personal investigador en formación. aitor.armendariz@ehu.eus
- Iker Basterrika Cereceda. Zuzenbideko lizentziaduna, prestakuntza-bidean dagoen pertsonala/ Licenciado en Derecho, personal en formación. ikerbasterrika@gmail.com
- Nora Igartua Ugarte. Historiako lizentziaduna, prestakuntza-bidean dagoen pertsonala/ Licenciada en Historia, personal en formación. nigartua@yahoo.es

| Ikerketa-ildoak | Líneas de investigación |
|---|--|
| <ul style="list-style-type: none"> - Praktika linguistikoak eta dokumentu transmisioa iturri anglosaxoietan: hizkuntza hautatzetik <i>code-switching</i>era. | <ul style="list-style-type: none"> - Prácticas lingüísticas y transmisión documental en las fuentes anglosajonas: de la elección del lenguaje al code-switching |
| <ul style="list-style-type: none"> - Idazkera, nekazaritza paisaia eta lurraldea iturri karolingioetan. | <ul style="list-style-type: none"> - Escritura, paisaje agrario y territorio en las fuentes carolingias |
| <ul style="list-style-type: none"> - Espazio galiziar eta katalanean espazioaz jabetzeko tresnen analisia konparatua (VIII-X). | <ul style="list-style-type: none"> - Análisis comparado de las herramientas de apropiación del espacio en el espacio gallego y catalán (VIII-X) |
| <ul style="list-style-type: none"> - Al-Andaluseko lurraldea eta egitura ekonomikoak. | <ul style="list-style-type: none"> - Territorio y estructuras económicas en Al-Andalus) |

HIZKUNTZALARITZA TEORIKORAKO TALDEA (HiTT)

Taldeakideak/ Miembros del grupo:

- IN/ IP: Gorka Elordieta Alcibar, Linguistikako doktorea, irakasle agregatua/ Doctor en Lingüística, profesor agregado. gorka.elordieta@ehu.eus
- Myriam Uribe-Etxebarria Goti. Linguistikako doktorea, irakasle agregatua/ Doctora en Lingüística, profesora agregada. myriam.uribe-etxebarria@ehu.eus
- Javier Ormazabal Zamakona. Linguistikako doktorea, irakasle titularra/ Doctor en Lingüística, profesor titular de Universidad. javier.ormazabal@ehu.eus
- Agustín Vicente Benito. Filosofiako doktorea, Ikerbasque Senior Researcher/ Doctor en Filosofía, Ikerbasque Senior Researcher. agustin.vicente@ehu.eus
- Elena Castroviejo Miró. Linguistikako doktorea, Ikerbasque Research Fellow, / Doctora en Lingüística, Ikerbasque Research Fellow, Investigadora Doctora permanente. elena.castroviejo@ehu.eus
- Arantzazu Elordieta Alcibar, Linguistikako doktorea, irakasle agregatua/ Doctora en Lingüística, profesora agregada. arantzazu.elordieta@ehu.eus
- Fernando García Murga. Linguistikako doktorea, irakasle titularra/ Doctor en Lingüística, profesor titular de Universidad. fernando.garcia@ehu.eus
- Alazne Landa Arevalillo. Linguistikako doktorea, irakasle titularra/ Doctora en Lingüística, profesora titular de Universidad. alazne.landa@ehu.eus
- Marian Alves Castro. Ingeles Filologiako doktorea, lan kontratudun bitarteko irakaslea/ Doctora en Filología Inglesa, profesora laboral interina. marian.alves@ehu.eus
- Varunasarman de Castro Arrazola. Doktorea. Investigador postdoctoral Marie Curie.varun.dca@ehu.eus
- Valentina Petrolini. Doctora. Inveystigadora Juan de la [Cierva](mailto:valentina.petrolini@ehu.eus). valentina.petrolini@ehu.eus
- Marina Ortega Andrés. Filosofiako graduatua, Graduada en Filosofía, becaria postdoctoral. marina.ortega@ehu.eus

- Laura Vela Plo. Hizkuntza modernoetako graduatua, / Graduada en Lenguas modernas. Profesora laboral interina. laura.vela@ehu.eus
- Katherine Elizabeth Fraser. Linguistikako graduatua/ Graduada en Lingüística, Becaria predoctoral. katherineelizabeth.fraser@ehu.eus
- Aitor Lizardi Ituarte. Euskal ikasketetako graduatua, aurreko ikertzailea/ Graduado en Estudios Vascos, Becario predoctoral. aitor.lizardi@ehu.eus
- Marta Ponciano Lázaro. Becaria predoctoral. marta.ponciano@ehu.eus
- Isabel Martín González. Becaria predoctoral. isabel.martin@ehu.eus
- Natalia Barbarroja Capdevilla. Becaria predoctoral. natalia.barbarroja@ehu.eus
- Adrián Sampedro León. Filosofiako graduatua, Graduado en Filosofía, becario predoctoral. adrian.sampedro@ehu.eus

Ikerketa-ildoak

Líneas de investigación

- | | |
|---|---|
| <ul style="list-style-type: none"> - Hizkuntzalaritza formala eta hizkuntzaren filosofia. Gramatika unibertsala eta hizkuntza-aldaketa. - Gramatikaren moduluak (fonologia, morfologia, sintaxia, semantika, pragmatika), hizkuntza-interfazeak eta hizkuntzaren arkitektura. | <ul style="list-style-type: none"> - Lingüística formal y filosofía del lenguaje. Gramática Universal y variación lingüística - Módulos de la gramática (fonología, morfología, sintaxis, semántica, pragmática), interfaces lingüísticos y arquitectura del lenguaje |
|---|---|

- Gramatika konparatiboa eta hizkuntza-tipologia
- Autismoa eta hizkuntza
- Euskara
- Hizkuntza erromanikoak eta germanikoak
- Hizkuntza eta kognizioa
- Gramática comparativa y tipología lingüística
- Autismo y lenguaje
- Euskara
- Lenguas románicas y germánicas
- Lenguaje y cognición

LANGUAGE AND SPEECH (LASLAB)

www.laslab.org

Taldekideak/ Miembros del grupo:

- IN/ IP: María del Pilar García Mayo. Ingeles Filologiako doktorea, unibertsitate katedraduna/ Doctora en Filología Inglesa, Catedrática de Universidad.

mariapilar.garciamayo@ehu.es

- Izaskun Arratibel Irazusta. Ingeles Filologiako lizentziaduna, LAMS masterra, master irakaslea, doktoregaia, ikertzaile kontratatua/ Licenciada en Filología Inglesa, MA en LAMS, profesora de MA, doctoranda, PIC. izaskun.arratibel@ehu.es

- Agurtzane Azkarai Garai. Ingeles Filologiako doktorea, irakasle atxikia/ Doctora en Filología Inglesa, profesora adjunta. agurtzane.azcaray@ehu.es

- María Basterrechea Lozano. Ingeles Filologiako doktorea, irakasle atxikia/ Doctora en Filología Inglesa, profesora adjunta. maria.basterrechea@ehu.es

- Asier Calzada Lizarraga. Itzulpengintza eta Interpretazioko graduatua, LAMS masterra, masterreko irakaslea, Unibertsitateko irakasleen prestakuntza/ Graduado en Traducción e Interpretación. MA en LAMS, profesor de MA, FPU. asier.calzada@ehu.es

- Martin Cooke. Informatika ingenieritzako doktorea, Ikerbasque katedraduna/ Doctor en Ingeniería Informática, Catedrático Ikerbasque. m.cooke@ikerbasque.org

- Aintzane Doiz Bienzobas. Ingeles Filologiako doktorea, irakasle titularra/ Doctora en Filología Inglesa, profesora titular de universidad. aintzane.doiz@ehu.es

- María Luisa García Lecumberri. Ingeles Filologiako doktorea. Unibertsitate katedraduna/ Doctora en Filología Inglesa. Catedrática de Universidad. garcia.lecumberri@ehu.eus

-Janire Guerrero Gómez. MA en Language Acquisition in Multilingual Settings. Becaria UPV/EHU. Janire.guerrero@ehu.eus

- Esther Gómez Lacabex. Ingeles Filologiako doktorea, irakasle atxikia/ Doctora en Filología Inglesa, profesora adjunta. esther.glacabex@ehu.eus

- María Junkal Gutiérrez Mangado. Ingeles Filologiako doktorea, irakasle agregatua/ Doctora en Filología Inglesa, profesora agregada. junkal.gutierrez@ehu.eus

- Ainara Imaz Agirre. Ingeles Filologiako doktorea, irakasle agregatua/ Doctora en Filología Inglesa, profesora agregada. aimaz@mondragon.edu

- Marta Kopinska. Ingeles Filologiako doktorea, irakasle kontratatua/ Doctora en Filología Inglesa, profesora contratada. marta.kopinska@ehu.eus

- David Lasagabaster Herrarte. Ingeles Filologiako doktorea, unibertsitate katedraduna/ Doctor en Filología Inglesa, Catedrático de Universidad. david.lasagabaster@ehu.eus

- María Luquin Urtasun. Ingeles Ikasketetako graduatua, master irakaslea, FPI/ Graduada en Estudios Ingleses, profesora de MA, FPI. maria.luquin@ehu.eus

-Almudena Mallo Dorado. Doctora en Filologia alemana. Profesora titular universidad. almudena.mallo@ehu.es

- María Martínez Adrián. Ingeles Filologiako doktorea, irakasle agregatua/ Doctora en Filología Inglesa, profesora agregada. maria.martineza@ehu.eus

- Verónica Mendoza Fernández. Ingeles Filologiako lizentziaduna, Lingüística aplicada a la enseñanza de ILE masterra, doktoregaia, ikertzaile kontrataua/ Licenciada en Filología Inglesa, MA en Lingüística aplicada a la enseñanza de ILE, doctoranda, PIC. veronica.mendoza@ehu.eus

- Ruth Milla Melero. Ingeles Filologiako doktorea, irakasle kontratatua/ Doctora en Filología Inglesa, profesora contratada. ruth.milla@ehu.eus

-María Orcasitas Vicandi. Doctora en Educación. Prof. Adjunta. maria.orcasitas@ehu.eus

-Olympia Simantiraki. MA en Computer Science. Becaria. olympia.simantiraki@ehu.eus

Ikerketa-ildoak

Líneas de investigación

Language and Speech ikertaldearen helburu nagusia da bigarren eta hirugarren hizkuntzez jabetzeko eremuen barruan ikertzea, bereziki ingelesaz jabetzeko prozesuan. Zehazki, honako honetan zentratzen da ikerketa lana: sistema linguistiko ez berezkoen jabetzeko prozesuko mekanismo kognitiboak identifikatu eta analizatzea, hainbat ikuspegi teoriko eta metodologikotatik (teorikoak online eta offline) eta kontuan hartuta maila linguistikoak (fonologikoa, morfosintaktikoa, semantikoa eta pragmatikoa) eta zenbait aldagaik (ikasten hasteko adina, ikasleen motibazioa, atzerriko hizkuntzekiko jarrerak, hizkuntza ikasteko testuingurua eta irakasteko metodologiak) jokatzeko duten rola.

El grupo de investigación Language and Speech tiene como objetivo general realizar investigación dentro del área de adquisición de segundas (L2) terceras (L3) lenguas, con especial énfasis en la adquisición del inglés. Específicamente, la labor investigadora se centra en identificar y analizar los distintos mecanismos cognitivos involucrados en la adquisición de sistemas lingüísticos no-nativos desde distintas perspectivas teóricas y metodológicas (técnicas online y offline) y teniendo en cuenta los distintos niveles lingüísticos (fonológico, morfosintáctico, semántico y pragmático) y el papel que desempeñan variables como la edad de comienzo de aprendizaje, la motivación de los aprendices, las actitudes hacia las lenguas extranjeras, el contexto en que se aprende la lengua y las distintas metodologías de enseñanza.

Bere garaian egindako eskaeraren "Jardueren programa, helburuak, lan-plana eta nazioartekotze-ekintzak" atalean 2016-2021 aldirako joratu nahi diren ikerketa-ildoak honako hauek dira:

- Ingelesaren pertzepzioa eta produkzioa atzerriko hizkuntza gisa.
- Ingelesaz jabetzea bigarren edo hirugarren hizkuntza gisa: ezaugarrien rola eta interfaze linguistikoen garrantzia
- Ingelesaz atzerriko hizkuntza gisa jabetzea: alderdi psikolinguistikoak eta psikopedagogikoak.
- Gaitasun komunikatiboa ingelesaz atzerriko hizkuntza gisa jabetzeko prozesuan: Edukiez eta atzerriko hizkuntzaz jabetzea versus ingelesaz atzerriko hizkuntza gisa

Las líneas de investigación que se pretenden abordar para el periodo 2016-2021 detalladas en la sección 'Programa de actividades, objetivos, plan de trabajo y acciones de internacionalización' de la solicitud realizada en su día, son las siguientes:

Percepción y producción del inglés como lengua extranjera (ILE).

Adquisición del inglés como segunda o tercera lengua (L2/L3): El papel de los rasgos y la importancia de las interfaces lingüísticas.

La adquisición del inglés como lengua extranjera (ILE): Aspectos psicolingüísticos y psicopedagógicos

La competencia comunicativa en la adquisición del inglés como lengua extranjera (ILE): Adquisición de contenidos y lengua extranjera (AICLE) vs. ILE.

**MEMORIA HISTORIKOA
 LITERATURA IBERIARRETAN
 (MHLI)**

**MEMORIA HISTÓRICA EN LAS
 LITERATURAS IBÉRICAS
 (MHLI)**

<https://mhli.net/>

Taldeakideak/ Miembros del grupo:

- IN/ IP: Mari Jose Olaziregi Alustiza. Euskal Filologian lizentziatua. Doktorea, Literaturako irakasle titularra Letren Fakultatean / Doctora, profesora titular. mj.olaziregi@ehu.eus
- Lourdes Otaegi Imaz. Euskal Filologian lizentziatua. Doktorea. Literaturako irakasle titularra Letren Fakultatean / Doctora, profesora titular. lourdes.otaegi@ehu.eus
- Mikel Ayerbe Sudupe. Literaturaren Teorian eta Euskal Filologian lizentziatua. Doktorea. Literaturako irakasle titularra Letren Fakultatean / Doctor, profesor titular mikel.ayerbe@ehu.eus
- Alexander Gurrutxaga Muxika. Euskal Filologian lizentziatua. Doktorea. Irakasle atxikia Hezkuntza eta Kirol Fakultatean. / Doctor. Profesor en la Facultad de Educación y Deporte. alexander.gurrutxaga@ehu.eus
- Pio Perez Aldasoro. Filosofian lizentziatua. Doktorea, irakasle agregatua / Doctor, profesor agregado. pio.perez@ehu.eus
- Amaia Elizalde Estenaga. Euskal Filologian eta Filologia Hispanikoan lizentziatua. Doktorea, Irakasle atxikia Hezkuntza eta Kirol Fakultatean / Doctora, profesora en la Facultad de Educación y Deporte. amaia.elizalde@ehu.eus
- Gurutze Lasa Zuzuarregui. Historian Lizentziatua. Doktorea. Ikertzaile predoktorala UPV/EHU. gurutza.lasa@ehu.eus
- Beñat Sarasola Santamaria. Filosofian eta Literaturaren Teorian lizentziatua. Doktorea. Filosofia eta Hezkuntza Zientzien Fakultateko irakasle.benat.sarasola@ehu.eus
- Miren Ibarluzea Santisteban. Itzulpengintza eta Interpretazioan lizentziatua. Doktorea. Irakasle atxikia Bilboko Hezkuntza Fakultatean. miren.ibarluzea@ehu.eus
- Ismael Manterola Ispizua. Artearen Historian lizentziatua. Doktorea. Irakasle agregatua Arte Ederren Fakultatean. Ismael.manterola@ehu.eus

- Ana Gandara Sorrarain. Euskal Ikasketetan lizentziatua. Doktorea. Irakasle atxikia, Hezkuntza, Filosofia eta Antropologia Fakultatean. ana.gandara@ehu.eus
- Iزارo Arroita Azkarate. Kazetaritzan lizentziatua. Doktorea. Irakasle atxikia, Hezkuntza, Filosofia eta Antropologia Fakultatean.izaro.arroita@ehu.eus
- Ane Miren Villagrán. Euskal Ikasketetan graduatua. Ikertzaile predoktorala, UPV-EHU. anemiren.villagran@ehu.eus
- Ainhoa Urzelai Vicente. Euskal Ikasketetan graduatua. Ikertzaile predoktorala, UPV-EHU. ainhoa.urzelai@ehu.eus
- Miguel Rivas Venegas. Artearen Historian lizentziatua. Doktorea. Ikertzaile postdoktorala, UPV-EHU. miguel.rivas@ehu.eus

Ikerketa-ildoak

Líneas de investigación

- Memoria Historikoa Literatura Iberiarretan, MHLI, ikerketaldearen helburua memoria historikoaren errepresentazioak ikertzea da (artearen genero fikzionaletan oro har, baina baita saiakera, kazetaritza eta bestelakoetan ere), bereziki XX. eta XXI. mende hasierako euskal kulturaren eta eremu iberiarraren esparruetan. Beraz, taldeak ikuspegi konparatzaile eta diziplinartekotik jorratzen du ikerketa, kontuan hartuz bai mintzaira artistiko bakoitzaren berezitasunak bai eremu iberiarraren baitako eremu nazional eta kultural ezberdinen nolakotasun partikularrak ere.

EUSKAL HERRIA, EUROPA ETA
AMERIKA. LOTURA ETA
HARREMAN
ATLANTIARRAK

PAIS VASCO, EUROPA Y AMERICA.
VINCULOS Y RELACIONES
ATLANTICAS

<http://www.paisvascoyamerica.eu/>

Taldeakideak/ Miembros del grupo:

- IN/ IP: Ana de Zaballa Beascoechea. Doktorea, irakasle titularra/ Doctora, profesor titular de universidad. ana.dezaballa@ehu.eus
- Ernesto Garcia Fernández. Unibertsitateko Katedraduna/ Catedrático de Universidad. ernesto.garciafernandez@ehu.eus
- Juan Bosco Amores Carredano. Unibertsitateko Katedraduna/ Catedrático de Universidad. bosco.amores@ehu.eus
- Alberto Angulo Morales. Doktorea, irakasle titularra/ Doctor, profesor titular de universidad. alberto.angulo@ehu.eus
- Oscar Álvarez Gila. Doktorea, irakasle titularra/ Doctor, profesor titular de universidad. oscar.alvarez@ehu.eus
- Ana Ugalde Zaratiegui. Doktorea, irakasle titularra/ Doctora, profesora titular de universidad. ana.ugalde@ehu.eus
- Alexander Mirena Ugalde Zubiri. Doktorea, irakasle agregatua/ Doctor, profesor agregado. alexander.ugalde@ehu.eus
- Álvaro Aragón Ruano. Doktorea, irakasle agregatua/ Doctor, profesor agregado. alvaro.aragon@ehu.eus
- José Rodríguez Fernández. Doktorea, lan kontratupeko langilea edo kontratu mugagabedun langilea/ Doctor, personal laboral o contratado indefinido. jose.rodriquezf@ehu.eus
- Jon Ander Ramos. Doktorea, irakasle kontratatua/ Doctor, profesor contratado. jonader.ramos@ehu.eus
- Ana Urrutia Rasines. Doktorea, doktorearen irakasle laguntzailea/ Doctora, profesora ayudante de doctor. ana.urrutia@ehu.eus
- Iratxe Perea Ozerin. Doktorea, doktorearen irakasle laguntzailea (mugagabea)/ Doctora, profesora ayudante de doctor (indefinida). iratxe.perea@ehu.eus

- Dorleta Apaolaza Llorente. Doktorea, doktorearen irakasle laguntzailea (mugagabea)/ Doctora, profesora ayudante de doctor (indefinida). dorleta.apaolaza@ehu.eus
- Andrea Perales Fernández de Gamboa. Doktorea. Profesor contratado. andrea.perales@ehu.eus
- Beatriz Onandia Ruiz. Doktorea. Profesora adjunta. beatriz.onaindia@ehu.eus
- Miguel Ayerbe Linares. Doctor. Profesor Agregado. miguel.ayerbe@ehu.eus
- Francisco Javier Goicolea. Doctor. Profesor Agregado. franciscojavier.goicolea@ehu.eus
- Koldobika Sáenz del Castillo Velasco. Prestakuntza bidean dagoen doktoratu aurreko ikertzailea/ Personal investigador predoctoral en formación. koldobika.saenzdelcastillo@ehu.eus
- Alain Santos Fuentes. Prestakuntza bidean dagoen doktoratu aurreko ikertzailea/ Personal investigador predoctoral en formación. alainjesus.santos@ehu.eus
- Maialen Lizarraga Olano. Personal Investigador Predoctoral en Formación. mlizarraga010@ikasle.ehu.eus
- Mikel Imanol González Montero. Personal Investigador Predoctoral en Formación. mikelimanol.gonzalez@ehu.eus
- Mikel Gómez Gastiasoro. Personal Investigador Predoctoral en Formación. mgomez134@ikasle.ehu.eus
- Aitor Leniz Atxabal. Personal Investigador Predoctoral en Formación. aitor1995@hotmail.com

- 1.- botere-guneak, -formak eta -erakundeak Espainian eta Amerikan Aro Modernoan (XV-XIX. mendeak).
- 2.- Europa eta Amerikaren arteko migrazio-mugimenduak. Lotura sozialak, harreman ekonomikoak eta kontaktu kulturalak (XV-XXI. mendeak).
- 3.- kultura-ondare naturala, prozesu historikoak (arkitektura, paisaia, lurraldea) sortzeko eta erreproduzitzeko modu gisa, XV-XXI. mendeak.
- 4.- Euskal Herria Europako eta Atlantikoaren arteko prozesu historikoetan sartzea, Erdi Arotik gaur egungo mundura.
- 5.- nazioarteko harremanak nazioz gairik gabeko lotura duten testuinguruetan, Europaren eta Latinoamerikaren artean.
- 6.- empatia historikoa historiaren didaktikatik eta hizkuntzatik eta literaturatik.
- 7.- kulturarteko eta balioetako hezkuntza, literaturatik eta gizarte-zientzietatik abiatuta.
- 8.- Gizarte-zientzien irakaskuntza-ikaskuntza artearen historiatik.
- 9.- Amerikako euskal diasporaren adierazpen kulturalak (musikalak, artistikoak eta literarioak)
- 1.- Espacios, formas e instituciones de poder en España y América durante la Edad Moderna (siglos XV-XIX).
- 2.- Movimientos migratorios entre Europa y América. Vínculos sociales, relaciones económicas y contactos culturales (siglos XV-XXI).
- 3.- Patrimonio cultural-natural como forma de creación y reproducción de los procesos históricos (arquitectura, paisaje, territorio), siglos XV-XXI.
- 4.- Inserción del País Vasco en los procesos históricos en los ámbitos europeo e interatlántico, de la época medieval al mundo actual.
- 5.- Las relaciones internacionales en contextos de vinculación transnacional entre Europa y América Latina.
- 6.- La empatía histórica desde la didáctica de la historia y la lengua y literatura.
- 7.- La educación intercultural y en valores desde la literatura y las ciencias sociales.
- 8.- La enseñanza-aprendizaje de las ciencias sociales desde la historia del arte.
- 9.- Expresiones culturales (musicales, artísticas y literarias) de la diáspora vasca en América



PSIKOR

<http://www.psiyor.es/>

Taldekieak/ Miembros del grupo:

- IN/ IP: Arantzasu Rodríguez Fernández. Psikologiako doktorea, irakasle agregatua/ Doctora en Psicología, profesora agregada. arantzasu.rodriguez@ehu.es
- Naiara Escalante. Haur hezkuntzako graduatua, ikertzaile kontratatua/ Graduada en Educación Infantil, PIC. naiara.escalante@ehu.es
- Eider Goñi Palacios. Psikologiako doktorea, irakasle agregatua/ Doctora en Psicología, profesora agregada. eider.goni@ehu.es
- Arantza Fernández Zabala. Psikologiako doktorea, irakasle agregatua/ Doctora en Psicología, profesora agregada. arantza.fernandez@ehu.es
- Estibaliz Ramos Díaz. Psikologiako doktorea, irakasle atxikia/ Doctora en Psicología, profesora adjunta. estibaliz.ramos@ehu.es
- Inge Axpe Saez., Psikologiako doktorea, irakasle agregatua/ Doctora en Psicología, profesora agregada. inge.axpe@ehu.es
- Oihane Fernández Lasarte. Psikologiako eta Haur Hezkuntzako doktorea, irakasle atxikia/ Doctora en Psicología y Educación Infantil, profesora adjunta. oihane.fernandezl@ehu.es
- Iratxe Antonio Agirre. Haur eta Lehen hezkuntzako doktorea, bitarteko irakasle kontratatua/ Doctora en Educación Infantil y Primaria, profesora interina. iratxe.antonio@ehu.es

Ikerketa-ildoak

Líneas de investigación

- Ongizate/ondoez psikologikoa
- Eskola doitzearen gaineko testuinguru aldagaiak: jasotako babes soziala eta eskola giroa
- Eskola doitzearen gaineko testuinguru aldagaiak: jasotako babes soziala eta eskola giroa
- Eskola doitzearen gaineko aldagai psikologikoa: adimen emozionala, autokontzeptua, erresilientzia, motibazioa, prokrastinazioa...
- Kiroletan inplikatzeari
- Bienestar/malestar psicológico
- Variables contextuales sobre el ajuste escolar: apoyo social percibido y clima escolar.
-
- Variables psicológicas sobre el ajuste escolar: inteligencia emocional, autoconcepto, resiliencia, motivación, procrastinación.
- Implicación deportiva

REWEST (RESEARCH IN WESTERN AMERICAN LITERATURE AND CULTURE)

<https://www.ehu.es/es/web/rewest/home>

Taldeakideak/Miembros del grupo:

- IN/ IP: David Río Raigadas. Ingeles Filologiako doktorea, unibertsitate katedraduna/ Doctor en Filología Inglesa, Catedrático de Universidad.
david.rio@ehu.es

- Maite Aperribay Bermejo. Alemaniar Filologiako doktorea, bitarteko irakasle kontratatua/ Doctora en Filología Alemana, profesora contratada laboral interina. maite.aperribay@ehu.eus
- Ángel Chaparro Sainz. Ingeles Filologiako doktorea, irakasle agregatua/ Doctor en Filología Inglesa, profesor agregado. angel.chaparro@ehu.eus
- Andoni Cossio Garrido. Euskal Filologiako graduatua eta Literatura Konparatuko Masterra, Eusko Jaurlaritzako doktorego aurreko bekaduna/ Graduado en Estudios Ingleses y Máster en Literatura Comparada, becario predoctoral Gobierno Vasco. andoni.cossio@ehu.eus
- Maja Daniel. Ingeles Filologiako doktorea, bitarteko irakaslea/ Doctora en Filología Inglesa, profesora laboral interina. majadaniel@ehu.eus
- Amaya Fernández Menicucci. Ingeles Filologiako doktorea, bitarteko irakaslea/ Doctora en Filología Inglesa, profesora laboral interina. amaya.fernandez@ehu.eus
- Amaia Ibarraan Bigalondo. Ingeles Filologiako doktorea, irakasle titularra/ Doctora en Filología Inglesa, profesora titular de universidad. amaia.ibarraran@ehu.eus
- Monika Madinabeitia Medrano. Ingeles Filologiako doktorea, irakasle kontratatua, Mondragon Unibertsitatea/ Doctora en Filología Inglesa, profesora contratada, Mondragon Unibertsitatea. mmadinabeitia_2000@yahoo.com
- Raúl Montero Gilete. Ingeles Filologiako doktorea, irakasle agregatua. Doctor en Filología Inglesa, profesor agregado. raul.monterog@ehu.eus
- Martin Simonson. Ingeles Filologiako doktorea, irakasle agregatua/ Doctor en Filología Inglesa, profesor agregado. martin.simonson@ehu.eus
- Amaia Soroa Bacaicoa. Grado en Estudios Ingleses. Becaria Predoctoral UPV/EHU. amaia.soroa@ehu.eus

| Ikerketa-ildoak | Líneas de investigación |
|--|--|
| <ul style="list-style-type: none"> - Literatura ipamerikar garaikidea - Erregionalismoa eta globalizazioa - Espazioa eta nortasuna - Ipar Amerikako mendebaldeko literatura - Multikulturalismoa - AEBetako literatura etnikoak - Erlijioa eta literatura - Ekokritika - Kritika feminista - Aldaketa kultural eta artistikoak - Kultura ikerketak - Zinema eta musika ipamerikarrak | <ul style="list-style-type: none"> - Literatura norteamericana contemporánea - Regionalismo y globalización - Espacio e identidad - Literatura del Oeste - Multiculturalismo - Literaturas étnicas en los EE.UU - Religión y literatura - Ecocrítica - Crítica feminista - Traspases culturales y artísticos - Estudios culturales - Cine y Música Norteamericanos |
| <p>GIZARTEA, BOTEREA ETA KULTURA (XIV-XVIII MENDEAK)</p> | <p>SOCIEDAD, PODER Y CULTURA (SIGLOS XIV-XVIII)</p> |

<https://www.ehu.es/es/web/sociedad-poder-cultura/home>

Taldeak/ Miembros del grupo:

- IN/ IP: Jose Ramón Díaz de Durana Ortiz de Urbina. Unibertsitateko katedraduna/ Catedrático de Universidad. joseramon.diazdedurana@ehu.eus
- Iñaki Bazan Díaz. Doktorea, irakasle / Doctor, profesor. i.bazan@ehu.eus

- Jose Antonio Munita Loinaz. Doktorea, irakasle titularra/ Doctor, profesor titular de universidad. joseantonio.munita@ehu.eus
- Jose Angel Lema Pueyo. Doktorea, irakasle titularra/ Doctor, profesor titular de universidad. joseangel.lemma@ehu.eus
- Jon Andoni Fernández de Larrea Rojas. Doktorea, irakasle agregatua/ Doctor, profesor agregado. jonandoni.fernandezdelarrea@ehu.eus
- Jose María Imizcoz Beunza. Doktorea, irakaslea/ Doctor, profesor. josemaria.imizcoz@ehu.eus
- Jesús Ignacio Reguera Acedo. Doktorea, irakasle titularra/ Doctor, profesor titular de universidad. jesusignacio.reguera@ehu.eus
- Consuelo Villacorta Macho. Doktorea, irakasle agregatua/ Doctora, profesora agregada. mariaconsuelo.villacorta@ehu.eus
- Julen Zorrozuza Santisteban. Doktorea, irakasle titularra/ Doctor, profesor titular de universidad. julen.zorrozuza@ehu.eus
- José Javier Vélez Chaurri. Doktorea, irakasle titularra/ Doctor, profesor titular de universidad. josejavier.velez@ehu.eus
- Susana Truchuelo Gracia. Doktorea, irakasle titularra Kantabriako unibertsitatean/ Doctora, profesora titular en la universidad de Cantabria. susana.truchuelo@ehu.eus
- María Angeles Libano Zumalacárregui. Unibertsitateko katedraduna/ Catedrática de Universidad. angeles.libano@ehu.eus
- Milagros Álvarez Urcelay. Doktorea, irakasle titularra/ Doctora, profesora titular de universidad. mila.alvarez@ehu.eus
- Carlos Mota Placencia. Doktorea, irakasle titularra/ Doctor, profesor titular de universidad. carlos.mota@ehu.eus

- Arsenio Dacosta Martínez. Doktorea, UNED Zamorako tutore irakaslea/ Doctor, profesor tutor de la UNED Zamora. adacosta@usal.es
- Roberto José González Zalacain. Doktorea, irakaslea Tenerifeko UNEDen/ Doctor, profesor en UNED de Tenerife. rojo76gonza@hotmail.com
- Fabrizio Titone. Doktorea, ikertzailea, irakasle titularra/ Doctor, investigador, profesor titular. fabrizio.titone@ehu.eus
- Andoni Artola Renedo. Doktorea, irakasle atxikia/ Doctor, profesor adjunto. andoni.artola@ehu.eus
- Agurtzane Paz Moro. Doktorea, bekaduna/ Doctora, becaria. agurtzane.paz@ehu.eus
- Fernando Bartolome García. Doktorea, irakasle titularra/ Doctor, profesor titular de universidad. fernando.bartolome@ehu.eus
- Javier Esteban Ochoa de Eribe. Doktorea, bekaduna/ Doctor, becario. javier.eode@gmail.com
- Paloma Díaz Mas. Doktorea, lankide akademikoa/ Doctora, colaboradora académica. paloma.diazmas@cchs.csic.es
- Maria Rosario Porres Marijuan. Erretiratuta/ Jubilada
- Ekaitz Etxeberria Gallastegi. Doktorea, irakasle atxikia/ Doctor, profesor adjunto. ekaitz.etxeberrria@ehu.eus
- Mikel Larrañaga Zulueta. Doktorea, SEK-Segoviako unibertsitateko irakasle kontratatua/ Doctor, profesor contratado Universidad SEK-Segovia. miguel.larranaga@ie.edu
- Olatz Etxeberria Mendizabal. Doktorea /Doctora. olatz.etxeberrria.mendizabal@gmail.com
- Mikel Bengoa Pérez. Graduatua, bekaduna/ Graduado, becario. mbengoa003@gmail.com

- Sandra de la Torre Gonzalo. Doktorea, bekaduna/ Doctora, becaria.
sandra.delatorre@ehu.eus
- Eneko López Martínez de Marigorta. Doktorea, bekaduna/ Doctor, becario,
profesor adjunto. eneko.lopezm@ehu.eus
- Elena Llorente Arribas. Graduatua, Doktorea, bekaduna/ Graduada, Doctora,
becaria. e89_libertad@hotmail.com
- Naiara Gorraiz Gonzalo. Graduatua, bekaduna/ Graduada, becaria.
naiara.gorraiz@gmail.com
- Daniel Bermejo Mangas. Graduatua, Doktorea, bekaduna/ Graduado, Doctor,
becario. d_bermejo@hotmail.com
- Pedro Luis Echeverría Goñi. Erretiratuta/ Jubilado
- Jose Ramón Prieto Lasa. Erretiratuta/ Jubilado
- Elsa Caula. Doktorea, Rosarioko Unibertsitate Nazionaleko irakaslea
(Argentina)/ Doctora, profesora de la Universidad Nacional de Rosario
(Argentina). elsacaula@hotmail.com
- Griselda Tarrago. Doktorea, Cordobako Unibertsitate Nazionaleko irakaslea
(Argentina)/ Doctora, profesora de la Universidad Nacional de Córdoba
(Argentina). griseldatarragorusso@gmail.com
- Victor Pereyra. Doktorea, La Plata Unibertsitate Nazionaleko irakaslea
(Argentina)/ Doctor, profesor de la Universidad Nacional de la Plata (Argentina).
vopereyra@gmail.com
- Philippe Chareyre. Doktorea, Universidad de Pau et des Pays De L'Adour-eko
irakaslea (Frantzia)/ Doctor, profesor de la Universidad de Pau et des Pays De
L'Adour (Francia)
- Cesar Javier Benito Conde. Graduatua, bekaduna/ Graduado, becario.
cesar.benitoconde@gmail.com

- Rafael Guerrero Elecalde. Doktorea, bekaduna/ Doctor, becario. rafaelguerreroelecalde@yahoo.es
- Andrea Grande Pascual. Graduatua, Doktorea, bekaduna/ Graduada, Doctora, becaria. angranpa@gmail.com
- Iker Echeverría Ayllon. Graduatua, Doktorea, bekaduna/ Graduado, Doctor, becario. etxeb@hotmail.com

| Ikerketa-ildoak | Líneas de investigación |
|---|--|
| <ul style="list-style-type: none"> - Historia eta dokumentazioa. Euskal Herria (XIV. mendetik XVI. mendera). - Gizartea, liskarrak eta urratze soziala (XIV. mendetik XVIII. mendera) - Kultura politikoa eta hiri jardueraren dinamizazioa (XIV. mendetik XVIII. mendera). - Euskal eta nafar eliteak monarkia hispanikoan (XVI. mendetik XIX. mendera). | <ul style="list-style-type: none"> - Historia y documentación. País Vasco (ss. XIV-XVI) - Sociedad, conflictos y transgresión social (ss. XIV-XVIII) - Cultura política y dinamización de la actividad urbana (ss. XIV-XVIII) - Las élites vascas y navarras en la monarquía hispánica (ss. XVI-XIX) |
| ITZULIK | TRALIMA |

<http://www.ehu.eus/tralima/>

Taldekieak/ Miembros del grupo:

- IN/ IP: Raquel Merino Álvarez. Ingeles Filologiako doktorea, unibertsitate katedraduna/ Doctora en Filología Inglesa, Catedrática de Universidad. raquel.merino@ehu.eus
- IN/IP: Elizabete Manterola Agirrezabalaga. Itzulpengintza eta Interpretazioko doktorea, irakasle agregatua/ Doctora en Traducción e Interpretación, profesora agregada. elizabete.manterola@ehu.eus
- Aitziber Elejalde Sáenz. Itzulpengintza eta Interpretazioko graduatua. Profesora sustituta. aitziber.elejalde@ehu.eus
- Alejandro Ros Abaurrea. Itzulpengintza eta Interpretazioko graduatua. PIF. alejandro.ros@ehu.eus
- Ana Tamayo Masero. Itzulpengintza eta Interpretazioko doktorea, irakasle atxikia/ Doctora en Traducción e Interpretación, profesora adjunta. ana.tamayo@ehu.eus
- Cande Cabanillas González. Ingeles Filologiako doktorea, irakasle / Doctora en Filología Inglesa, profesora laboral interina. cande.cabanillas@ehu.eus
- María Pérez López de Heredia. Ingeles Filologiako doktorea, irakasle agregatua/ Doctora en Filología Inglesa, profesora agregada. maria.perezl@ehu.eus
- Marlén Izquierdo Fernández. Ingeles Filologiako doktorea, irakasle agregatua/ Doctora en Filología Inglesa, profesora agregada. marlen.izquierdo@ehu.eus
- Marta Iravedra López. Itzulpengintza eta Interpretazioko graduatua. Profesora laboral interina. martairavedra.@ehu.eus
- Naroa Zubillaga Gómez. Itzulpengintza eta Interpretazioko doktorea, irakasle agregatua/ Doctora en Traducción e Interpretación, profesora agregada. naroa.zubillaga@ehu.eus
- Olaia Andaluz Pinedo. Itzulpengintza eta Interpretazioko graduatua, prestakuntza-bidean dagoen ikertzailea/ Graduada en Traducción e Interpretación, personal investigador en formación. olaia.andaluz@ehu.eus

- Zuriñe Sanz Vilar. Itzulpengintza eta Interpretazioko doktorea, irakasle agregatua/ Doctora en Traducción e Interpretación, profesora adjunta. zurine.sanz@ehu.eus
- Hugo Sanjurjo González. Graduado en Ingeniería Informática. Doktorea. Profesor de universidad privada. hugo.sanjurjo@deusto.es

Ikerketa-ildoak

Líneas de investigación

- | | |
|---|---|
| <ol style="list-style-type: none">1. Itzulpenaren didaktika2. Literatura-itzulpengintzako ikerketa3. Ikus-entzunezko itzulpengintzaren ikerketa4. Itzulpen-azterlan deskribatzaileak5. Corpusean oinarritutako itzulpen-azterlanak6. Jatorrizko testuak itzultzea, ingelesez, alemanez, frantsesez edo gaztelaniaz.7. Euskarazko produktuak beste hizkuntza batzuetara itzultzea8. Kultura-ingurune minoritario edo diglosikoen azterketa eta itzulpenak horietan duen zeregina9. Itzulpena eta zentsura: literatura, antzerki eta zinemako itzulpen zentsuratuen azterlan deskribatzailea10. Autoitzulpena euskal literaturan | <ol style="list-style-type: none">1. Didáctica de la traducción2. Investigación en traducción literaria3. Investigación en traducción audiovisual4. Estudios Descriptivos de Traducción5. Estudios de Traducción basados en corpus6. Traducción de textos originales en inglés, alemán, francés traducidos al español o euskera7. Traducción de productos en euskera hacia otras lenguas8. Análisis de entornos culturales minoritarios o diglósicos y el papel que desempeña la traducción en ellos9. Traducción y censura: estudio descriptivo de traducciones censuradas de literatura, teatro y cine.10. Autotraducción en literatura vasca. |
|---|---|

RESEARCH GROUP IN MEDIEVAL ARCHAEOLOGY, HERITAGE & CULTURAL LANDSCAPES

Taldeakideak/ Miembros del grupo:

IN/ IP: Juan Antonio Quirós Castillo. Doctorado. PDI

Alfaro Suescun, Egoitz. Doctorado.

Alonso Olazabal, Ainhoa. Doctorado. PDI

Agirrezabala, Edurne. Licenciatura

Aitziber González García. Licenciatura

Bengoetxea Rementería, Belén. Doctorado. PDI

Bianchi, Giovanna. Doctorado. Investigador

Carvajal Castro, Álvaro. Doctorado. PDI.

Campos López, Teresa. Doctorado. PDI

Elorza González de Alaiza, Lorena. Licenciatura

Franco Pérez, F. Javier. Doctorado. PDI

García Collado, Maite Iris. Doctorado. PDI.

Grassi, Francesca. Doctorado. PDI.

Gillate Aierdi, Iratxe. Doctorado. PDI

Ibañez Etxeberria, Alejandro. Doctorado.

Larreina García, David. Doctorado. PDI

Lubritto, Carmine. Doctorado. PDI

Luna Velasco, Úrsula. Doctorado. PDI

Kintana Goiriena Jurgi. Doctorado.

Mendizabal Gorostizu-Orkaiztegi, Amaia. Doctorado. PDI

Narbarte Hernández, Josu. Doctorado. PDI

Molero Otero, María Begoña. Doctorado. PDI

Ortega Cuesta, Luis Ángel. Doctorado. PDI

Ponce Antón, Graciela. Doctorado. PDI

Porcal Gonzalo, M^a Cruz. Doctorado. PDI

Portillo Blanco, Haizea. Doctorado. PDI

Reynolds Andrew. Licenciatura. Investigador.

Roig Buxó, Jordi. Doctorado. Investigador
Santeramo, Riccardo. Doctorado. Investigador
Santos Salazar, Igor. Licenciatura.
Sarasola Echegoyen, Nerea. Doctorado. Investigador
Tejado Sebastián, José María. Doctorado. Investigador
Tejerizo García, Carlos. Doctorado.PDI
Tereso, João Pedro Vicente. Doctorado. PDI
Vicent Otaño Naiara. Doctorado. PDI
Vigil-Escalera Guirado, Alfonso. Doctorado. PDI
Zuluaga Ibarra, M^a Cruz. Doctorado. PDI

Ikerketa-ildoak

Líneas de investigación

The main research objectives would be structured in the following lines:

1. To build extensive and quality archaeological records, incorporating different strands of scientific enquiry such as bioarchaeological, archaeometric, geoarchaeological and historical studies. Achieving this goal is key in order to conduct an interdisciplinary epistemological method.
2. To understand the formation processes of modern landscapes in historical terms, using both regressive approaches and more specific interventions, in order to influence future protocols of protection, management or enhancement of these resources.
3. To build an “Archaeology of Inequality”, analysing the inequality of historical societies as an entity in itself, inherent in early medieval societies that were strongly hierarchical. The forms of representation of these patterns are many and varied. Special attention will be paid to identify archaeological patterns, which allow us to recognize parameters in order to identify the various manifestations of inequality.
4. To perform actions for Heritage protection from the perspective of sustainable development and territorial cohesion.
5. To develop activities and to disseminate research results at various levels and scales, involving both local communities (where heritage is significant and powerful as a resource), and internationally (through the organization of seminars, symposia and congresses), following the path of the Research Group.

The main research areas of the group are the following:

- a) The Archaeology of the Rural Heritage for the medieval and modern periods (the study of medieval and modern villages, the study of regional power centres, the formation of cities and their transformations, etc).
- b) The Archaeology of medieval and modern landscapes (bioarchaeology, geoarchaeology, paleoclimatology, archaeology of farming, etc.).
- c) The Archaeometry of archaeological materials dated to the medieval and modern periods (the study of ceramic production processes, metallic artefacts, and analysis of building materials).
- d) Heritage Education

INSTITUTO DE HISTORIA SOCIAL “VALENTIN DE FORONDA”

Taldeakideak/ Miembros del grupo:

Dr. Antonio Rivera Blanco / Catedrático / Doctor / Director/ antonio.rivera@ehu.es

Dr. José M^a Portillo Valdés / Catedrático / Doctor / Vicedirector/
josemaria.portillo@ehu.es

Dr. Guillermo Marín Casado / Adjunto / Doctor / Secretario/ guillermo.marin@ehu.es

Dr. Víctor Manuel Amado Castro / Asociado/ victor.amado@ehu.es

Dr. Mikel Aizpuru Murua / Catedrático/ mikel.aizpuru@ehu.es

Dr. Luis Castells Arteché / Catedrático/ luis.castells@ehu.es

Dra. Antonia Deias / Asociada / antonia.deias@ehu.es

Dr. Ander Delgado Cendagortagarza /Asociado/ ander.delgado@ehu.es

Dr. Fernando Molina Aparicio / profesor Investigador/ fernando.molina@ehu.es

Dr. José María Ortiz de Orruño Legarda / Titular/ josemaria.ortizdeorruno@ehu.es

Dr. José Antonio Pérez Pérez / Investigador/ japp@euskalnet.net

Dr. Rafael Ruzafa Ortega / Profesor Investigador/ rafael.ruzafa@ehu.es

Dr. Javier Ugarte Tellería / Titular / javier.ugarte@ehu.es

Dra. Karmele Artetxe / Agregada / karmele.artetxe@ehu.eus

Dra. Berta Etxeberria / Contratada / berta.echeberria@ehu.eus

Dra. Sara Hidalgo García de Orellán / Agregada / sara.hidalgo@ehu.eus

Dr. Raúl López Romo / Investigador / raulhistoria@hotmail.com

Dr. Erik Zubiaga Arana / Profesor asociado UPNA / erik.zubiaga@gmail.com

Dr. Kepa Inazio Sojo Gil / Agregado / kepa.sojo@ehu.eus

Dr. Joseba Louzao / profesor Asistente Univ. Cardenal Cisneros /
joseba.louzao@cardenalcisneros.es

Ikerketa-ildoak

Líneas de investigación

Nazionalizazio-prozesuak

Procesos de nacionalización

Indarkeria politikoa

Violencia Política

Gizarte-historia

Historia Social

INSTITUTO DE **CIENCIAS DE LA ANTIGÜEDAD**-ANTZINAROKO ZIENTZIEN INSTITUTOA (ICA-AZI)

Taldekieak/ Miembros del grupo:

ÁREA DE INVESTIGACIÓN EN ICA-AZI: ANTIGÜEDAD CLÁSICA

Profesorado Doctor

Edorta Córcoles Olaitz. Profesor Ayudante. Doctor. Dpto. de Derecho Público y Ciencias Histórico-Jurídicas y del Pensamiento Político. Área: Derecho Romano.
edorta.corcoles@ehu.eus

Antonio Duplá Ansuátegui. Catedrático de Universidad. Doctor. Dpto. de Estudios Clásicos. Área: Historia Antigua. antonio.dupla@ehu.eus

Ana Iriarte Goñi. Catedrática de Universidad. Doctora. Dpto. de Estudios Clásicos. Área: Historia Antigua. ana.iriarte@ehu.eus

Estibaliz Ortiz de Urbina Álava. Titular de Universidad. Doctora. Dpto. de Estudios Clásicos. Área: Historia Antigua. estibaliz.ortizdeurbina@ehu.eus

Esperanza Osaba García. Catedrática de Universidad. Doctora. Dpto. de Derecho Público y Ciencias Histórico-Jurídicas y del Pensamiento Político. Área: Derecho Romano.
esperanza.osaba@ehu.eus

José Ángel Tamayo Errazquin. Profesor agregado. Doctor. Dpto. de Derecho Público y Ciencias Histórico-Jurídicas y del Pensamiento Político. Área: Derecho Romano.
joseangel.tamayo@ehu.eus

Elena Torregaray Pagola. Titular de Universidad. Doctora. Dpto. de Estudios Clásicos. Área: Historia Antigua. elena.torregaray@ehu.eus

Investigadoras en formación:

Amalia Emborujó Salgado. Titular de Escuela Universitaria (sin Doctorado). Dpto. de Estudios Clásicos. Área: Historia Antigua. amalia.emborujos@ehu.eus

M^a Isidora Emborujó Salgado. Titular de Escuela Universitaria (sin Doctorado). Dpto. de Estudios Clásicos. Área: Historia Antigua. isidora.emborujos@ehu.eus

ÁREA DE INVESTIGACIÓN EN ICA-AZI: ANTIGÜEDADES INDOEUROPEAS Y ORIENTALES

Profesorado Doctor

Patrizia de Bernardo Stempel. Personal Doctor(a) Investigador(a). Doctora. Dpto. de Estudios Clásicos. Área: Lingüística Indoeuropea. patrizia.debernardo@ehu.eus

Carlos García Castillero. Titular de Universidad. Doctor. Dpto. de Estudios Clásicos. Área: Lingüística Indoeuropea. carlos.garcia@ehu.eus

Joaquín Gorrochategui Churruca. Catedrático de Universidad. Doctor. Dpto. de Estudios Clásicos. Área: Lingüística Indoeuropea. joaquin.gorrochategui@ehu.eus

Iván Igartua Ugarte. Catedrático de Universidad. Doctor. Dpto. de Estudios Clásicos. Área: Filología Eslava. ivan.igartua@ehu.eus

Nerea Madariaga Pisano. Titular de Universidad. Doctor. Dpto. de Estudios Clásicos. Área: Filología Eslava. nerea.madariaga@ehu.eus

Reinhard Stempel. Titular de Universidad. Doctor. Dpto. de Filología Inglesa y Alemana. Área: Filología Alemana. reinhardbruno.stempel@ehu.eus

José María Vallejo Ruiz. Titular de Universidad. Doctor. Dpto. de Estudios Clásicos. Área: Lingüística Indoeuropea. josemaria.vallejo@ehu.eus

ÁREA DE INVESTIGACIÓN EN ICA-AZI: ANTIGÜEDAD PENINSULAR

Profesorado Doctor

Pilar Ciprés Torres. Titular de Universidad. Doctora. Dpto. de Estudios Clásicos. Área: Historia Antigua. pilar.cipres@ehu.eus

María Cruz González Rodríguez. Catedrática de Universidad. Doctora. Dpto. de Estudios Clásicos. Área: Historia Antigua. cruz.gonzalez@ehu.eus

Julio Núñez Marcén. Titular de Universidad. Doctor. Dpto. de Geografía, Prehistoria y Arqueología. Área: Arqueología Clásica. julio.nunez@ehu.eus

Juan Santos Yanguas. Catedrático de Universidad. Colaborador honorífico (desde 2019-2020 por jubilación). Dpto. de Estudios Clásicos. Área: Historia Antigua. juan.santos@ehu.eus

Marta Fernández Corral. Investigadora Postdoctoral del Gobierno Vasco. Doctora. Dpto. de Estudios Clásicos. Área: Historia Antigua. marta.fernandezc@ehu.eus

ÁREA DE INVESTIGACIÓN EN ICA-AZI: FILOLOGÍA GRIEGA Y LATINA

Profesorado Doctor

Javier Alonso Aldama. Profesor Agregado. Doctor. Dpto. de Estudios Clásicos. Área: Filología Griega. javier.alonsoaldama@ehu.eus

Jesús Bartolomé Gómez. Titular de Universidad. Doctor. Dpto. de Estudios Clásicos. Área: Filología Latina. jesus.bartolome@ehu.eus

María del Carmen Encinas Reguero. Titular de Universidad. Doctora. Dpto. de Didáctica de la Lengua y la Literatura. mariadelcarmen.encinas@ehu.eus

María José García Soler. Titular de Universidad. Doctora. Dpto. de Estudios Clásicos. Área: Filología Griega. mj.garcia@ehu.eus

Felipe González Vega. Titular de Universidad. Doctor. Dpto. de Estudios Clásicos. Área: Filología Latina. felipe.gonzalezvega@ehu.eus

Marco Antonio Gutiérrez Galindo. Catedrático de Universidad. Doctor. Dpto. de Estudios Clásicos. Área: Filología Latina. marcoantonio.gutierrez@ehu.eus

Guadalupe Lopetegui Semperena. Titular de Universidad. Doctora. Dpto. de Estudios Clásicos. Área: Filología Latina. guadalupe.lopetegi@ehu.eus

Elena Macua Martínez. Titular de Universidad. Doctora. Dpto. de Estudios Clásicos. Área: Filología Griega. mariaelena.macua@ehu.eus

Idoia Mamolar Sánchez. Titular de Escuela Universitaria. Doctora. Dpto. de Estudios Clásicos. Área: Filología Griega. idoia.mamolar@ehu.eus

Alejandro Martínez Sobrino. Profesor Laboral Interino. Doctor. Dpto. de Estudios Clásicos. Área: Filología Latina. alex.martinez@ehu.eus

José Luis Melena Jiménez. Catedrático de Universidad Emérito (desde 2018-2019). Doctor. Dpto. de Estudios Clásicos. Área: Filología Griega. joseluis.melena@ehu.eus

María Teresa Muñoz García de Iturrospe. Titular de Universidad. Doctora. Dpto. de Estudios Clásicos. Área: Filología Latina. maite.munoz@ehu.eus

Milagros Quijada Sagredo. Catedrática de Universidad. Doctora. Dpto. de Estudios Clásicos. Área: Filología Griega. milagros.quijada@ehu.eus

Elena Redondo Moyano. Catedrática de Universidad. Doctora. Dpto. de Estudios Clásicos. Área: Filología Griega. elena.redondo@ehu.eus

Íñigo Ruiz Arzalluz. Catedrático de Universidad. Doctor. Dpto. de Estudios Clásicos. Área: Filología Latina. i.ruiz@ehu.eus

Investigadores en formación

Cirilo García Román. Titular de Escuela Universitaria (sin Doctorado). Dpto. de Estudios Clásicos. Área: Filología Latina. cirilogarcia@ehu.eus

Iñaki Ortigosa Egiraun. Titular de Escuela Universitaria (sin Doctorado). Dpto. de Estudios Clásicos. Área: Filología Latina. inaki.ortigosa@ehu.eus

Pedro Redondo Sánchez. Titular de Escuela Universitaria (sin Doctorado). Dpto. de Estudios Clásicos. Área: Filología Latina. pedro.redondo@ehu.eus

ÁREA DE INVESTIGACIÓN EN ICA-AZI: PREHISTORIA

Profesorado Doctor

Alfonso Alday Ruiz. Titular de Universidad. Doctor. Dpto. de Geografía, Prehistoria y Arqueología. Área: Prehistoria. a.alday@ehu.eus

Álvaro Arrizabalaga Valbuena. Catedrático de Universidad. Doctor. Dpto. de Geografía, Prehistoria y Arqueología. Área: Prehistoria. alvaro.arrizabalaga@ehu.eus

Javier Fernández Eraso. Catedrático de Universidad. Colaborador honorífico (desde 2019-2020 por jubilación). Doctor. Dpto. de Geografía, Prehistoria y Arqueología. Área: Prehistoria. javier.fernandeze@ehu.eus

Naroa García Ibaibarriaga. Profesora Adjunta. Doctora. Dpto. de Geografía, Prehistoria y Arqueología. Área: Prehistoria. naroa.garcia@ehu.eus

María José Iriarte Chiapusso. Ikerbasque Research Professor Investigadora permanente. Doctora. Dpto. de Geografía, Prehistoria y Arqueología. Área: Prehistoria. mariajose.iriarte@ehu.eus

José Antonio Múgica Alustiza. Titular de Universidad. Doctor. Dpto. de Geografía, Prehistoria y Arqueología. Área: Prehistoria. joseantonio.mugica@ehu.eus

Andoni Sáenz de Buruaga Blázquez. Titular de Universidad. Doctor. Dpto. de Geografía, Prehistoria y Arqueología. Área: Prehistoria. andoni.buruaga@ehu.eus

Aritza Villaluenga Martínez. Profesor Laboral Interino. Doctor. Dpto. de Geografía, Prehistoria y Arqueología. Área: Prehistoria. aritzavillaluenga@ehu.eus

Iñaki Yusta Arnal. Titular de Universidad. Doctor. Dpto. de Mineralogía y Petrología. Área: Cristalografía y Mineralogía. i.yusta@ehu.eus

Ikerketa-ildoak

Líneas de investigación

ICA/AZI bost arlo tematikotan egituratzen da, eta zazpi ikerketa-ildo nagusi garatzen dituzte:

Historiaurrea

Antzinakotasun indoeuroparrak eta ekialdekoak

Antzinasun klasikoa

Greziar eta Latindar Filologia

Penintsulako antzinasuna

Euskadiko antzinasuna

Antzinasunaren harrera mundu modernoan

El ICA/AZI se estructura en cinco áreas temáticas, que desarrollan siete líneas de investigación principales:

Prehistoria

Antigüedades Indoeuropeas y Orientales

Antigüedad Clásica

Filología griega y Latina

Antigüedad Peninsular

Antigüedad del País Vasco

Recepción de la Antigüedad en el mundo moderno