

TALLERES DE RENTA BÁSICA 2020  
2º TALLER 6 de MARZO

CUESTIONARIO PREVIO AL TALLER

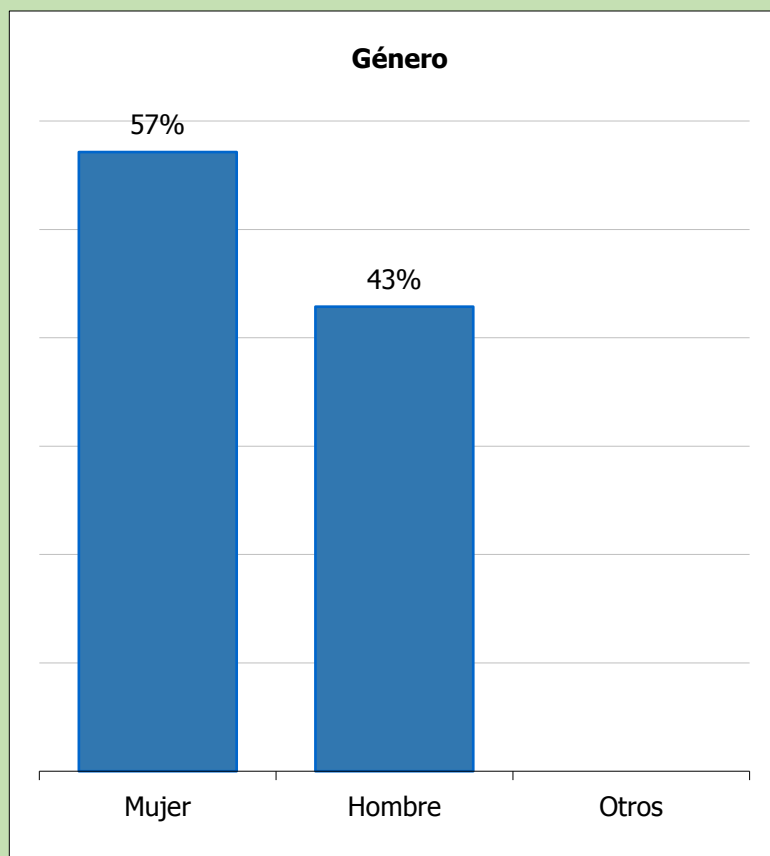

CUESTIONARIO POSTERIOR AL TALLER

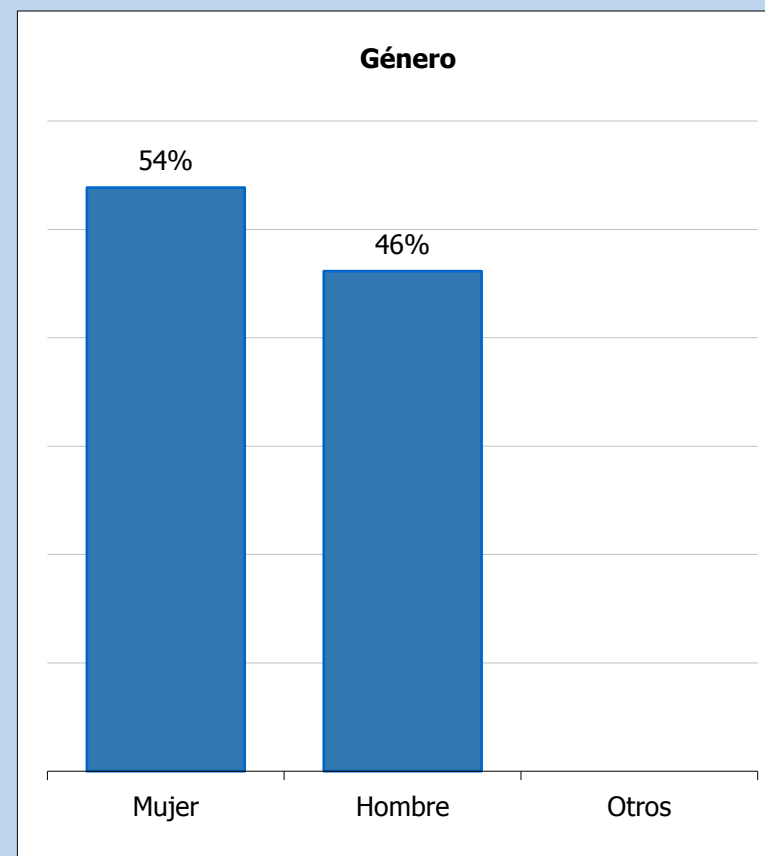

**Edad**

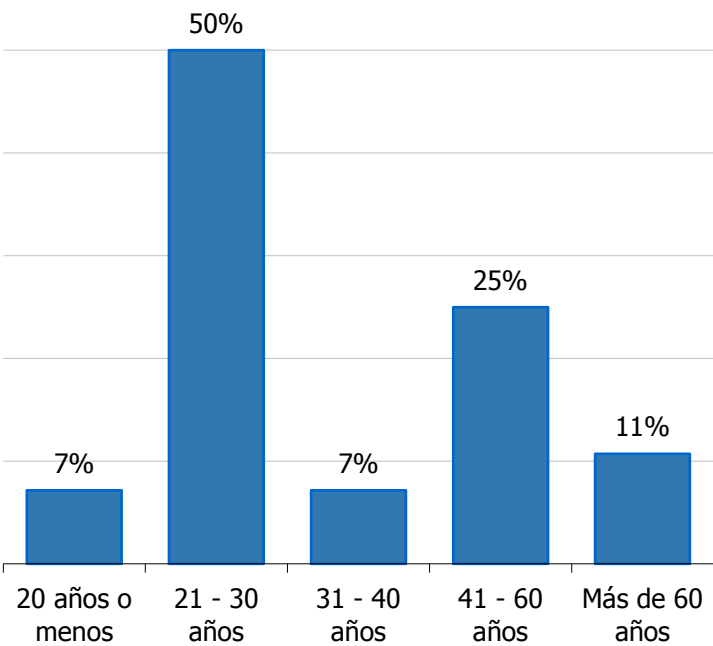

**Edad**

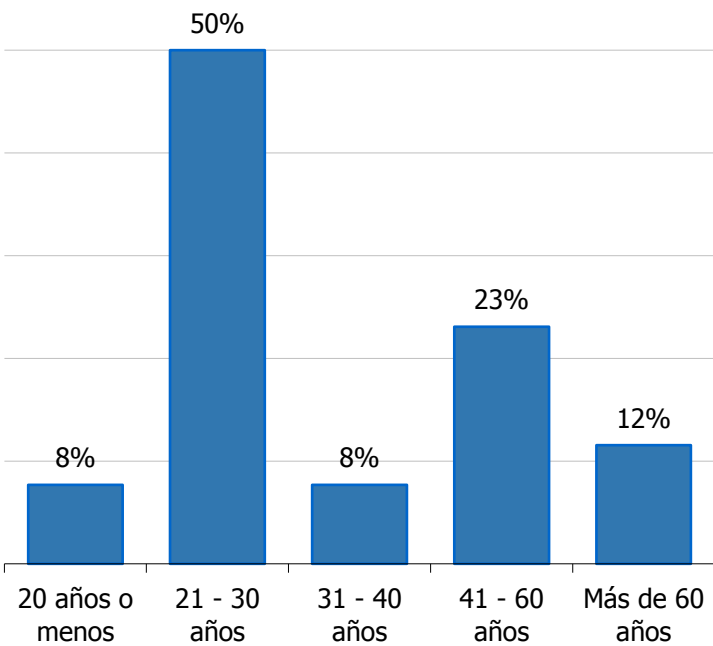

**¿En cuál de estas áreas de conocimiento encuadrarías tu formación o actividad laboral?**

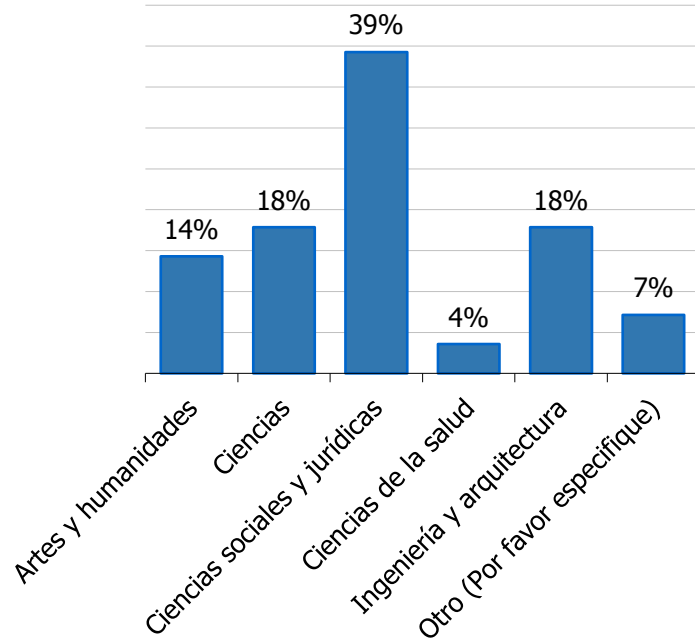

1 persona – servicios  
1 persona - educación

**¿En cuál de las siguientes áreas de conocimiento encuadrarías tu formación o actividad laboral?**

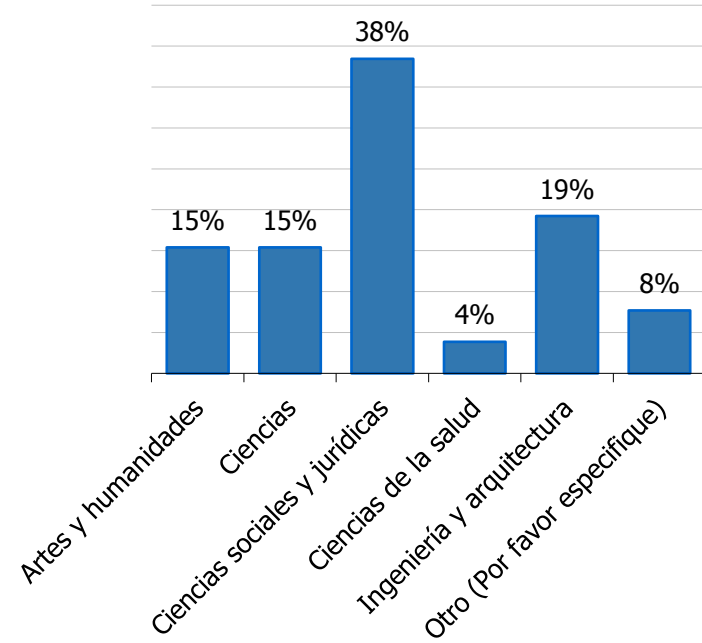

1 persona – servicios  
1 persona - educación

**La renta básica es un instrumento que contribuye de forma importante a la igualdad entre mujeres y hombres**

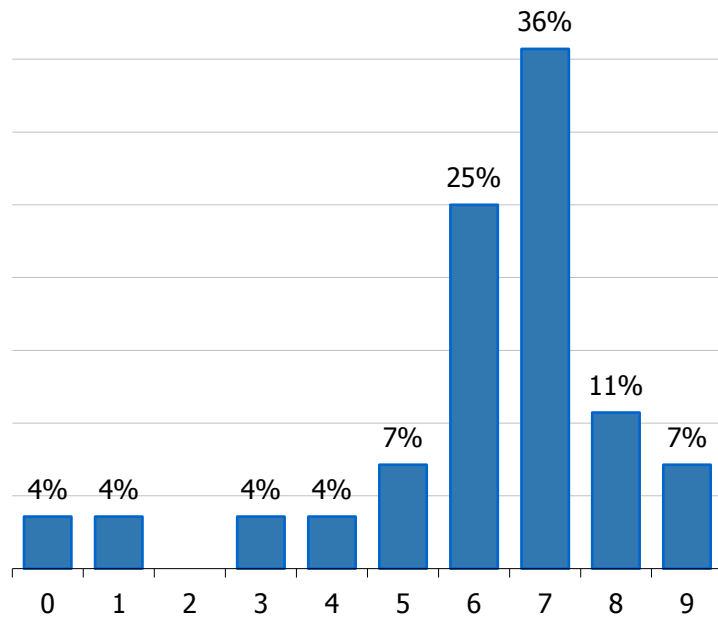

**La renta básica es un instrumento que contribuye de forma importante a la igualdad entre mujeres y hombres**

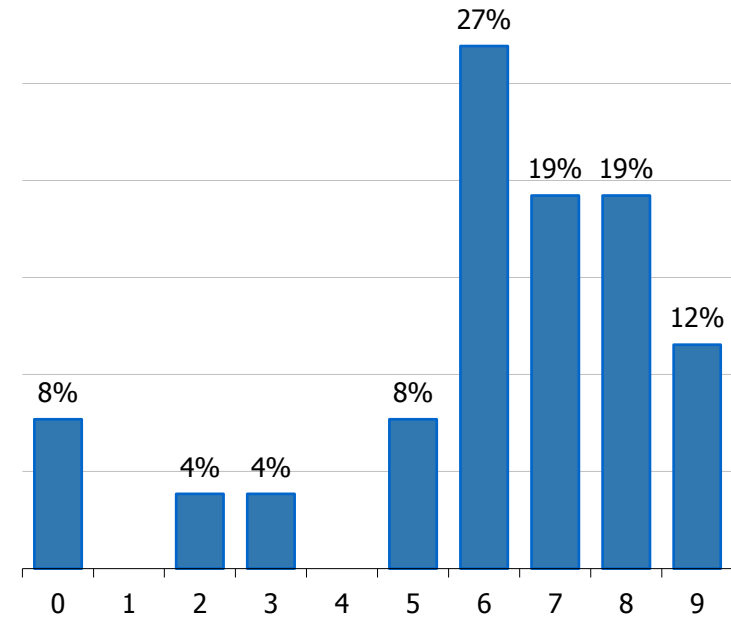

**La renta básica es un instrumento que contribuye de forma importante a que la mujer tenga mayor capacidad de negociación en el ámbito familiar**

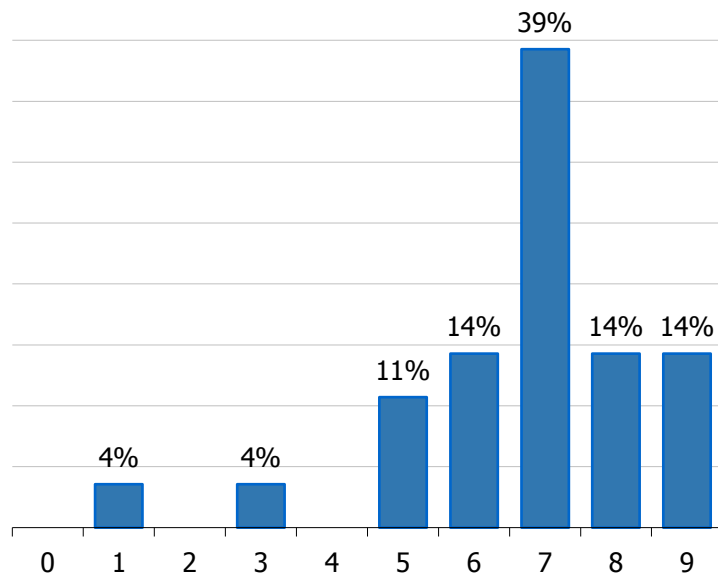

**La renta básica es un instrumento que contribuye de forma importante a que la mujer tenga mayor capacidad de negociación en el ámbito familiar**

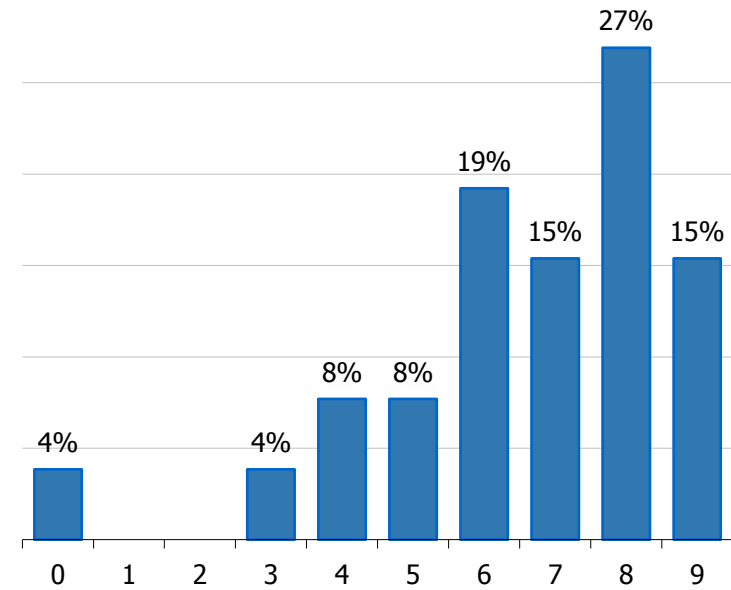

**La renta básica es un instrumento que contribuye de forma importante a que la mujer tenga mayor capacidad de negociación en el ámbito laboral**

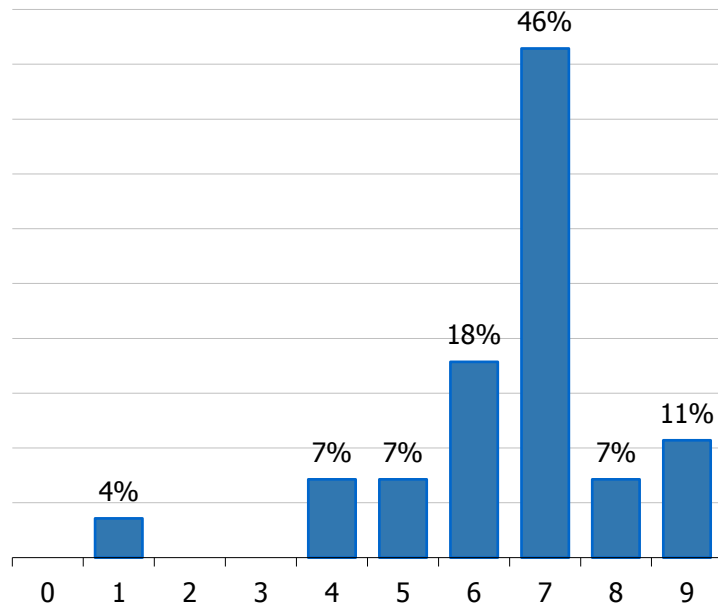

**La renta básica es un instrumento que contribuye de forma importante a que la mujer tenga mayor capacidad de negociación en el ámbito laboral**

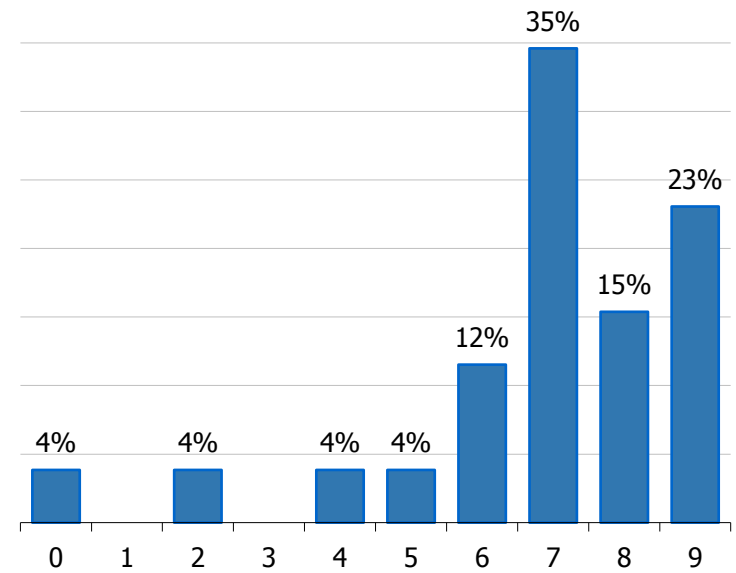

**La renta básica es un instrumento que contribuye de forma importante a que la mujer que lo desee decida procrear**

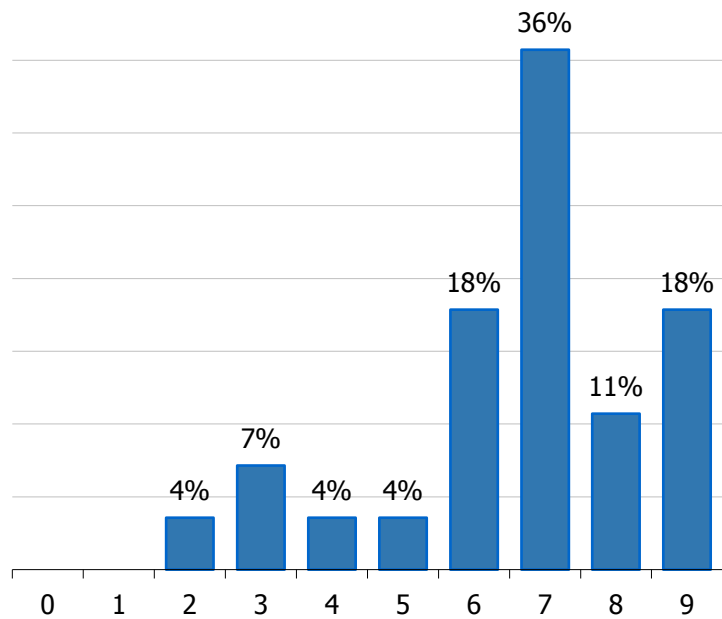

**La renta básica es un instrumento que contribuye de forma importante a que la mujer que lo desee decida procrear**

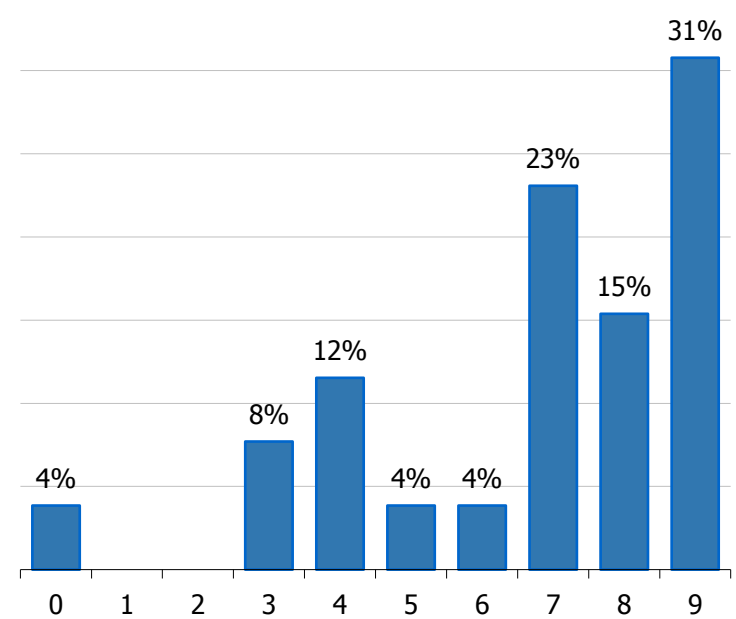

**Considerando las respuestas que has dado al comienzo del taller ¿En qué medida has cambiado tus respuestas a las cuestiones anteriores? (0 - nada, 9 - mucho)**

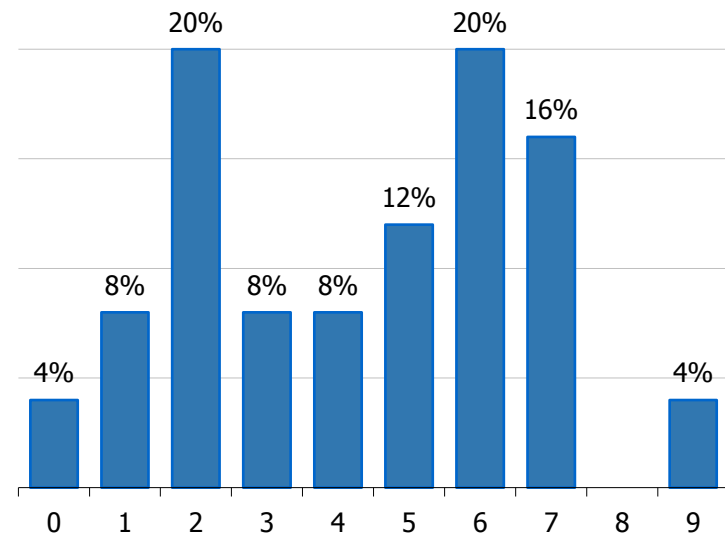



**Valoración global del taller**

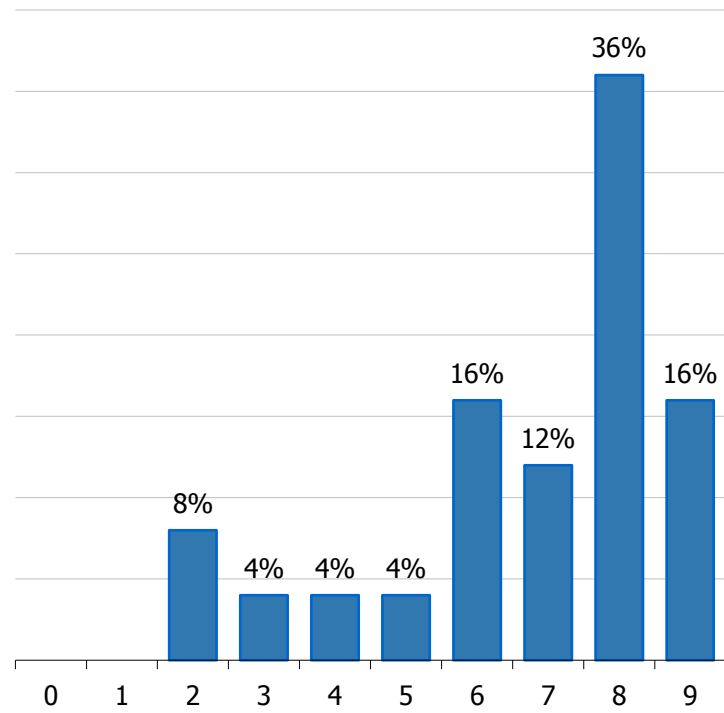

### Valoración global del taller

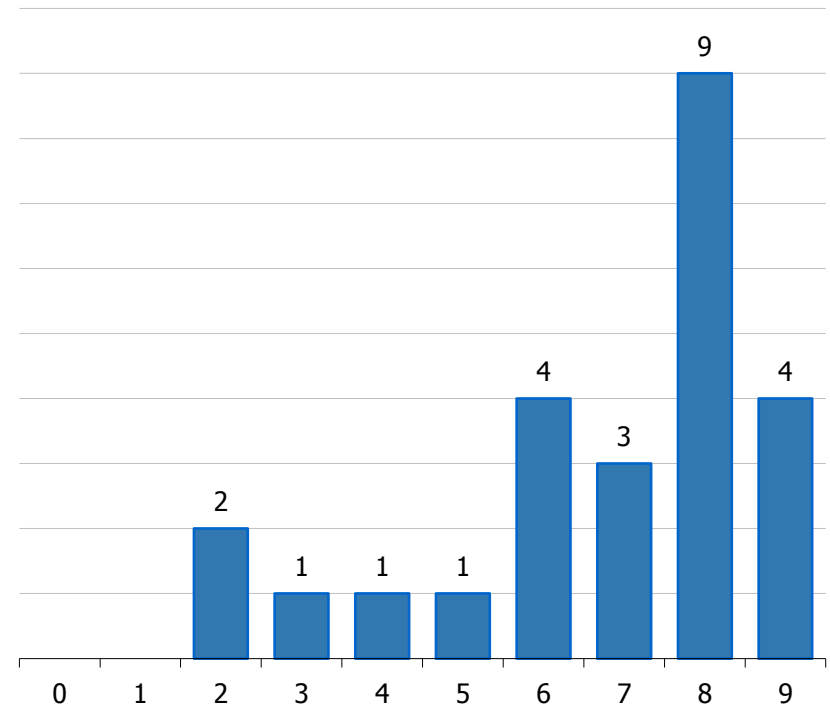

Satisfacción global - 6.76/9 (3.75/5)