

PRAKTIKEN EGUTEGIA, PRACTICUM ETA PRAKTIGES APLIKAZIOETAN

Gizarte Segurantzaren Lege Orokorraren testu bateginaren berrogeita hamabigarren xedapen gehigarria indarrean jartzeak eta, ondorioz, praktikaldiagatik kotizatzeko betebeharrak, aldaketak eragin ditu praktiken kudeaketan. Aldatu egin dira praktikak kudeatzeko aplikazioak, baina oraindik egutegia sartzea falta zen, ikaslea praktiketara doan egunen segimendua egin eta informazio hori Gizarte Segurantzara igorri ahal izateko.

Honako hau dio Gizarte Segurantzaren Lege Orokorraren testu bateginaren berrogeita hamabigarren xedapen gehigarriaren 7. puntuak:

“7. La cotización en el supuesto de prácticas formativas no remuneradas se ajustará a las siguientes previsiones:

a) Consistirá en una cuota empresarial por cada día de prácticas formativas por contingencias comunes y por contingencias profesionales, que tendrá en cuenta la exclusión de la cobertura de la incapacidad temporal derivada de contingencias comunes, que serán establecidas para cada ejercicio en la correspondiente Ley de Presupuestos Generales del Estado, sin que pueda superarse la cuota máxima por contingencias comunes y profesionales que se determine, igualmente, en dicha ley.”

Euskal Herriko Unibertsitateak (EHU) praktikengatik kotizatu behar duen kasuetan, egutegi bat sartu behar da, ikaslea praktiketara zehazki zein egunetan joan den jakiteko. Praktikek bi egutegi izango dituzte: alde batetik, oinarri edo aurreikusitako egutegi bat, praktika grabatzean grabatuko dena; bestetik, benetako egutegia, ikaslea praktiketara zehazki zein egunetan joan den jasoko duena. Aldaketarik egon ez bada, benetako egutegia aurreikusitakoaren berdina izango da, baina praktika egunen batean huts egin bada, **hilabetearen 5a baino lehen** erregistratu beharko da sisteman. Honako hauek dira benetako egutegian jaso beharreko ez-bertaratzeen arrazoiak:

- Baja medikoa (ordaindutako praktiketan soilik)
- Istripua bajarik gabe
- Istripua bajarekin
- Aldi baterako hainbat ezintasun (jaiotza eta adingabeen zaintza, haurdunaldi garaiko arriskua edo edoskitze naturala)
- Justifikatu gabeko ez-bertaratzea

Ondorengo orrialdeetan azaltzen da nola grabatu behar den egutegia praktikak kudeatzeko aplikazioetan (Practicum eta Praktiges). Egutegia grabatzea nahitaezkoa da EHUK Gizarte Segurantza bere gain hartu behar duen kasuetan (Antolakuntza Unitateak barne hartzen ditu).

Egutegia **2026-2027 ikasturtetik** aurrera jarriko da martxan. Ordura arte, egutegia aplikazioetan grabatu ahal izango da, baina sartutako informazioak ez du eraginik izango Gizarte Segurantzari. Egutegia “Irakasgai-planen arabera” definitu behar den kasuetan, garrantzitsua da egutegia grabatzea, informazioa ondorengo grabaketa edo plazen kargan egoki txertatu dadin.

PRACTICUM APLIKAZIOA

Egutegia parametroetatik edo eskaintzatik sar daiteke:

- **Parametroetan** definitutako egutegi botoia: Plan/Irakasgai bakoitzean sartutako hasiera eta amaiera datuen arteko aldia jasotzen du, eta behin zehaztuta, eskaintza guztien **oinarri egutegia** izango da, horietako bakoitzean jaso, kopiatu eta aldatu ahal izango dena.
- **Eskaintzan** definitutako egutegi botoia: egutegia eskaintza bakoitzeko sortzen da. Eskaintzan sartutako datuen aldia jasotzen du, eta ikaslearen **oinarri egutegia** finkatuko da "Egutegia" botoia erabilia. Egutegi hau kopiatu ahal izango da eskaintzarekin batera.

Egutegia sartzeko aukera hautatzen da parametroen "Irakasgai-planeko datuak" atalean.

Horietako bakoitzean >> geziak erabilia,

1. irudia

Nahitaezko praktikak		Parametroak									
Ikastegiak - Ikasturteak		Datu orokorrak									
Parametroak		Irakasgai-planeko datuak									
Alertak		Titulazio-arduraduna									
Albisteak		Izen-ematea									
Mantentze orokorrak		Esleipena									
Ikaslea(k)		Gaitasunak Plana Irakasgaia									
Erakunde laguntzaileak											
Praktikak											
Adjudikazioak - Esleipenak											
Irakasle tutoreak ? Instruktoea											
Jakinarazpenak											
Ziurtagiriak											
Zerrendak - Kalkulu-orriak											
>>	Haur Hezkuntzako Gradua (Euskeraz) ...	Ikaste...	Ez	Ez	Bai	2024/09/24	2024/1...	150	Egutegia	Baja ema	
>>	Haur Hezkuntzako Gradua (Euskeraz) ...	Ikaste...	Ez	Ez	Bai	2024/11/05	2024/1...	210	Egutegia	Baja ema	
>>	Haur Hezkuntzako Gradua (Euskeraz) ...	Ikaste...	Ez	Ez	Bai	2025/02/04	2025/0...	300	Egutegia	Baja ema	
>>	Lehen Hezkuntzako Gradua (Euskera) ...	Ikaste...	Ez	Ez	Bai	2024/09/24	2024/1...	150	Egutegia	Baja ema	
>>	Lehen Hezkuntzako Gradua (Euskera) ...	Ikaste...	Ez	Ez	Bai	2024/11/05	2024/1...	210	Egutegia	Baja ema	
>>	Lehen Hezkuntzako Gradua (Euskera) ...	Ikaste...	Ez	Ez	Bai	2025/02/04	2025/0...	300	Egutegia	Baja ema	
>>	Lehen Hezkuntzako Gradua (Hirueledu...	Ikaste...	Ez	Ez	Bai	2024/09/24	2024/1...	150	Egutegia	Baja ema	
>>	Lehen Hezkuntzako Gradua (Hirueledu...	Ikaste...	Ez	Ez	Bai	2024/11/05	2024/1...	210	Egutegia	Baja ema	
>>	Lehen Hezkuntzako Gradua (Hirueledu...	Ikaste...	Ez	Ez	Bai	2025/02/04	2025/0...	300	Egutegia	Baja ema	

eta "Irakasgai-planen arabeko egutegia" aukeran dagokiona sakatuta ("Bai", lehenetsita). (2. irudia)

2. irudia

Nahitaezko praktikak

- Ikastegiak - Ikasturteak
- Parametroak**
- Alertak
- Albisteak
- Mantentze orokorrak
- Ikaslea(k)
- Erakunde laguntzaileak
- Praktikak
 - Praktiken eskaintza
 - Balidatu autopRACTICUMA ikasle...
 - Balidatu erakunde laguntzaile...
 - Balidatu praktikak hitzartutak...
 - Praktiken eskaintzen kopia
 - Adjudikazioak - Esleipenak
 - Irakasle tutoreak ? Instrukto...
 - Jakinarazpenak
 - Ziurtagiriak
 - Zerrendak - Kalkulu-orriak

Parametroak

Datu orokorrak
Irakasgai-planeko datuak
Titulazio-arduraduna
Izen-ematea
Esleipena
Gaitasunak Plana Irakasgaia

Plana / Irakasgaia	Tutoreal adjud. arduradun	Autopra	Enpresa sartzea	(Auto)m moduluz konektatu nahi duzu?	Hasi. data	Amai. data	Ordu kopurua
Automobilgintzaren Ingeniaritzako Gradua - DUALA - Kanpok...	Ikaste...	Ez	Ez	Ez	2025/09/01	2026/0...	150
Automobilgintzaren Ingeniaritzako Gradua - DUALA - Kanpok...	Ikaste...	Ez	Ez	Ez	2025/09/01	2026/0...	300
Automobilgintzaren Ingeniaritzako Gradua - DUALA - Kanpok...	Ikaste...	Ez	Ez	Ez	2025/09/01	2026/0...	300
Automobilgintzaren Ingeniaritzako Gradua - DUALA - Kanpok...	Ikaste...	Ez	Ez	Ez	2025/09/01	2026/0...	300
Industria Antolakuntzaren Ingeniaritza masterra - Practicum	Ikaste...	Ez	Bai	Ez	2024/09/01	2024/1...	365

Plana / Irakasgaia: Automobilgintzaren Ingeniaritzako Gradua - DUALA - Kanpoko praktikak 4

*** Tutoreak adjud. arduraduna:** Ikastegiko arduraduna

*** (Auto)matrikularen modulurekin konektatu nahi duzu?:** Bai Ez

*** Autopracticuma:** Bai Ez

*** Enpresan sartzea:** Bai Ez

Hasiera- eta amaiera-data: 2025/09/01 2026/08/31

Ordu kopurua:

*** Irakasgai-planen araberako egutegia:** Bai Ez

Gorde
Atzera

Aukera hau hautatuta, oinarri egutegia finka dezakegu, "Irakasgai-planeko datuak" erlaintzeko "Egutegia" botoia erabilia, lotutako praktika guztietarako. Horien hasiera eta amaiera datak izango dira irakasgai-plan honetan zehaztutakoak (3. irudia).

3. irudia

Nahitaezko praktikak

- Ikastegiak - Ikasturteak
- Parametroak**
- Alertak
- Albisteak
- Mantentze orokorrak
- Ikaslea(k)
- Erakunde laguntzaileak
- Praktikak
 - Praktiken eskaintza
 - Balidatu autopRACTICUMA ikasle...
 - Balidatu erakunde laguntzaile...
 - Balidatu praktikak hitzartutak...
 - Praktiken eskaintzen kopia
 - Adjudikazioak - Esleipenak

Parametroak

Datu orokorrak
Irakasgai-planeko datuak
Titulazio-arduraduna
Izen-ematea
Esleipena
Gaitasunak Plana Irakasgaia

Plana / Irakasgaia	Tutoreal adjud. arduradun	Autopra	Enpresa sartzea	(Auto)m moduluz konektatu nahi duzu?	Hasi. data	Amai. data	Ordu kopurua		
>> Haur Hezkuntzako Gradua (Euskeraz) ...	Ikaste...	Ez	Ez	Bai	2024/09/24	2024/1...	150	Egutegia	Baja ema
>> Haur Hezkuntzako Gradua (Euskeraz) ...	Ikaste...	Ez	Ez	Bai	2024/11/05	2024/1...	210	Egutegia	Baja ema
>> Haur Hezkuntzako Gradua (Euskeraz) ...	Ikaste...	Ez	Ez	Bai	2025/02/04	2025/0...	300	Egutegia	Baja ema
>> Lehen Hezkuntzako Gradua (Euskera) ...	Ikaste...	Ez	Ez	Bai	2024/09/24	2024/1...	150	Egutegia	Baja ema
>> Lehen Hezkuntzako Gradua (Euskera) ...	Ikaste...	Ez	Ez	Bai	2024/11/05	2024/1...	210	Egutegia	Baja ema
>> Lehen Hezkuntzako Gradua (Euskera) ...	Ikaste...	Ez	Ez	Bai	2025/02/04	2025/0...	300	Egutegia	Baja ema
>> Lehen Hezkuntzako Gradua (Hirueledu...	Ikaste...	Ez	Ez	Bai	2024/09/24	2024/1...	150	Egutegia	Baja ema
>> Lehen Hezkuntzako Gradua (Hirueledu...	Ikaste...	Ez	Ez	Bai	2024/11/05	2024/1...	210	Egutegia	Baja ema
>> Lehen Hezkuntzako Gradua (Hirueledu...	Ikaste...	Ez	Ez	Bai	2025/02/04	2025/0...	300	Egutegia	Baja ema

Berria

Horretarako, sakatu egin beharko da Plan/Irakasgai bakoitzari dagokion egutegi botoia; definitu eta gorde.

3

4. irudia

Egutegia

Egutegiaren datuak

Plana: Lehen Hezkuntzako Gradua (Euskera)
 Irakasgai honetan: Practicum I
 Hasi. data: 9/24/2024
 Amai. data: 10/25/2024

Egutegiaren xehetasuna

Urt.	Hilekoa	AL.	Ar.	Az.	Og.	Or.	Er.	Ig.
2024	irail	30	24	25	26	27	28	29
2024	urri	07	08	09	10	11	12	13
		14	15	16	17	18	19	20
		21	22	23	24	25		

Gorde Atzera

egutegiaren barruan hautatu beharreko egun posiblea
 hautatutako egutegiko eguna

Aldiz, "Ez" aukeratzen badugu 2. irudiko "Irakasgai-planen arabeko egutegia" aukeran, desgaitu egingo da "Egutegia" botoia "Irakasgai-planeko datuak" erlaitzean, eta egutegia finkatuko dugu eskaintzatik ("Egutegia" izeneko botoi bat edukiko du). Botoi hori, "Berria" botoiarekin sortutako praktika bat **gordetzean** ere sortuko da.

5. irudia

Nahitaezko praktikak

- Ikastegiak - Ikasturteak
- Parametroak**
- Alertak
- Albisteak
- Mantentze orokorrak
- Ikaslea(k)
- Erakunde laguntzaileak
- Praktikak
- Adjudikazioak - Esleipenak
- Irakasle tutoreak ? Instruktoea

Parametroak

Datu orokorrak **Irakasgai-planeko datuak** Titulazio-arduraduna Izen-ematea Esleipena Gaitasunak Plana Irakasgaia

Plana / Irakasgaia	Tutoreal adjud. arduradi	Autopra	Enpresa sartzea	(Auto)m moduluz konekta nahi duzu?	Hasi. data	Amai. da	Ordu kopurua		
>> Erakundeen Psikologia eta Esku Hartz...	Ikaste...	Ez	Ez	Ez	2024/09/09	2025/0...	300	Egutegia	Baja ema
>> Osasun Psikologia Orokorrak Unibersits...	Ikaste...	Ez	Ez	Ez	2024/09/09	2025/0...	600	Egutegia	Baja ema
>> Psikologiako Gradua (Aurreko plana) -...	Ikaste...	Ez	Ez	Ez	2024/09/09	2025/0...	200	Egutegia	Baja ema

Berria

Praktika eskaintzaren esleipen bakoitzean (ikaslearen fitxaren barruan), bi egutegi egongo dira, eta bietan kopiatu ahal izango da oinarri egutegia, baldin eta parametrizazioan finkatu bada, "Irakasgai-planeko datuak" erlaitzean egutegi botoia "aktibatuta" edukita:

- **Aurreikusitako egutegia:** Praktikarako aurreikusitako egutegiari buruzko informazioa jasotzen du.
- **Ikaslearen benetako egutegia:** Ikaslea praktiketara zehazki zer egunetan doan.

Adjudikazioan hasiera eta amaiera datak aldatzean, aldatu egingo dira aurreikusitako egutegiaren eta benetako egutegiaren aldiak ere.

6. irudia

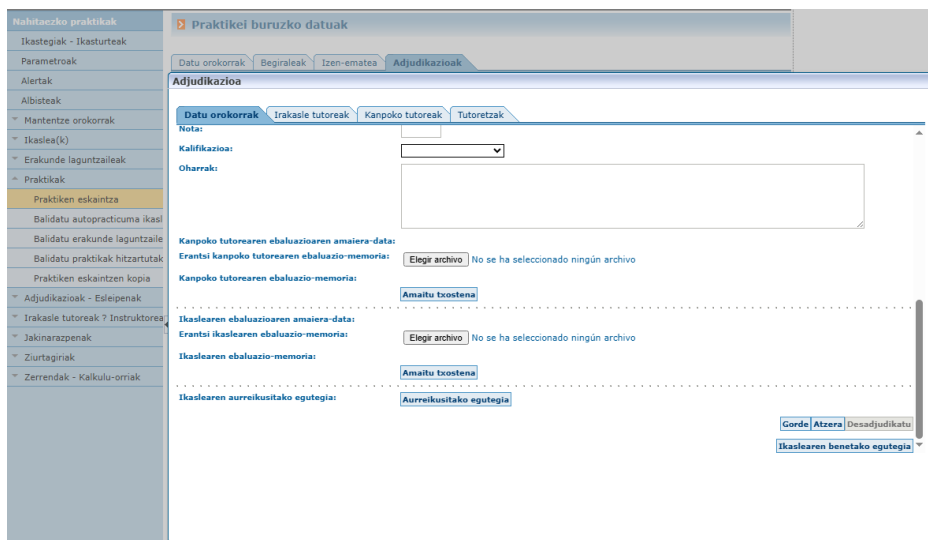

Ez-bertaratzeen kudeaketa soil-soilik erabili ahal izango da egutegietan adjudikazio mailan (benetako egutegia), xehetasunetan sartuz, » geziak erabilia.

7. irudia

Benetako egutegia

Egutegiaren datuak

Plana Lehen Hezkuntzako Gradua (Euskera)
Irakasgai honetan: Practicum III
Praktiken titulua Practicum III
Ikaslea APELLIDO1044782APELLIDO2,NOMBRE
Hasi. data 1/27/2025
Amai. data 5/2/2026

Egutegiaren xehetasuna

Urt.	Hilekoa	Al.	<input type="checkbox"/>	Ar.	<input type="checkbox"/>	Az.	<input type="checkbox"/>	Og.	<input type="checkbox"/>	Or.	<input type="checkbox"/>	Lr.	<input type="checkbox"/>	Ig.	<input type="checkbox"/>
>>		17	<input checked="" type="checkbox"/>	18	<input checked="" type="checkbox"/>	19	<input type="checkbox"/>	20	<input type="checkbox"/>	21	<input type="checkbox"/>	22	<input type="checkbox"/>	23	<input type="checkbox"/>
>>		24	<input checked="" type="checkbox"/>	25	<input checked="" type="checkbox"/>	26	<input type="checkbox"/>	27	<input type="checkbox"/>	28	<input type="checkbox"/>	29	<input type="checkbox"/>	30	<input type="checkbox"/>
>>	2025	abendu	01	<input checked="" type="checkbox"/>	02	<input checked="" type="checkbox"/>	03	<input type="checkbox"/>	04	<input type="checkbox"/>	05	<input type="checkbox"/>	06	<input type="checkbox"/>	07
>>			08	<input checked="" type="checkbox"/>	09	<input checked="" type="checkbox"/>	10	<input type="checkbox"/>	11	<input type="checkbox"/>	12	<input type="checkbox"/>	13	<input type="checkbox"/>	14
>>			15	<input checked="" type="checkbox"/>	16	<input checked="" type="checkbox"/>	17	<input type="checkbox"/>	18	<input type="checkbox"/>	19	<input type="checkbox"/>	20	<input type="checkbox"/>	21
>>			22	<input checked="" type="checkbox"/>	23	<input checked="" type="checkbox"/>	24	<input type="checkbox"/>	25	<input type="checkbox"/>	26	<input type="checkbox"/>	27	<input type="checkbox"/>	28
>>			29	<input checked="" type="checkbox"/>	30	<input checked="" type="checkbox"/>	31	<input type="checkbox"/>							
>>	2026	urtarril						01	<input type="checkbox"/>	02	<input type="checkbox"/>	03	<input type="checkbox"/>	04	<input type="checkbox"/>
>>			05	<input checked="" type="checkbox"/>	06	<input checked="" type="checkbox"/>	07	<input type="checkbox"/>	08	<input type="checkbox"/>	09	<input type="checkbox"/>	10	<input type="checkbox"/>	11
>>			12	<input checked="" type="checkbox"/>	13	<input checked="" type="checkbox"/>	14	<input type="checkbox"/>	15	<input type="checkbox"/>	16	<input type="checkbox"/>	17	<input type="checkbox"/>	18
>>			19	<input checked="" type="checkbox"/>	20	<input checked="" type="checkbox"/>	21	<input type="checkbox"/>	22	<input type="checkbox"/>	23	<input type="checkbox"/>	24	<input type="checkbox"/>	25
>>			26	<input checked="" type="checkbox"/>	27	<input checked="" type="checkbox"/>	28	<input type="checkbox"/>	29	<input type="checkbox"/>	30	<input type="checkbox"/>	31	<input type="checkbox"/>	
>>	2026	otsail												01	<input type="checkbox"/>
>>			02	<input checked="" type="checkbox"/>	03	<input checked="" type="checkbox"/>	04	<input type="checkbox"/>	05	<input type="checkbox"/>	06	<input type="checkbox"/>	07	<input type="checkbox"/>	08
>>			09	<input checked="" type="checkbox"/>	10	<input checked="" type="checkbox"/>	11	<input type="checkbox"/>	12	<input type="checkbox"/>	13	<input type="checkbox"/>	14	<input type="checkbox"/>	15

Gorde **Atzera**

<input type="checkbox"/>	egutegiaren barruan hautatu beharreko egun posiblea
<input checked="" type="checkbox"/>	hautatutako egutegiko eguna
<input checked="" type="checkbox"/>	ez-bertaratzeko gisa hautatu eta markatutako egutegi eguna

Dagokion lerroan sartuta eta ez-bertaratzearen arrazoa hautatuta.

8. irudia

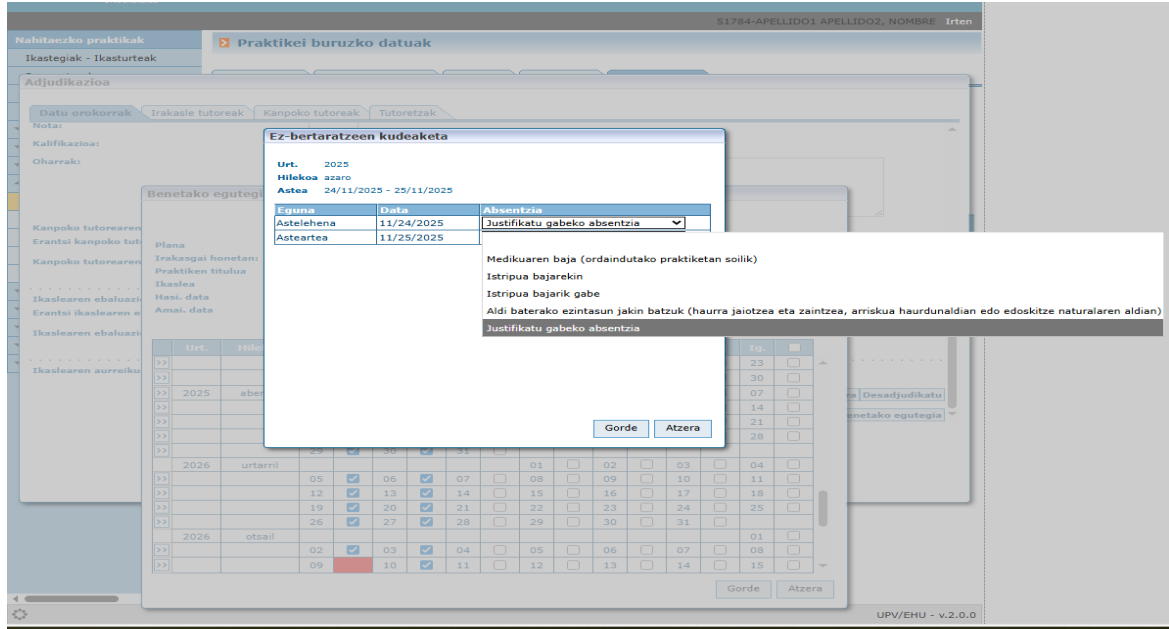

Gorabeherak hilaren 5a baino lehen sartu beharko dira. Egun horretatik aurrera, egutegia blokeatu egingo da eta ezin izango da aldaketarik egin.

Oinarri egutegiari, aurreikusitakoari, benetakoari, kotizatu beharreko egunei eta huts eginikoei buruzko informazioa ikus daiteke, bai eta unibertsitateak Gizarte Segurantza ordaindu/kotizatzen duen bai/ez eremu bat ere, "Praktikei buruzko datuak" zerrendan; azken hori lortzen da "Zerrendak – Kalkulu orriak" menu aukeraren "Sortu Excel Osoa" botoia sakatuta.

9. irudia

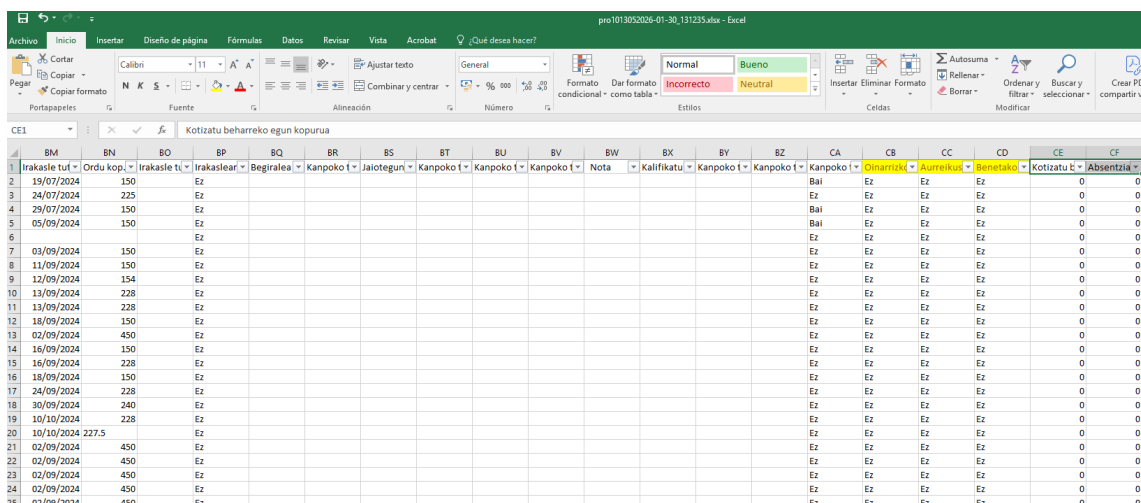

The screenshot shows an Excel spreadsheet with a calendar grid. The columns are labeled with dates from 19/07/2024 to 02/09/2024. The rows represent different days of the week. The spreadsheet contains data for various status categories, including "Oraindik", "Aurreikusi", "Benetako", "Kotizatu", and "Absentzia". The "Absentzia" column shows values of 0 for most days, indicating no absence.

Praktiken kudeatzaileek egutegia zehaztu, aldatu... dezakete, ikastegietan, eta beste pertsona batzuek kontsulta dezakete (instruktoreek, tutoreek eta ikasleek).

10. irudia. Irakaslearen profilea:

Ikasle - Egonaldi adjudikatua											
Formularioa ezkutuan, egin klik ikusteko											
Ikasi. Curric. <input checked="" type="checkbox"/> Berezi <input type="checkbox"/>											
	Ikasi	Be	Hasiera-data	Ikasl. azk. ebal.	Kanp. tut. azk. ebal.	Baliozko egoera	Ibilbidea	Begiralea	Ebaluazioa	Tutoretza	Egut.
>>	y	I.	2025/01/27 - 2026/05/02	Ez	Ez	Balidat...	>>	>>	>>	>>	

11. irudia. Ikaslearen profilea:

Adjudikazioak										
Adjudikatutako praktiken - egonaldien zerrenda.										
Eskaia	Probintzia	He	Irakasle tutorea	Be	Datak	II. eransk.	Jabe. Int.	Egut.		
zum III	Bizkaia	D.	08079-APELLIDO1 APELLIDO2, NO...	A...	2025/01/27 - 2026/05/02					

12. irudia. Instruktoaren profilea:

Adjudikatutako ikasleen zerrenda										
Curric. Ikasl. <input checked="" type="checkbox"/>										
Especialitatea	Ikaslea	II. eransk.	Irakasle tutorea	Hasi. data	Amai. data	Unibertsitate arteko programa	Egut.			
TUTORETZA (5-6)	APELLIDO1044782APE...		08079-APELLIDO1 AP...	2025/01/...	2026/05/...					

PRAKTIGES APLIKAZIOA

Curriculumetik kanpoko praktketan, egutegia eskaintza mailan soilik parametrizatu daiteke.

Praktiken eskaintzan aurki daitezke, bai aurreikusitako egutegia bai ikaslearen benetako egutegia.

Praktikaren egunetan eginiko aldaketak egutegietarako balio behar du, eta bi egutegiak egokitu beharra ekarriko du (aurreikusitakoa eta benetakoa).

- **Aurreikusitako egutegia:** eskaintzan sortzen da, praktikaren hasiera eta amaiera datak sartzean. Eskuz sartuko du erabiltzaileak eta nahitaezkoa izango da praktika balidatzeko.

13. irudia



14. irudia

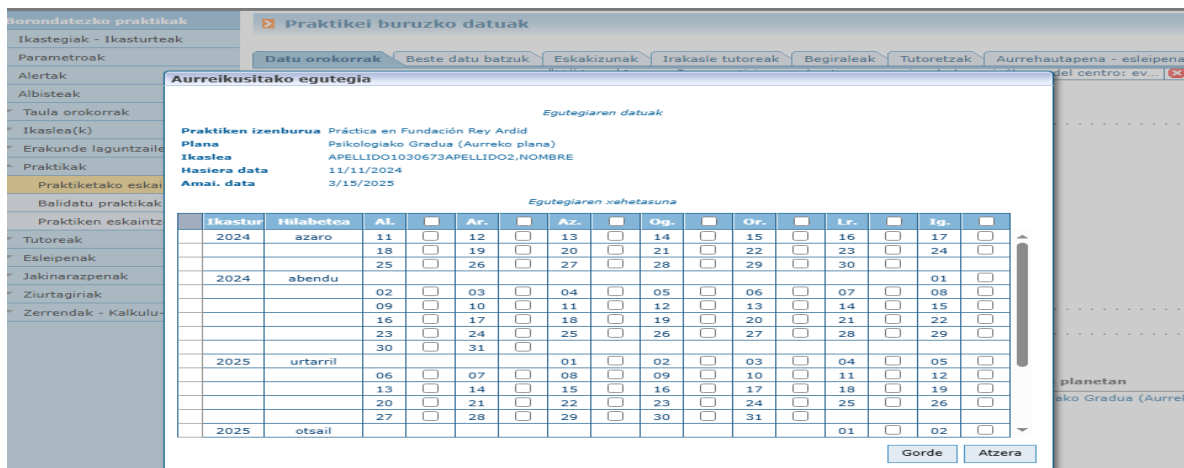

Egutegian, praktikaren egunak hautatu ahal izango dira.

<input type="checkbox"/>	egutegiaren barruan hautatu beharreko egun posiblea
<input checked="" type="checkbox"/>	hautatutako egutegiko eguna

- **Ikaslearen benetako egutegia:** automatikoki sortuko da, ikasleari adjudikatzean. Benetako egutegia izango da adjudikazio unean aurreikusitakoaren kopia. Egutegi bakoitza banan-banan aldatu ahal izango da.

15. irudia

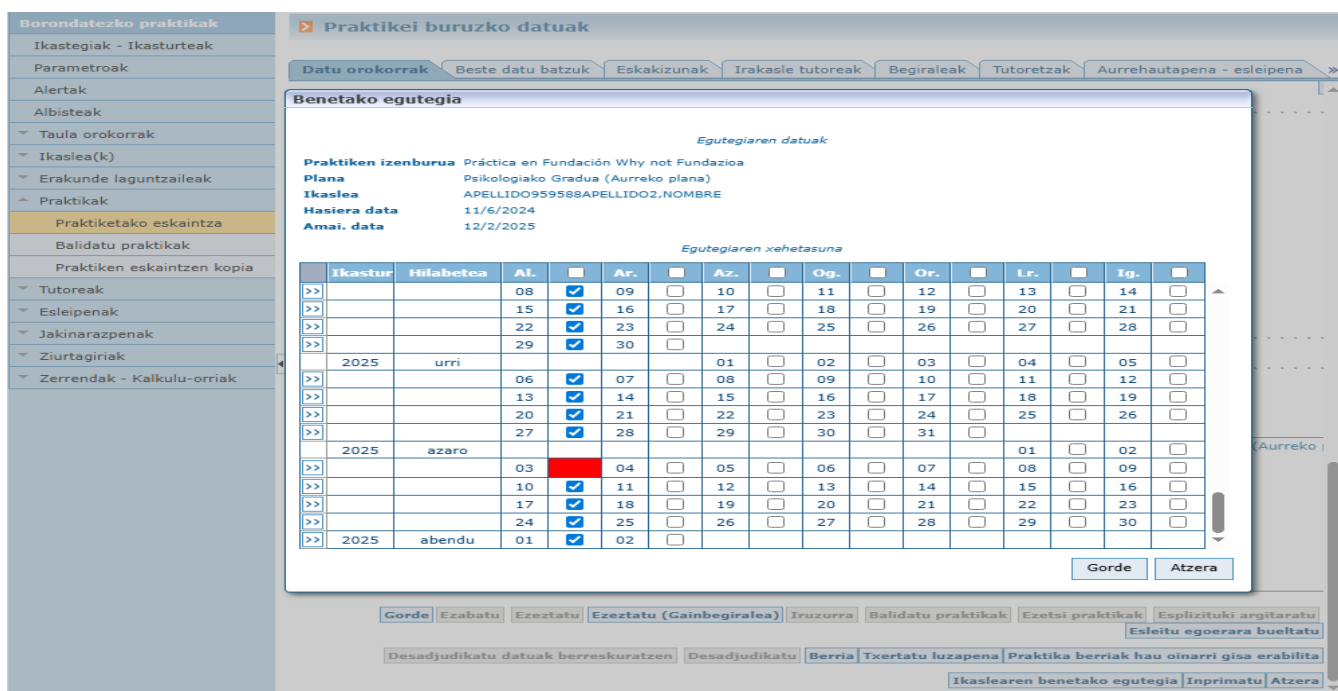

Praktiken izenburua Práctica en Fundación Why not Fundazioa
Plana Psikologiako Gradua (Aurreko plana)
Ikaslea APELLIDO959588APELLIDO2.NOMBRE
Hasiera data 11/6/2024
Amai. data 12/2/2025

Egutegiaren xehetasuna

Ikastur	Hilabetea	Al.	Ar.	Az.	Og.	Or.	Lr.	Ig.							
>>		08	<input checked="" type="checkbox"/>	09	<input type="checkbox"/>	10	<input type="checkbox"/>	11	<input type="checkbox"/>	12	<input type="checkbox"/>	13	<input type="checkbox"/>	14	<input type="checkbox"/>
>>		15	<input checked="" type="checkbox"/>	16	<input type="checkbox"/>	17	<input type="checkbox"/>	18	<input type="checkbox"/>	19	<input type="checkbox"/>	20	<input type="checkbox"/>	21	<input type="checkbox"/>
>>		22	<input checked="" type="checkbox"/>	23	<input type="checkbox"/>	24	<input type="checkbox"/>	25	<input type="checkbox"/>	26	<input type="checkbox"/>	27	<input type="checkbox"/>	28	<input type="checkbox"/>
>>		29	<input checked="" type="checkbox"/>	30	<input type="checkbox"/>										
	2025	urri			01	<input type="checkbox"/>	02	<input type="checkbox"/>	03	<input type="checkbox"/>	04	<input type="checkbox"/>	05	<input type="checkbox"/>	
>>		06	<input checked="" type="checkbox"/>	07	<input type="checkbox"/>	08	<input type="checkbox"/>	09	<input type="checkbox"/>	10	<input type="checkbox"/>	11	<input type="checkbox"/>	12	<input type="checkbox"/>
>>		13	<input checked="" type="checkbox"/>	14	<input type="checkbox"/>	15	<input type="checkbox"/>	16	<input type="checkbox"/>	17	<input type="checkbox"/>	18	<input type="checkbox"/>	19	<input type="checkbox"/>
>>		20	<input checked="" type="checkbox"/>	21	<input type="checkbox"/>	22	<input type="checkbox"/>	23	<input type="checkbox"/>	24	<input type="checkbox"/>	25	<input type="checkbox"/>	26	<input type="checkbox"/>
>>		27	<input checked="" type="checkbox"/>	28	<input type="checkbox"/>	29	<input type="checkbox"/>	30	<input type="checkbox"/>	31	<input type="checkbox"/>				
	2025	azaro									01	<input type="checkbox"/>	02	<input type="checkbox"/>	
>>		03	<input checked="" type="checkbox"/>	04	<input type="checkbox"/>	05	<input type="checkbox"/>	06	<input type="checkbox"/>	07	<input type="checkbox"/>	08	<input type="checkbox"/>	09	<input type="checkbox"/>
>>		10	<input checked="" type="checkbox"/>	11	<input type="checkbox"/>	12	<input type="checkbox"/>	13	<input type="checkbox"/>	14	<input type="checkbox"/>	15	<input type="checkbox"/>	16	<input type="checkbox"/>
>>		17	<input checked="" type="checkbox"/>	18	<input type="checkbox"/>	19	<input type="checkbox"/>	20	<input type="checkbox"/>	21	<input type="checkbox"/>	22	<input type="checkbox"/>	23	<input type="checkbox"/>
>>		24	<input checked="" type="checkbox"/>	25	<input type="checkbox"/>	26	<input type="checkbox"/>	27	<input type="checkbox"/>	28	<input type="checkbox"/>	29	<input type="checkbox"/>	30	<input type="checkbox"/>
>>	2025	abendu	01	<input checked="" type="checkbox"/>	02	<input type="checkbox"/>									

<input type="checkbox"/>	egutegiaren barruan hautatu beharreko egun posiblea
<input checked="" type="checkbox"/>	hautatutako egutegiko eguna
<input checked="" type="checkbox"/>	ez-bertaratze gisa hautatu eta markatutako egutegi eguna

Praktikak huts egin diren egunak markatzeko, dagokion lerroan sartu beharko da, >> geziak erabilia, eta ez-bertaratzeak zehaztu, zabalgarriaren aukerak erabilia.

16. irudia

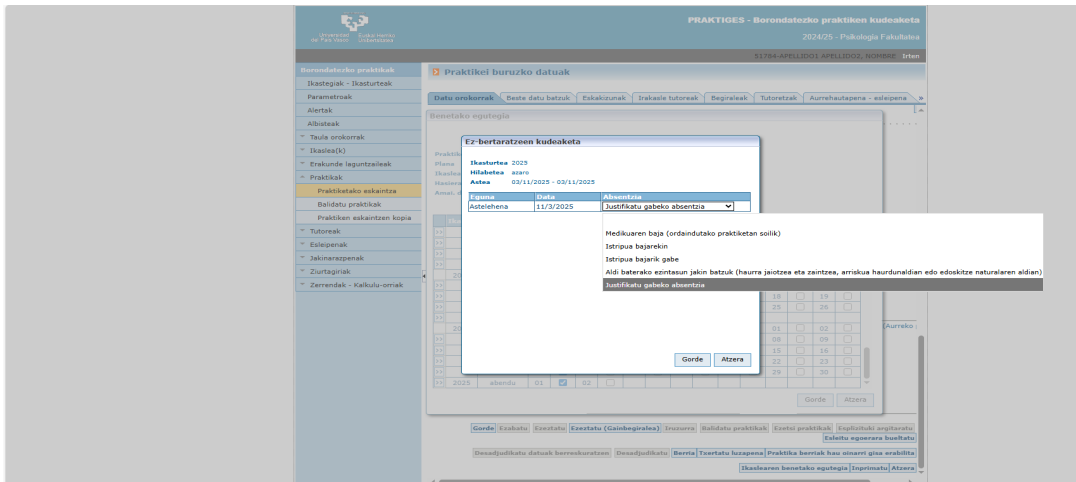

Gorabeherak hilaren 5a baino lehen sartu beharko dira. Egun horretatik aurrera, egutegia blokeatu egingo da eta ezin izango da aldaketarik egin.

Aurreikusitako egutegiari, benetakoari, kotizatu beharreko egunei eta huts eginikoei buruzko informazioa ikus daiteke, bai eta unibertsitateak Gizarte Segurantzza ordaindu/kotizatzen duen bai/ez eremu bat ere, "Praktikei buruzko datuak" zerrendan; azken hori lortzen da "Zerrendak – Kalkulu orriak" menu aukeraren "Sortu Excel Osoa" botoia sakatuta.

17. irudia

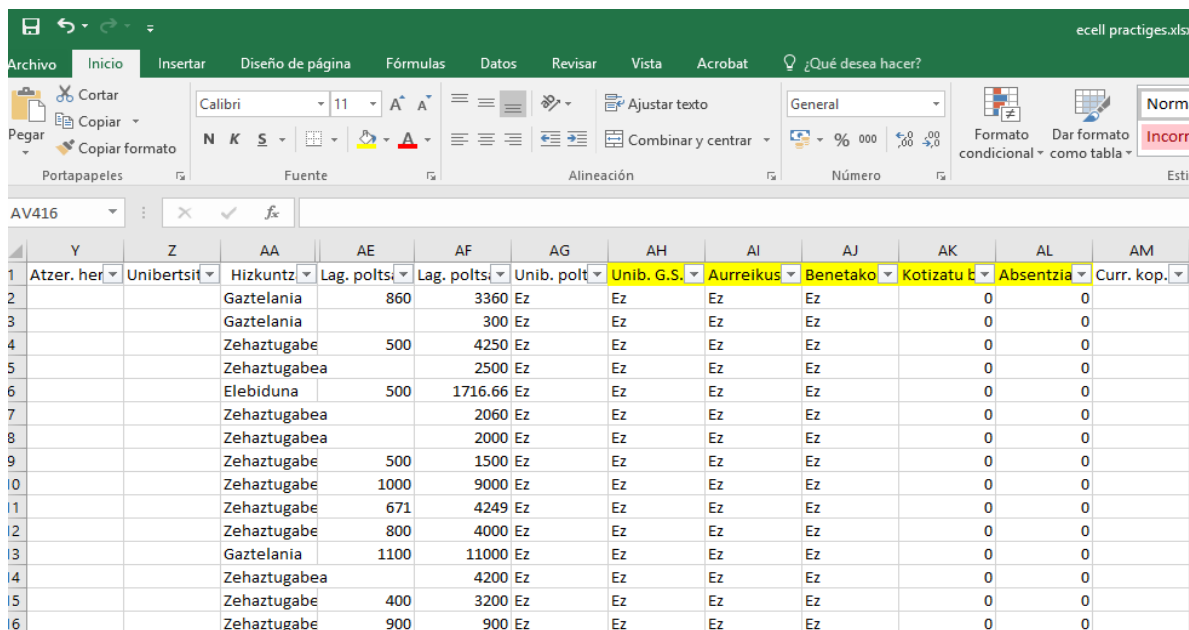

Y	Z	AA	AE	AF	AG	AH	AI	AJ	AK	AL	AM	
1	Atzer. her	Unibertsit	Hizkuntz	Lag. polts	Lag. polts	Unib. polt	Unib. G.S.	Aurreikus	Benetako	Kotizatu t	Absentzia	Curr. kop.
2			Gaztelania	860	3360	Ez	Ez	Ez	Ez	0	0	
3			Gaztelania		300	Ez	Ez	Ez	Ez	0	0	
4			Zehaztugabe	500	4250	Ez	Ez	Ez	Ez	0	0	
5			Zehaztugabea		2500	Ez	Ez	Ez	Ez	0	0	
6			Elebiduna	500	1716.66	Ez	Ez	Ez	Ez	0	0	
7			Zehaztugabea		2060	Ez	Ez	Ez	Ez	0	0	
8			Zehaztugabea		2000	Ez	Ez	Ez	Ez	0	0	
9			Zehaztugabe	500	1500	Ez	Ez	Ez	Ez	0	0	
10			Zehaztugabe	1000	9000	Ez	Ez	Ez	Ez	0	0	
11			Zehaztugabe	671	4249	Ez	Ez	Ez	Ez	0	0	
12			Zehaztugabe	800	4000	Ez	Ez	Ez	Ez	0	0	
13			Gaztelania	1100	11000	Ez	Ez	Ez	Ez	0	0	
14			Zehaztugabea		4200	Ez	Ez	Ez	Ez	0	0	
15			Zehaztugabe	400	3200	Ez	Ez	Ez	Ez	0	0	
16			Zehaztugabe	900	900	Ez	Ez	Ez	Ez	0	0	

Praktiken kudeatzaileek egutegia zehaztu, aldatu...dezakete, ikastegietan, eta beste pertsona batzuek kontsulta dezakete, aldatzeko aukerarik gabe (instruktoerek, tutoreek eta ikasleek).

18. irudia. Irakaslearen profilea:

Borondatezko praktikak		Praktikak									
Ikasturteak - ikastegiak											
Ikastegiko datuak											
Ikastegiko araudia											
Praktikak											
Txostenak - Memoria											
Praktiketako baimen-ziurtagiria											
Albisteak											
		N	Hasi. data	Amaiere-data	B:	Adostua	Begiralea	Ebaluazioa	Tutoretza		Egut.
		01071352APELLI...	5. 2024/10/28	2025/01/...	M.	Ez	>>		>>		
		01030673APELLI...	1. 2024/11/11	2025/03/...	C.	Ez	>>		>>		
		0959588APELLID...	7. 2024/11/06	2025/12/...	H.	Ez	>>		>>		
		01066875APELLI...	7. 2024/11/04	2025/02/...	F.	Ez	>>		>>		
		0919023APELLID...	7. 2024/11/15	2025/03/...	N.	Ez	>>		>>		
		01084669APELLI...	7. 2024/10/28	2025/01/...	A.	Ez	>>		>>		

19. irudia. Ikaslearen profilea:

Borondatezko praktikak		Adjudikazioak									
Sarrera-proba - Ikasturteak											
Ikastegiko datuak											
Ikastegiko araudia											
Curriculumuma											
Albisteak											
Praktiken eskaintza											
Aurrehautapenean											
Adjudikazioak											
Memoriak, txostenak eta ebalua...											
Kanpoko praktika akademikoak											
Kudeatu abisuak											
		Adjudikatutako praktiken - egonaldien zerranda.									
		Enpresa / Unifatea	Praktikaren izenburua	Probintzia	Herria	Irakasle tutorea	Begiralea	Data			Egut.
		>> FUNDACIÓN WH...	Práctica en Fundaci...	Gipuzkoa	Donostia	34735-APELLI...	Hernando Cob...	2024/11/...			
								2025/12/...			

20. irudia. Instruktoaren profilea:

Borondatezko praktikak		Praktikak									
Ikasturteak - ikastegiak											
Ikastegiko datuak											
Ikastegiko araudia											
Praktikak											
Txostenak - Memoria											
Praktiketako baimen-ziurtagiria											
Albisteak											
		N	Hasi. data	Amaiere-data	B:	Adostua	Begiralea	Ebaluazioa	Tutoretza		Egut.
		01071352APELLI...	5. 2024/10/28	2025/01/...	M.	Ez	>>		>>		
		01030673APELLI...	1. 2024/11/11	2025/03/...	C.	Ez	>>		>>		
		0959588APELLID...	7. 2024/11/06	2025/12/...	H.	Ez	>>		>>		
		01066875APELLI...	7. 2024/11/04	2025/02/...	F.	Ez	>>		>>		
		0919023APELLID...	7. 2024/11/15	2025/03/...	N.	Ez	>>		>>		
		01084669APELLI...	7. 2024/10/28	2025/01/...	A.	Ez	>>		>>		