



Ekonomia
eta Enpresa
Fakultatea

Facultad
de Economía
y Empresa

EDICIÓN 39 2026-2027

EXECUTIVE

MBA

MÁSTER
EN DIRECCIÓN
Y GESTIÓN
DE EMPRESAS

www.ehu.eus/ieae

El formato de nuestro Executive MBA permite compaginar tu actividad profesional con la mejor formación:

FORMATO:

Combinación de formación presencial, en fin de semana, con apoyo on line, a lo largo del curso.

CARGA LECTIVA:

60 créditos, en 320 horas lectivas presenciales.

EDICIÓN 2026-2027

Periodo lectivo, con clases presenciales :

Del 25 de setiembre de 2026 al 3 de julio de 2027

Periodo tutorizado para la realización y defensa del TFM:

Del 1 de setiembre al 18 de diciembre de 2027

PLAZO DE INSCRIPCIÓN:

Del 6 de marzo al 17 de setiembre (excepto agosto).
Horario: de 9:00 h a 14:00 h.

SESIONES:

Viernes: 16.00 h - 21.00 h

Sábados: 08.15 h - 13.15 h

Máster presencial con la opción de seguir las clases online, hasta en un máximo del 25% de las horas lectivas.

PERIODOS

VACACIONALES:

Verano: julio y agosto.

Navidad: dos semanas.

Semana Santa: dos semanas.

LOCALIZACIÓN:

Facultad de Economía y Empresa de la EHU (Sarriko) Lehendakari Aguirre, 83, Bilbao

El Máster en Dirección y Gestión de Empresas-Executive MBA te ofrece una oportunidad única de impulsar y transformar tu carrera profesional.

Nuestro programa te proporcionará las herramientas necesarias para **potenciar y desarrollar tus habilidades y competencias directivas** e impulsar tu trayectoria profesional con la máxima eficacia, integrándote en una red de contactos de máximo interés.

El Máster en Dirección y Gestión de Empresas-Executive MBA (Título de Postgrado de la Universidad del País Vasco/Euskal Herriko Unibertsitatea) se imparte en la Facultad de Economía y Empresa (Sarriko) desde el curso académico 1988/89. Está organizado por Empresa Institutua - Instituto de Economía Aplicada a Empresa de la EHU y patrocinado por el Departamento de Promoción Económica de la Diputación Foral de Bizkaia

y la Fundación Emilio Soldevilla para la Investigación y Desarrollo de la Economía de la Empresa (FESIDE).

El 75 % del alumnado manifiesta haber mejorado su posición profesional en su empresa o cambiado a otra gracias al Máster (*).

Cuenta, además, con la colaboración del Colegio Oficial de Ingenieros Industriales de Bizkaia, del Colegio Vasco de Economistas, del Colegio Oficial de Arquitectos Vasco-Navarro y de la consultora de empleo Michael Page.

(*). Según encuesta de evolución laboral realizada al alumnado de la promoción 33 (2020-2021).



Casi cuatro décadas impulsando las carreras profesionales de los directivos y directivas de Euskadi.

Por qué estudiar nuestro Máster

Hoy en día, y más con el despliegue de la Inteligencia Artificial, la función directiva requiere de habilidades y conocimientos que ayuden a lograr el éxito de las organizaciones. Liderazgo, visión estratégica, habilidad analítica y pensamiento disruptivo son, entre otras, competencias directivas que potenciamos en el Executive MBA para que **puedas crecer en tu carrera profesional y directiva.**

Si quieres promocionarte en tu empresa, dar el salto a nuevos proyectos más ambiciosos o crear tu propio negocio, este es tu máster.

Por qué estudiar nuestro Máster

01

Impulso a tu carrera profesional

Perfecciona tus habilidades, renueva tus herramientas y conoce las últimas tendencias del mundo empresarial. Todo de la mano de los mejores docentes y profesionales con exitosas trayectorias.

Incluir nuestro Executive MBA en tu currículum supone un reconocimiento adicional que te permitirá alcanzar la evolución que buscas y pondrá a tu alcance, tanto nuevas posibilidades profesionales, como una amplia red de contactos.

Contarás, además, con la colaboración de la **consultora Michael Page**, para orientarte en tu proyección profesional, siempre que lo necesites, y con **mentores/as de reconocido prestigio**, si lo requieres, gracias a la colaboración de la Asociación de Graduados/as del Máster.

02

Liderazgo

El Executive MBA te ayuda a desarrollar tus capacidades y todo tu potencial, con una formación que enfatiza las habilidades de liderazgo y gestión de personas y organizaciones. Nuestro programa no se limita a transferir conocimientos, sino a **potenciar líderes para las organizaciones**.

Podrás medir, con un método contrastado, tu estilo de liderazgo, tus conductas y factores motivadores, para conocerte mejor y desarrollar un liderazgo más efectivo.

Tendrás acceso a **mentores de amplia experiencia** que te ayuden en tu progreso profesional.



Por qué estudiar nuestro Máster

03

Metodología y programa

Trabajamos con una **metodología innovadora de aplicación eminentemente práctica**.

El contenido de nuestro programa te aportará un mayor conocimiento del entorno y su repercusión en las organizaciones, una visión global y de relaciones entre las diferentes áreas funcionales, los diferentes modelos de negocio, visión estratégica, técnicas de gestión avanzadas y tendencias que están impactando en el mundo de la gestión.

04

Experiencia compartida y 'networking'

Nuestro Executive MBA va más allá de un programa formativo. Es un foro permanente de relación, práctica y desarrollo profesional, que sirve tanto para mejorar la capacidad directiva y emprendedora individual y colectiva de sus miembros, como sus niveles de empleabilidad.

La heterogeneidad de nuestro alumnado, tanto en formación como experiencia en diferentes sectores, aporta un importante aprendizaje a través de la interrelación con personas que comparten inquietudes y que atesoran experiencia y saber empresarial.

Mientras realizas el Máster podrás tener **acceso a eventos y profesionales de primer nivel** mediante la **Asociación de Graduados/as del EMBA**, integrada por cerca de 500 directivos y directivas, asociación a la que te podrás incorporar cuando finalices el master.

05

Encuentros con profesionales y empresas de éxito

Nuestra amplia red de contactos nos permite conseguir que profesionales de éxito en puestos de máxima responsabilidad nos expongan en primera persona su experiencia y conocimiento.

Más de 300 líderes de organizaciones punteras han compartido su experiencia con los **1.400 directivos y directivas** que ya han cursado nuestro Executive MBA en estos 38 años de actividad.

06

Máximo retorno a un precio sin competencia

Este Máster está organizado por un equipo de profesionales de contrastado compromiso, experiencia y calidad. Se desarrolla en una universidad pública (UPV/EHU), que pone todos los medios a su disposición. Cuenta, también, con el apoyo de otras dos instituciones, una pública (Diputación Foral de Bizkaia) y otra privada (FESIDE), que contribuyen económicamente a su desarrollo.

Además, por su naturaleza, no busca el beneficio económico, sino social. Todo ello permite que esta oferta de extraordinario valor pueda ser realizada a un precio de **6.900 euros**.

Perfil de nuestro alumnado

Nuestro Executive MBA está dirigido a profesionales con experiencia laboral, preferentemente directiva, interesados en mejorar y contrastar sus conocimientos empresariales, habilidades directivas y relaciones personales.

La diversidad de perfiles académicos de nuestro alumnado, así como los diferentes sectores y empresas de procedencia, da lugar al desarrollo de un ecosistema de aprendizaje que fomenta el intercambio de ideas y experiencias reales que te permitirán crecer profesionalmente.

Para acceder al Máster es imprescindible tener titulación universitaria y experiencia laboral.

* Datos medios de las tres últimas promociones.

** Un porcentaje de las plazas (máximo 20%) se destinará a personas desempleadas con amplia experiencia empresarial.



Área funcional

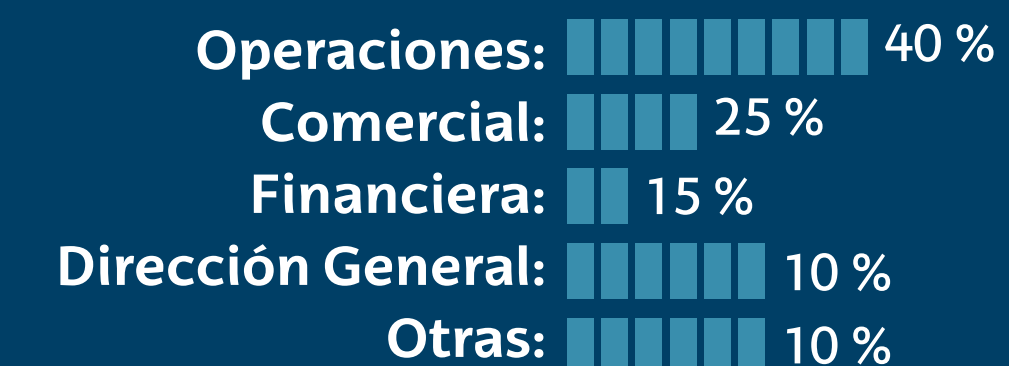

Titulaciones

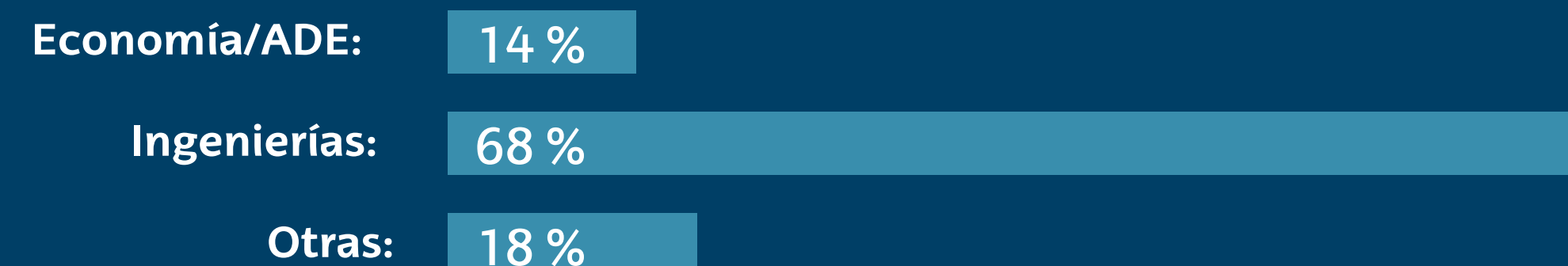

Algunas empresas donde trabajan nuestros Executive MBA:

HITACHI



Algunas testimonios de nuestros Executive MBA:



María Mercedes Mota Veci

Contable en FCC MEDIO AMBIENTE, S.A.U.

"Es el máster ideal para trabajar y estudiar a la vez gracias a su formato de fin de semana y su flexibilidad online".

[Ver testimonio completo >](#)



Ainara Barrena Gainza

Business Technology Partner en IBERDROLA

"Adquieres herramientas que te permiten entender cómo funciona una empresa completa, no solo tu departamento."

[Ver testimonio completo >](#)



Xabier Uriarte Gómez

Director de Ingeniería Mecánica en INGEMAT, S.L.

"Las visitas a empresas nos ayudan a ver cómo otros han convertido sus amenazas pasadas en estrategias de futuro".

[Ver testimonio completo >](#)



Eduardo Iracheta

Responsable de marketing en KINEMATICS

"Poder compartir conocimientos y experiencias con compañeros de perfiles tan diversos es todo un lujo".

[Ver testimonio completo >](#)



Nancy Elizabeth González Manzo

Strategic Finance & Administration PYME de empresas familiares

"No esperes a estar perfectamente listo para dar el paso; ámate a crecer en el lugar correcto".

[Ver testimonio completo >](#)



Jesus Ontoria Gil

Drive & Automation Global Service Director en INGETEAM POWER TECHNOLOGY S.A.

"Necesitaba evolucionar y robustecer mi visión para poder tomar decisiones desde una perspectiva global y estratégica de la empresa."

[Ver testimonio completo >](#)

Metodología

Aprende los fundamentos de la dirección empresarial, la toma de decisiones de alta dirección y la resolución de problemas complejos. Pon de tu lado todas las oportunidades para convertirte en una persona líder en el ámbito directivo.

Nuestra metodología flexible y práctica permite que el alumnado pueda adquirir conocimientos sobre técnicas de gestión y desarrollar sus capacidades y habilidades directivas.

En nuestro MBA se combinan:

- **Exposiciones de profesorado y alumnado**, cuyo expertise es compartido en beneficio de todos.
- Focus group.
- **Prácticas de simulación empresarial** (*Business Game* y *Role-playing*).
- **Método del caso.**
- **Conferencias de profesionales de reconocido prestigio.**
- Visitas a empresa.
- Creación tutorizada de empresas.
- **Plan estratégico de una empresa real.**
- **Tutorización personalizada para la elaboración de trabajos tanto individuales como grupales.**

- Diagnósticos personalizados de conducta, motivación y liderazgo.
- **Actividades de Team Building** fuera del aula.
- **Orientación laboral general y específica.**
- **Mentoring.**

El alumnado cuenta con el apoyo de una plataforma virtual para el seguimiento del Máster.

Evaluación

Trabajos, tanto individuales como en equipo, que se proponen en cada módulo del programa académico y Trabajo Fin de Máster (Plan Estratégico de una empresa real).

Este Máster es presencial, pero con la flexibilidad de poder asistir hasta un 25% de las clases en formato On Line, de modo que puedas compaginar sin problemas tu actividad profesional y personal con este periodo formativo.



El plan académico está ideado para que exprimas tu potencial al máximo y adquieras todos los conocimientos y herramientas que necesitas para dar un paso más allá en tu carrera profesional.

Programa

DIRECCIÓN ESTRATÉGICA

(13 créditos)

- Análisis del entorno.
- Análisis de la empresa.
- Fijación de objetivos.
- Formulación de estrategias.
- Elaboración, implantación y control del plan estratégico.
- CMI (Cuadro de Mando Integral).
- Estrategias de internacionalización.
- Sistemas de información empresarial y vigilancia competitiva.
- Emprendimiento y desarrollo de negocios.

LIDERAZGO DE ORGANIZACIONES

(5,75 créditos)

- Dirección, organización y estructura.
- Diseño organizacional y administración del cambio.
- Liderazgo.
- Negociación.
- Motivación.
- Comunicación.
- Presentaciones eficaces.
- Autoconocimiento.

CONTABILIDAD

(5,25 créditos)

- Principios contables. El balance de situación.
- Los estados económicos y financieros.
- Contabilidad de costes.
- Análisis de los estados financieros.
- Análisis estructural y económico.

PERSONAS Y TALENTO

(4 créditos)

- El factor humano y la dirección.
- Dirección estratégica de personas.
- Prácticas de gestión de personas: gestión por capacidades, gestión del talento, selección, valoración y desarrollo.
- Retribución total.
- Cultura organizacional.
- Evaluación y control de la dirección de personas.
- Relaciones laborales.

FINANZAS

(5 créditos)

- Fuentes de financiación empresarial.
- Financiación internacional.
- Selección de inversiones.
- Gestión del circulante.
- Planificación y control financieros.
- M&A.
- IA para Finanzas.
- Gestión de operaciones internacionales.

MARKETING

(3,75 créditos)

- Marketing: la clientela en el centro del negocio.
- Producto, servicio, experiencia para generar valor.
- Fijación de precios.
- Distribución en la era omnicanal.
- Comunicación comercial y social media marketing.
- Estrategia de medios y plataformas de comunicación en la era digital.
- Dirección Comercial y Negociación comercial.
- Gestión integral de la función de marketing.
- Plan de marketing.

DIGITALIZACIÓN E INNOVACIÓN OPERATIVA

(2 créditos)

- Gestión de la innovación.
- Lean manufacturing e industria 4.0.
- Logística.
- Sistemas de Información y transformación digital.
- Inteligencia artificial.

CONFERENCIAS Y VISITAS

(4 créditos)

Conferencias impartidas a lo largo del desarrollo del Máster, a cargo de ponentes de reconocido prestigio profesional y visitas a empresas relevantes del entorno.

PROYECTO FIN DE MÁSTER

(17,25 créditos)

Trabajo Fin de Master: Plan Estratégico.

Conferencias

Bajo el título “Encuentros con la empresa” celebramos un ciclo de conferencias, de periodicidad mensual, que tienen como objetivo compartir conocimiento y experiencias de profesionales del mundo de la empresa y de la gestión con el alumnado del Máster y con la sociedad.



Andrés SENDAGORTA
Presidente de Grupo
SENER



Rosa CARABEL
CEO EROSKI



Delio DÍAZ
Director General de
ILUNION Retail



Marco PINEDA
Director General
SIDENOR



Antonio MARTÍNEZ,
Presidente de
DIAGNOSTIC, en GRIFOLS



Emiliano LÓPEZ ATXURRA
Presidente de PETRONOR



Asier VITORIA
Director General de
GRUPO GUREAK



Josu UGARTE
Presidente de SCHNEIDER
ELECTRIC IBERIA



Jon FERNANDEZ
Director Corporativo
de ORBEA



Rogelio POZO
Director de AZTI



Adolfo PLAZA
Presidente CAJA
LABORAL



Oscar VICENTE
CEO de ANGULAS
AGUINAGA



Enrique LIZASO
CEO de MULTIVERSE
COMPUTING



Alex ARTECHE
Presidente de
ARTECHE GROUP



Beatriz NAVARRO
Directora de Marketing de
RENAULT ESPAÑA



Nerea ARANGUREN
Directora General de
DANOBATGROUP



Javier FERNÁNDEZ AGUADO
Presidente de
MINDVALUE



Iñigo LASKURAIN
Vicepresidente MCC y Director
General de la DIVISIÓN de
AUTOMOCIÓN DE MCC



Yurdana BURGOA
CEO LAST TOUR

Visitas a empresas



UXARTE

Sidrería vizcaína reconocida por la calidad de su producción frutal y sidrera.



MERCEDES-BENZ

Planta productiva de esta multinacional de automoción en Vitoria-Gasteiz.



HIJOS DE GARAY

Empresa de Oñati decana de la industria guipuzcoana, líderes en la fabricación de tubos de acero y soldado.



VALDELANA

Bodega riojana destacada por la calidad de sus vinos y por su gestión comercial avanzada.



BRIDGESTONE

Planta cántabra de la empresa multinacional japonesa fabricante de neumáticos.



OUTDOOR TRAINING

Colaboración con empresa de actividades y experiencias de *Team building* para organizaciones.

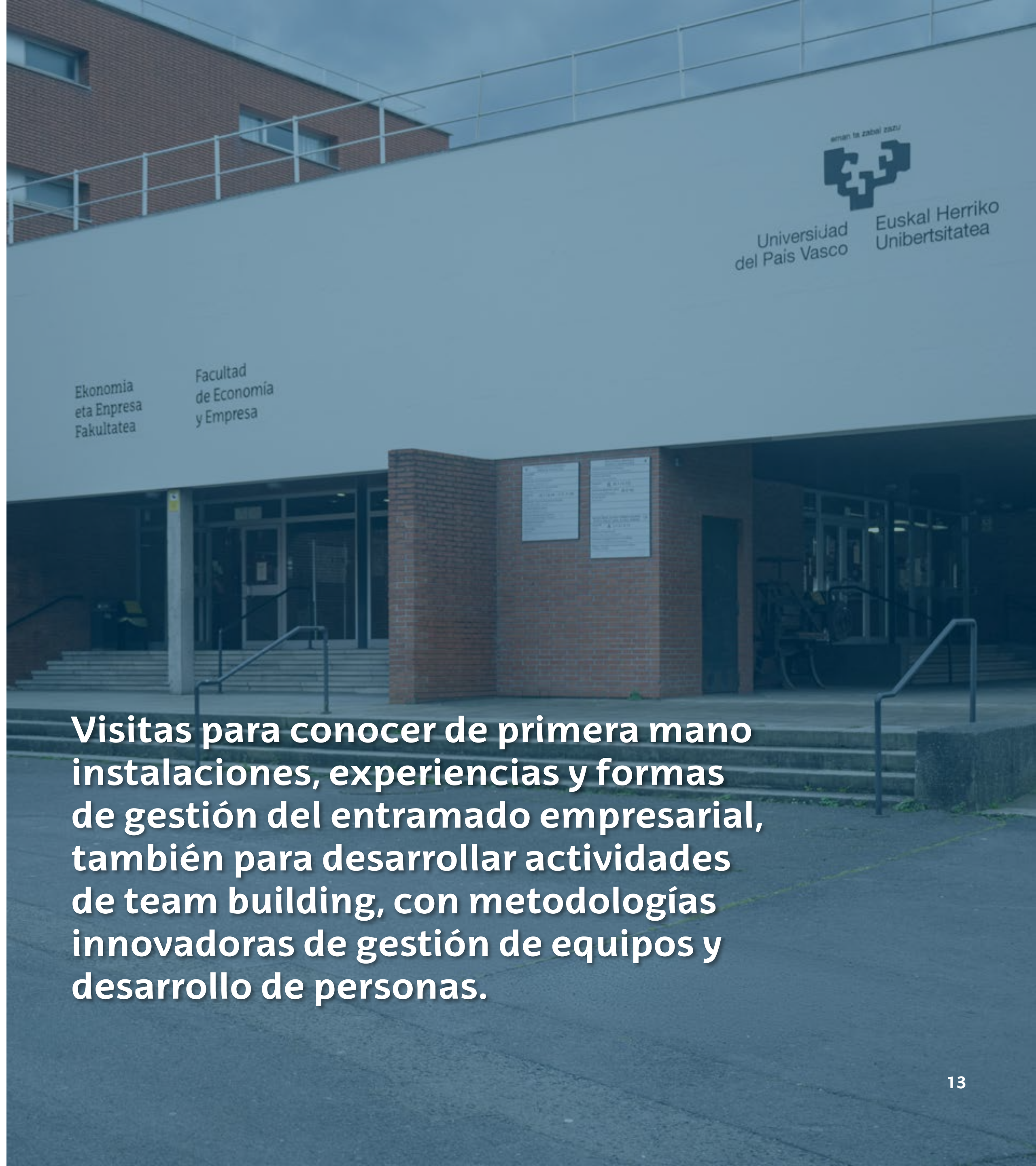

Unibertsitatea
Euskal Herriko
Universidad
del País Vasco

Ekonomia
eta Enpresa
Fakultatea

Facultad
de Economía
y Empresa

Visitas para conocer de primera mano instalaciones, experiencias y formas de gestión del entramado empresarial, también para desarrollar actividades de team building, con metodologías innovadoras de gestión de equipos y desarrollo de personas.

Profesorado

DIRECCIÓN ESTRATÉGICA

Juan DEL HOYO ALBENIZ (*)

Eneko DELGADO VALLE (*)

Domingo GARCÍA MERINO

Unai MENDIKOTE MERINO (*)

María SAIZ SANTOS

Nerea SAN MARTÍN ALBIZURI

Oihana VALMASEDA ANDÍA

Oskar VILLARREAL LARRINAGA

LIDERAZGO DE ORGANIZACIONES

Jon BARRUTIA GÜENAGA

Imanol BASTERRETxea MARKAIDA

Sergio DE MIGUEL TARONCHER (*)

Mikel GARAIZABAL PILDAIN (*)

Jon LANDETA RODRÍGUEZ

Javier MARTÍNEZ ALDANONDO (*)

Pedro Pablo RAMOS REGALADO (*)

Lucia SÁEZ VEGAS

Susana TEJADA BARRENETXEA

CONTABILIDAD

Edurne ALDAZABAL ETXEBERRIA

Igor ÁLVAREZ ETXEBERRIA

Pedro LOIDI MACHO (*)

Valeriano SANCHEZ FAMOSO

Miguel Ángel ZUBIAURRE ETXEBERRIA

PERSONAS Y TALENTO

Alberto BARRIOS AYALA (*)

Josep CAPELL GUIU (*)

Fernando DE SANTIAGO (*)

Jon LANDETA RODRÍGUEZ

Federico PÉREZ SENDRA (*)

Pedro Pablo RAMOS REGALADO (*)

Jaime SEGALÉS FIDALGO (*)

Juan Luis URRUTIA TXOPITEA (*)

José Luis ZAYAS CALVO (*)

FINANZAS

Jon HOYOS IRUARRIZAGA

Leire LEGARRETA ANTUÑANO (*)

Pedro LOIDI MACHO

Iñaki RUIZ VIRTO (*)

Luis SANGRÓNIZ BILBAO (*)

Juan SANTOS FERNÁNDEZ (*)

MARKETING

Pedro GÓMEZ RODRÍGUEZ

Vicente GUTIÉRREZ AGUIRRE (*)

Julián PANDO GARCÍA

Purificación BARRIOS GUERRERO (*)

Imanol TORRES MELERO (*)

Iñaki VIDAURRAZAGA ZAMACONA (*)

Pilar ZORRILLA CALVO

DIGITALIZACIÓN E INNOVACIÓN OPERATIVA

Luis ALONSO ESPESO (*)

Borja AMOREBIETA (*)

Ana Belén CARRE ALVAREZ (*)

Joan Manuel FERNÁNDEZ MENDOZA (*)

Jokin GOYARROLA UGALDE (*)

Goizalde HERNANDO SARATXAGA

Alex RAYÓN JEREZ (*)

EQUIPO DE DIRECCIÓN

Jon LANDETA RODRÍGUEZ

jon.landeta@ehu.eus

Julián PANDO GARCÍA

julian.pando@ehu.eus

Pilar ZORRILLA CALVO

pilar.zorrilla@ehu.eus

SECRETARIA DEL MÁSTER

Cristina ARÍSTEGUI FUENTES

mbasarriko@ehu.eus

* Profesionales de la empresa y/o consultoría.

Asociación de Graduados

Cuenta ya con treinta y seis años de existencia, en torno a 500 miembros, y una vitalidad que se manifiesta año a año. El alumnado de la edición en vigor del Executive MBA tiene acceso a todos los servicios y actividades de la asociación en las mismas condiciones que sus miembros.

Sus principales actividades se centran en las siguientes áreas:

- Conferencias de profesionales de reconocido prestigio.
- Acceso a las actividades que organiza APD (Asociación para el Progreso de la Dirección) para todo el alumnado del Máster, gracias al acuerdo suscrito entre ambas organizaciones.
- Formación directiva.
- Bolsa de Trabajo.
- Foros de debate.
- Red de inversiones.
- Visitas a empresas.
- Cenas-coloquio.
- Encuentros de *networking*.
- Foro on-line de asociados.
- Campeonatos de pádel, BTT y golf.
- *Mentoring*.

<http://sarrikombaalumni.com>

A photograph of a group of graduates walking on a paved path in a university setting. In the foreground, two women are walking towards the camera, smiling and talking. They are wearing professional attire, including blazers and trousers. In the background, other graduates are visible, some walking in the same direction and others in the opposite direction. The path is lined with green grass and trees, and a building is visible in the distance.

Integrada por graduados y graduadas en este Máster que voluntariamente quieren formar parte de la misma, tiene como objeto ser un cauce de conexión y de desarrollo humano y profesional para los titulados del Máster.

Inscripción y matrícula

Facultad de Economía
y Empresa (Sarriko)

Avda. Lehendakari Aguirre, 83

48015 BILBAO.

Edificio Despachos, 1ª planta,

despacho nº 68 OC44

Cristina Arístegui

Plazo de inscripción:

Del 6 de marzo al 17 septiembre
(excepto agosto)

Horario: de 9:00 h a 14:00 h

Tfno: 94 601 37 08/09

E-Mail: mbasarriko@ehu.es

www.ehu.es/ieae

Matrícula: 6.900 €

El Máster en Dirección y Gestión de Empresas-
Executive MBA se reserva la posibilidad de introducir
modificaciones en el Programa de la edición
2026-2027

Marzo 2026



**enpresa
institutua**
Instituto de Economía Aplicada a la Empresa

Entidades colaboradoras:

industri
ingeniariak
Bizkaia



ingenieros
industriales
Bizkaia



ekonomistak
Euskal Elkargoa - Colegio Vasco



Michael Page