

# Fact Sheet 2026

Pontificia Universidad Católica del Perú



## ◆ Nombre de la institución

# Pontificia Universidad Católica del Perú



## ◆ Información general

### → Dirección:

Av. Universitaria 1801 - San Miguel, Lima, Perú

## ◆ Especialidades

→ Más de 50 especialidades. Clic [aquí](#) para revisar cada plan de estudios.

→ Para revisar los programas de Maestría, clic [aquí](#).

## ◆ Calendario académico

### → Semestre de primavera

Mediados de marzo a mediados de julio.

### → Semestre de otoño

Mediados de agosto a mediados de diciembre.

## ◆ Nuestro equipo:

## ◆ Medios sociales

Clic en cada logo para ir a nuestras cuentas. No te olvides de seguirnos.



Para estudiantes internacionales y universidades socias, revisen los medios sociales del área de internacionalización.



PUCP International



PUCP International

Posición	Nombre y apellido	Datos de contacto
Jefa de la Sección de Movilidad Estudiantil	Claudia Valdivieso	valdivieso.cv@pucp.edu.pe
Coordinadora de Movilidad Estudiantil	Laura Chávez	promydes@pucp.edu.pe
Asistente de Movilidad Estudiantil Outgoing	Jessica Pró	jpro@pucp.edu.pe
Asistente de Movilidad Estudiantil Incoming	Cynthia Márquez	exchange@pucp.edu.pe
Asistente de Movilidad Estudiantil - Cursos cortos y Programas especiales	Melanie Bocanegra	incoming.shortcourses@pucp.edu.pe outgoing.shortcourses@pucp.edu.pe





## Sobre nuestros cursos:

### Carga de créditos por curso



3 o 4 créditos PUCP

### Carga de cursos para estudiantes internacionales



Depende de la universidad de origen

### Calificación



De 0 a 20.  
11 es la nota mínima para aprobar el curso.

### ¿Cómo funciona la conversión de créditos?



En la PUCP, cada curso tiene un valor en créditos. Un crédito PUCP es equivalente a una hora lectiva de clases por semana en el semestre o al menos 2 horas de clase práctica en la semana. Cada semestre tiene 17 semanas de clases y la asistencia es obligatoria.

El sistema de créditos PUCP solo contempla horas lectivas dentro del aula y no la carga de trabajo fuera de ella. La carga de trabajo académica varía dependiendo de la Facultad o especialidad. Algunos cursos demandan controles de lectura, trabajos en grupo o proyectos finales. Estas horas de trabajo o estudio no están incluidas en los créditos PUCP. Por esta razón, recomendamos a nuestros socios a revisar el sílabo, donde está el detalle del curso, para realizar la conversión de créditos respectiva.

Nuestra recomendación para estudiantes de intercambio es llevar entre 12 a 15 créditos en el semestre, independientemente de la facultad o carrera donde estén matriculados.



## Idioma de instrucción:

La mayoría de nuestros cursos se enseñan en español. Tenemos una lista limitada de cursos en inglés que se actualiza cada semestre. Se les enviará la lista, apenas sea confirmada por cada facultad.

Los estudiantes necesitan un nivel de español B2. No solicitamos certificado de idiomas.

### Ten en cuenta que...

- Los estudiantes internacionales pueden ser matriculados en diferentes facultades y niveles si hay plazas disponibles. La lista de cursos permitidos será publicada aproximadamente 3 semanas antes de cada inicio del semestre.
- Cada facultad hace un esfuerzo por acomodar a los estudiantes de intercambio en sus clases, pero debido a límites de aforo y equipo, algunas especialidades pueden no dar vacantes en todos los cursos que eligen.
- Los cursos del CENTRUM, las tesis y algunos seminarios no están disponibles.
- No ofrecemos cursos para aprender español. Nuestro centro de idiomas "Idiomas Católica" ofrece cursos de español, portugués, e inglés para principiantes (sin créditos). Para información sobre costos, escribir a [idiomas@pucp.edu.pe](mailto:idiomas@pucp.edu.pe)

## ◆ Fechas de aplicación para el 2026

	Nominación	Límite de aplicación	Cartas de aceptación
<b>Primavera 26</b>	Oct - Nov 2025	Enero 2026	1° semana de febrero
<b>Otoño 26</b>	Abril - mayo 2026	Junio 2026	1° semana de julio

\*Si eres estudiante visitante, ponte en contacto con nosotros para enviarte fechas de esa modalidad.

## ◆ Conoce nuestro proceso de aplicación:

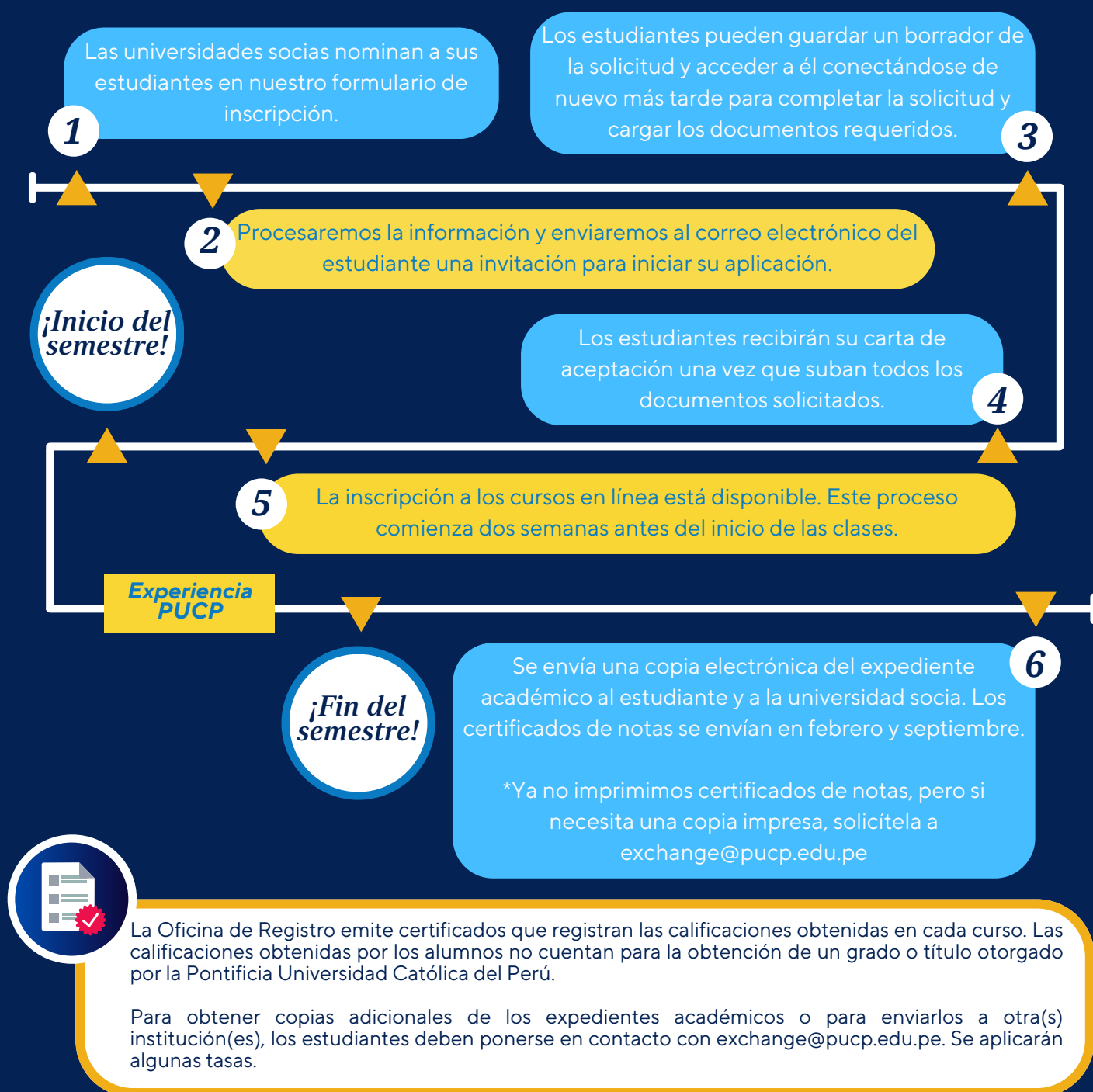



# "Hey, voy a la PUCP, ¿Qué debo saber?"



## Fechas Importantes

Fechas	2026-1	2026-2
Recomendación de Llegada a Lima	16 de marzo	10 de agosto
Matrícula virtual PUCP	Del 9 al 11 de marzo	Del 3 al 5 de agosto
Evento de orientación	18 de marzo	12 de agosto
Inicio de semestre	23 de marzo	17 de agosto
Fin del semestre	18 de julio	12 de diciembre



## Seguro médico internacional

Es obligatorio para todos los estudiantes internacionales contratar un seguro médico con cobertura internacional. **Los servicios del seguro deben incluir atención ambulatoria, hospitalización y servicio de repatriación, con crédito directo en clínicas privadas en Perú.** Los estudiantes deberán enviar por correo electrónico la lista de clínicas en Lima con las que su seguro tiene convenio antes del periodo de matrícula.

Si el documento se emite en un idioma diferente al español o inglés, el estudiante podrá hacer una traducción simple. Deberán subir ambos documentos durante la aplicación.

Los estudiantes que no envíen ambos documentos no podrán realizar su matrícula en nuestra universidad.



## Requisitos para la visa

Los estudiantes del extranjero cambian su calidad migratoria de turista a estudiante, una vez se encuentren en el Perú. Como turistas, obtendrán el permiso de estar en el Perú hasta un máximo de 90 días. Durante ese tiempo, deberán iniciar el proceso para cambiar su calidad migratoria a estudiante según el tiempo que corresponda, hasta 180 días o 1 año.

Si vienes por un semestre, haz clic [aquí](#). Si vienes por un año académico, haz clic [aquí](#).

Nuestra Oficina le proporcionará los documentos oficiales de la PUCP y orientación sobre el proceso. **No duden en escribirnos si tienen dudas sobre este tema.**

### Recuerda que...

- ✓ La sesión de orientación se realiza en la semana previa al comienzo del semestre. **Es obligatoria y gratuita.**
- ✗ No ofrecemos servicio de recogida en el aeropuerto.
- ✓ Los estudiantes tienen la oportunidad de ser contactados con un estudiante local para recibir apoyo. Este programa se llama "Buddy PUCP" y es opcional.

## ◆ Presupuesto mensual

ALOJAMIENTO	Casa de familia	US\$ 300 - 450
	Apartamento	US\$ 300 - 600
	Cuarto en Residencia	US\$ 150 - 250
COMIDAS	Depende del estilo de vida	US\$ 150
TRANSPORTE		US\$ 100
GASTOS PERSONALES		US\$ 150



Todos estos costos son referenciales

## ◆ Preguntas frecuentes

### ¿Es posible hacer un intercambio por más de un año?

No, sólo se puede solicitar para 1 semestre o 1 año académico.

### Durante nuestro intercambio, ¿podemos hacer prácticas?

No, las prácticas no están disponibles para los estudiantes internacionales.

### ¿Se aplican tasas a los estudiantes de intercambio?

No, no hay ninguna tasa académica. Solo si eres estudiante visitante estás a cargo del pago de tus créditos académicos.

### ¿Acepta la PUCP estudiantes de posgrado?

Sí, pero deben estar matriculados en un programa de posgrado.

### ¿Pueden trabajar los estudiantes internacionales?

No, no puede hacerlo mientras realiza el intercambio.

### Do you offer on-campus housing?

No, pero ofrecemos asistencia para encontrar alojamiento fuera del campus. Se enviará una lista de residencias estudiantiles y casas de familia una vez que los estudiantes completen su solicitud.

