

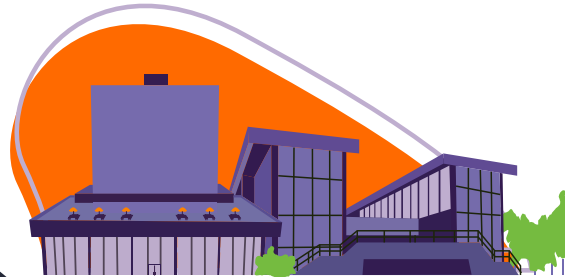

Anáhuac
México

Fact Sheet

Nombre completo de la Institución
Universidad Anáhuac México



Tipo de universidad
Privada con identidad católica



Rector de la universidad
Dr. Cipriano Sánchez García, L.C.

Misión
Contribuir a la formación integral de líderes de acción positiva y promover institucionalmente el desarrollo de las personas y de la sociedad, inspirados en los valores del humanismo cristiano

(Planeación estratégica 2020-2024)

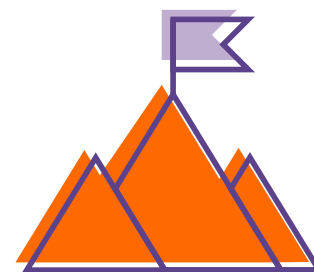

Lema
VINCE IN BONO MALUM,
"Vence al Mal con el Bien"

Sitio web
<https://www.anahuac.mx/mexico/>



Directora de Internacionalización
Mtra. Brenda Elizabeth Galaviz Alarcón
brenda.galaviz@anahuac.mx

Campus Norte:
Av. Universidad Anáhuac 46, col. Lomas Anáhuac
Huixquilucan, Estado de México, C.P. 52786
Conmutador: +52 55 56 27 02 10

Campus Sur:
Av. de los Tanques 865, col. Torres de Potrero,
Ciudad de México, Álvaro Obregón, C.P. 01840
Conmutador: +52 55 56 28 88 00



Coordinadora
de Equivalencias y
Envío de Historiales
Académicos

IVETTE OROZCO SORIA

ivorozco@anahuac.mx
Tel. Campus Norte:+52 55 56 27 02 10 ext. 7055
Tel. Campus Sur:+52 55 56 28 88 00 ext. 785

Coordinadora
de Intercambios
Outgoing

RENATA ORTIZ URBINA

renata.ortizur@anahuac.mx
Tel. Campus Norte:+52 55 56 27 02 10 ext. 7153
Tel. Campus Sur:+52 55 56 28 88 00 ext. 837

Coordinadora
de Intercambios
Incoming

DENISSE GALLEGOS RODRÍGUEZ

denisse.gallegos@anahuac.mx
Tel. Campus Norte:+52 55 56 27 02 10 ext. 7941
Tel. Campus Sur:+52 55 56 28 88 00 ext. 480

Incoming Advisor

MAYERLINE VERDUZCO HERRERA

m.verduzcohe@anahuac.mx
Tel. Campus Norte:+52 55 56 27 02 10 ext. 7397
Tel. Campus Sur:+52 55 56 28 88 00 ext. 436
Nominaciones: incoming.mexico@anahuac.mx

Coordinadora de
Programas Cortos

PAULINA GONZÁLEZ ARAIZA

paulina.gonzalezar@anahuac.mx
Tel. Campus Norte:+52 55 56 27 02 10 ext. 8501
Tel. Campus Sur:+52 55 56 28 88 00 ext. 546

Redes Sociales

   @AnahuacGlobal

**Fechas límite de nominaciones
y aplicaciones**

Semestre de otoño

(agosto – mitad de diciembre)
nominaciones: mayo 30
aplicaciones: junio 30



Semestre de primavera

(enero – finales de mayo)
nominaciones: octubre 30
aplicaciones: noviembre 30



Periodo de verano

(junio – julio)
nominaciones y aplicaciones:
mes de marzo

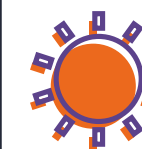

Tipos de intercambio

Intercambio por plaza:

Cuando hay un convenio con tu universidad y este **no indica pago de cuotas académicas.**

- Plazas por periodo (semestre – verano):
 - Dos para Campus Norte
 - Dos para Campus Sur
- Si nuestro convenio indica un número específico de plazas, se respetará lo establecido en el convenio.

Study Abroad sin convenio:

No hay un convenio de colaboración con tu universidad, pero sí hay pago de cuotas académicas.

Precios por semestre:

- \$2,900 USD para cualquier programa
- \$3,300 USD para Gastronomía y Medicina

Los precios se expresan en USD como referencia, tomando un tipo de cambio fijo de 18.00 pesos por dólar. El cobro se hace en pesos mexicanos y es un precio fijo de \$52,200.00 MXN para cualquier programa, y de \$59,400.00 MXN para Gastronomía y Medicina.

Study Abroad con convenio:

Sí hay un convenio con tu universidad y este indica pago de cuotas académicas.

Para las universidades con convenio de este tipo, se aplicará un 20 % de descuento a la cuota de *Study Abroad*.

Consortios y asociaciones:

- CONAHEC y SUMA:
Se darán las plazas estipuladas en las convocatorias de cada consorcio o asociación. La aplicación se tiene que hacer directamente en las plataformas de dichos consorcios o asociaciones.
- ODUCAL, PROCAI, EMOVIES y Alianza del Pacífico:
Máximo dos plazas para cada campus (cuatro en total) por universidad afiliada al consorcio o asociación, con un máximo de 20 estudiantes por consorcio o asociación.

Importante: En caso de tener más candidatos que las plazas asignadas, favor de enviar las nominaciones como EXTRA. Pueden aceptarse los alumnos extra en reciprocidad, según la disposición total de lugares. En este caso, la elección del campus queda a reserva de la Universidad Anáhuac México.

En todos los casos, las nominaciones deben ser distribuidas de manera equitativa entre nuestros dos campus.



Proceso de aplicación

1. La universidad de origen envía la nominación con los siguientes datos:

- País de origen
- Ciudad de origen
- Universidad de origen
- Nombre completo
- Nivel al que nomina: Licenciatura, Maestría o Doctorado
- Programa que el alumno estudia en su universidad de origen
- Fecha de nacimiento
- Modalidad de intercambio: *online* o presencial
- Campus a visitar: norte o sur (solo en intercambio presencial)
- Periodo de intercambio: un semestre, un verano, un año o trimestres (estos últimos solo para posgrados)
- Plataforma o Consorcio (solo si aplica): Americarum Mobilitas, EMOVIES, SUMA, PROCAI o Alianza del Pacífico
- Correo electrónico del estudiante

Para intercambios virtuales en ODUICAL y EMOVIES:

- Cursos a los que se postula al alumno

2. Cada estudiante recibirá un correo electrónico con:

- *Link* a solicitud de intercambio
- Carta responsiva de intercambios

Dar clic al *link*, llenar solicitud de intercambio y subir los siguientes documentos:

- Carta responsiva de intercambios
- Pasaporte vigente
- Historial académico

3. Las cartas de aceptación serán enviadas por correo electrónico en un plazo no mayor a dos semanas después del envío correcto de la solicitud y documentos solicitados. Con este documento el estudiante podrá solicitar su visa de estudiante en caso de ser necesario.

Cuotas de intercambio

Se aplicará una CUOTA OBLIGATORIA de intercambio por trámites administrativos de \$144.7 dólares (USD)¹ en intercambio presencial y \$37 dólares (USD) en intercambio virtual, mismos que se deberán pagar durante la primera semana de clases para concluir el proceso de registro como alumno y quedar activo en los sistemas de la universidad.

¹Los precios se expresan en USD como referencia, tomando un tipo de cambio fijo de \$18.00 pesos mexicanos por dólar. El cobro se hace en pesos mexicanos y es un precio fijo de \$2605.00 MXN para intercambio presencial, y de \$670.00 MXN para intercambio virtual.

Idioma de las clases

Español/Inglés





Requerimientos de idioma

Certificado de Español B2:

- Para alumnos no hispanoparlantes

Certificado de Inglés B2:

- Para todo alumno que quiera tomar cursos en inglés

Todos los alumnos no hispanoparlantes realizarán un examen gratuito de español y deberán tomar un curso de español obligatorio durante su intercambio (tiene una duración de 96 horas totales).

*Para excepciones en niveles de español menores al B2, escribir a incoming.mexico@anahuac.mx, donde se evaluará cada caso.

Los alumnos pueden aplicar para intercambios de:

- Un semestre
- Un año académico completo
- Un verano
- Uno o dos trimestres (solo para posgrados)
- Estancias de investigación
- Rotaciones médicas (solo para universidades con convenio específico de rotaciones)
- Intercambios 100 % virtuales
- Intercambios 100 % presenciales





Requisitos de admisión para intercambio académico:

- Tener un GPA mínimo de 2.9 o su equivalente en la escala de tu país.
- No tener cursos reprobados al momento de postularte.
- Tener al menos 18 años de edad.
- Aprobar el proceso de intercambio académico de tu universidad de origen.

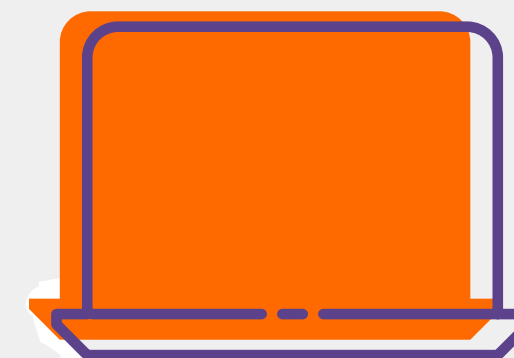

Inscripción de materias:

Puedes tomar un mínimo de 18 créditos Anáhuac y un máximo de 54 créditos Anáhuac.

Calendario académico

<https://www.anahuac.mx/mexico/ServiciosUniversitarios/Calendario-Universitario>

○ **Oferta académica:**

Te compartimos una lista de los cursos que se ofertan con más frecuencia en cada semestre (*haz clic en el campus que quieras consultar*):

Campus Norte

Campus Sur



○ **Estudiantes con discapacidad:**

Nuestro Comité de Accesibilidad para Personas con Discapacidad brinda apoyo y analiza cada caso de alumnos con discapacidad para asegurarles una estancia cómoda en nuestros campus. Para más información: denisse.gallegos@anahuac.mx

○ **Buddy Program:**

¡Acompañamos tu experiencia de intercambio!

- Visitas culturales mensuales
- Apoyo psicológico
- Un *buddy* (alumno) Anáhuac te ayudará durante tu estancia en la universidad



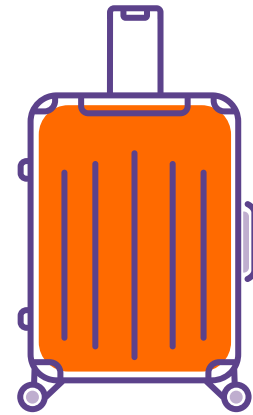

Hospedaje

Hospedaje Anáhuac

<https://mexico.anahuac.mx/resultados-de-hospedaje>

Web Mattes

<https://mattes.mx/public/>

Residencias estudiantiles:

(Solo para Campus Sur. No son administradas por la universidad)

- Dos residencias estudiantiles a menos de siete minutos de distancia de nuestro campus.
- Precios aproximados de \$300 a \$450 USD mensuales.
- Lugares reservados para alumnos de intercambios.

Más informes: incoming.mexico@anahuac.mx

A



Transporte:

Existen dos servicios de transporte que ofrece la Universidad Anáhuac México:

1. Transporte Intercampus

¡Tu conexión entre nuestros campus! (Sin costo).

Conoce los horarios [aquí](#)

2. Ruta Anáhuac

¡Viaja de los puntos más importantes de la ciudad a la Anáhuac México!

Conoce las rutas, horarios y costos [aquí](#)



○ Seguro de Viaje:

a) Intercambios internacionales:

El alumno de intercambio internacional debe contratar el seguro que la Universidad Anáhuac México le indique al recibir su carta de aceptación. No se aceptarán otras pólizas. Para mayores informes sobre la cobertura del seguro, escribe a incoming.mexico@anahuac.mx

b) Intercambios nacionales:

Aceptamos cualquier seguro de gastos médicos mayores con cobertura nacional que cubra el tiempo total del intercambio (excepto IMSS o ISSSTE).

- Seguro de gastos médicos mayores con cobertura nacional que cubra el tiempo total del intercambio (no se aceptan IMSS o ISSSTE).
- El alumno puede usar el seguro de su universidad si este lo cubre en la Ciudad de México.
- El alumno puede usar el seguro familiar en caso de contar con uno.
- Si el alumno no encuentra ningún seguro que se adecúe a sus necesidades, la universidad ofrece un seguro de gastos médicos mayores para sus alumnos regulares con un costo de \$3,355.00 MXN (precio 2025) que los cubre durante el semestre. El alumno de intercambio nacional puede solicitarlo si así lo desea.

Requisitos migratorios

Para viajar a México es necesario tener un pasaporte vigente, sin importar la duración o motivo del viaje. La visa de estudiante solo es necesaria en algunos casos.

¿Cómo saber si necesitas visa para viajar a México?

No necesitas visa si cumples estos dos criterios:

1. Eres ciudadano de alguno de los países o regiones que NO requieren visa para viajar a México. Revisa la lista en el *link*.
2. Tu estancia en México es menor a 180 días.

Sí necesitas visa si cumples al menos uno de estos dos criterios:

1. Eres ciudadano de alguno de los países o regiones que SÍ requieren visa para viajar a México. Revisa la lista en el *link*.
2. Tu estancia en México es mayor a 180 días.

Para mayor información:

<https://www.gob.mx/inm>



Costo de vida aproximado por mes

De \$800 a \$950 USD por mes

Escala de calificaciones

De 0 a 10, siendo calificación aprobatoria a partir de 6.0

Modo de evaluación

- Examen de mitad de semestre (escrito o práctico)
- Examen final (escrito, oral o práctico)
- Evaluación continua (tareas, trabajos y participación en clase)



Más información

Los candidatos pueden solicitar una sesión informativa virtual y personalizada de 30 minutos escaneando el siguiente código QR



Las sesiones se imparten en el horario y día de preferencia del alumno (tiempo de México), y se pueden atender un máximo de cinco candidatos por sesión (cada candidato debe hacer su reservación).

¡Bienvenidos
a la **Universidad**
Anáhuac México!

Informes:

Dirección de Internacionalización
incoming.mexico@anahuac.mx
Tel.: +52 55 56 27 02 10 ext. 8331
anahuac.mx/mexico

**Dirección de
Internacionalización**

Líderes de Acción Positiva